

**DIAGNÓSTICO CONSTRUCCIÓN DE INFRAESTRUCTURA EDUCATIVA**

**I. INFORMACIÓN GENERAL DEL ESTABLECIMIENTO EDUCATIVO**

NOMBRE DE LA INSTITUCIÓN EDUCATIVA: INST. EDUCATIVA TECNICA FRANCISCO JUAN OLAYO  
 CODIGO DANE INSTITUCIÓN EDUCATIVA: \_\_\_\_\_  
 NOMBRE DE LA SEDE EDUCATIVA: SEDE LA LINDOSA  
 CODIGO DANE DE LA SEDE EDUCATIVA: \_\_\_\_\_  
 Dirección/ Municipio: RIOBLANCO Departamento: TOCIMA  
 FECHA DE VISITA: DIA 30 MES 07 AÑO 2018 JORNADAS: MAÑANA  TARDE  NOCHE   
 COORDENADAS GEOGRAFICAS (GPS): X: 3° 22' 02.1281" Y: 75° 36' 35.6796"  
 RECTOR: DANILO ROBAYO BOTECCO URBANA  RURAL   
 E-mail: cololaya@hotmail.com TELÉFONO: \_\_\_\_\_  
 \* La I.E. dispone de predio con certificado de libertad y tradición, escritura a nombre de la I.E. o del Municipio ó resolución de adjudicación de etnias indígenas o afrocolombianos. SI  NO  Tipo de doc.: \_\_\_\_\_ No del doc.: \_\_\_\_\_  
 Anexa documento: SI  NO

El predio o el inmueble donde se ubica el establecimiento educativo se encuentra en un terreno estable y no genera ningún tipo de riesgo para los estudiantes: SI  NO

\* En caso de que la respuesta sea NO indique a continuación porque:

Deslizamiento     Receptor de Deslizamiento     Zona Pantanosa     Problemas estructurales  
 Inundación     Relleno Sanitario     Zona de protección     otro, ¿Cuál? \_\_\_\_\_

Amplie si considera: \_\_\_\_\_

II INFORMACIÓN BASE (DATOS DE MATRICULA DE LA MAYOR JORNADA)	PREJARDIN		PRIMERO		SEXTO		SÉPTIMO		OCTAVO		NOVENO		DECIMO		ONCE		No. ADULTOS
	No. NIÑOS	No. NIÑAS	No. NIÑOS	No. NIÑAS	No. NIÑOS	No. NIÑAS	No. NIÑOS	No. NIÑAS	No. NIÑOS	No. NIÑAS	No. NIÑOS	No. NIÑAS	No. NIÑOS	No. NIÑAS			
JARDIN	2	1	4	4	4	5	5	3	4	2	6	4	4	3	3	3	Adultos Mujeres
TRANSICIÓN			3	4	3	4	4	2	4	2	4	3	3	3	3	3	Adultos hombres
			5	6	5	6	6	4	6	4	6	4	4	3	3	3	TOTAL
			2	4	2	4	4	3	4	3	4	3	3	3	3	3	TOTAL ESTUDIANTES EN EL ESTABLECIMIENTO EDUCATIVO
ESTUDIANTES																	No. 89
TOTAL	2	1	19	23	26	20											

**II. INFORMACIÓN DE LA INFRAESTRUCTURA EXISTENTE**

No. DE AULAS 5 BIBLIOTECA SI LABORATORIO NO otro, Cual? \_\_\_\_\_  
 No. BATERIA SANITARIA 2 No. De aparatos 9 COMEDOR SI INTERNADO NO SALA SISTEMAS

**III. NECESIDADES DE MEJORAMIENTO DE LA INFRAESTRUCTURA EXISTENTE**

Nota: (De la siguiente relación de actividades, si el establecimiento lo requiere, relacione su Ubicación, cantidad, Unidad, Medidas y el Material estimado, de lo contrario indique /)

1. AGUA Y SANEAMIENTO BÁSICO : El establecimiento requiere:

A. TANQUE ALMACENAMIENTO AGUA: Ubicación: BAT. SANIT. 2 Cant: 1 UND: LITR. Medidas 500L. Material PLASTICO  
 B. TUBERIA HIDRÁULICA Y ACCESORIOS Ubicación: \_\_\_\_\_ Cant: 0 UND: 0 Medidas 0 Material \_\_\_\_\_  
 C. POZO SÉPTICO: Ubicación: BAT. SANIT. Cant: 1 UND: LITR. Medidas 3000L. Material PLASTICO  
 D. TUBERIA SANITARIA Y ACCESORIOS: Ubicación: BAT. SANIT. Cant: 5 UND: ML Medidas 6.00 Material PVC 4"  
 E. CAJAS DE INSPECCIÓN: Ubicación: \_\_\_\_\_ Cant: 0 UND: 0 Medidas 0 Material \_\_\_\_\_  
 F. CANAL Y BANTES AGUAS LLUVIAS: Ubicación: \_\_\_\_\_ Cant: 0 UND: 0 Medidas 0 Material \_\_\_\_\_  
 G. Otro Ubicación: \_\_\_\_\_ Cant: 0 UND: 0 Medidas 0 Material \_\_\_\_\_

**2. MANTENIMIENTO CORRECTIVO: El establecimiento requiere:**

A. REPOSICIÓN DE TEJA:	Ubicación: <u>VARIOS</u>	Cant: <u>309.48</u>	UND: <u>012</u>	Medidas: <u>VER ESQUEMA</u>	Material: <u>TEJA ARGUT. GALVANIZ</u>
B. REPOSICIÓN ESTRUCTURA CUBIERTA	Ubicación: _____	Cant: <u>0</u>	UND: <u>0</u>	Medidas: <u>0</u>	Material: _____
C. REPOSICIÓN DE SANITARIO	Ubicación: <u>BAT. SANIT</u>	Cant: <u>4</u>	UND: <u>UN</u>	Medidas: <u>STANDARD</u>	Material: <u>PORCELANA INSTITUC.</u>
D. REPOSICIÓN DE LAVAMOS	Ubicación: _____	Cant: <u>0</u>	UND: <u>0</u>	Medidas: <u>0</u>	Material: _____
E. REPOSICIÓN DE ORINAL	Ubicación: _____	Cant: <u>0</u>	UND: <u>0</u>	Medidas: <u>0</u>	Material: _____
F. REPOSICIÓN DE MESÓN	Ubicación: _____	Cant: <u>0</u>	UND: <u>0</u>	Medidas: <u>0</u>	Material: _____
G. REPOSICIÓN DE MURO	Ubicación: _____	Cant: <u>0</u>	UND: <u>0</u>	Medidas: <u>0</u>	Material: _____
H. REPOSICIÓN ENCHAPE PARED	Ubicación: <u>BAT. SANIT</u>	Cant: <u>60</u>	UND: <u>M2</u>	Medidas: <u>6.0X10</u>	Material: <u>CERAMICA</u>
I. REPOSICIÓN ENCHAPE PISO	Ubicación: <u>VARIOS</u>	Cant: <u>122.4</u>	UND: <u>012</u>	Medidas: <u>VER ESQUEMA</u>	Material: <u>CERAMICA</u>
J. REPOSICIÓN POSETA LAVATRAPEROS	Ubicación: <u>BAT. SANIT</u>	Cant: <u>1</u>	UND: <u>UN</u>	Medidas: <u>STANDARD</u>	Material: <u>CONCRETO Y CERAMICA</u>
K. REPOSICIÓN DE PUERTAS:	Ubicación: _____	Cant: <u>0</u>	UND: <u>0</u>	Medidas: <u>0</u>	Material: _____
L. REPOSICIÓN DE VENTANAS:	Ubicación: _____	Cant: <u>0</u>	UND: <u>0</u>	Medidas: <u>0</u>	Material: _____
M. REPOSICIÓN DE CIELO RASO:	Ubicación: _____	Cant: <u>0</u>	UND: <u>0</u>	Medidas: <u>0</u>	Material: _____
N. REPOSICIÓN DE LÁMPARAS:	Ubicación: _____	Cant: <u>0</u>	UND: <u>0</u>	Medidas: <u>0</u>	Material: _____
Ñ. REP. INTERRUPTORES Y O TOMAS:	Ubicación: _____	Cant: <u>0</u>	UND: <u>0</u>	Medidas: <u>0</u>	Material: _____
O. REPOSICIÓN TABLERO ELÉCTRICO:	Ubicación: _____	Cant: <u>0</u>	UND: <u>0</u>	Medidas: <u>0</u>	Material: _____
P. INSTALACIÓN TUBERÍA MT:	Ubicación: _____	Cant: <u>0</u>	UND: <u>0</u>	Medidas: <u>0</u>	Material: _____
Q. Otro	Ubicación: _____	Cant: <u>0</u>	UND: <u>0</u>	Medidas: <u>0</u>	Material: _____
R. SUMINISTRO E INSTALACIÓN DE PANEL SOLAR: (SÓLO PARA ILUMINACIÓN, INDICAR NÚMERO DE BOMBILLOS A BASILÉUR)	_____				

LINDOSA

**3. MANTENIMIENTO PREVENTIVO: El establecimiento requiere:**

A. PAÑETE MURO M2:	Ubicación: _____	Cant: <u>0</u>	UND: <u>0</u>	Medidas: <u>0</u>	Material: _____
B. VINILO SOBRE MURO 2 MANOS:	Ubicación: _____	Cant: <u>0</u>	UND: <u>0</u>	Medidas: <u>0</u>	Material: _____
C. KORAZA SOBRE MURO 2 MANOS:	Ubicación: <u>BAT. SANIT</u>	Cant: <u>16.55</u>	UND: <u>M2</u>	Medidas: <u>7.8x21.5</u>	Material: <u>PINT. EXT. KORAZA</u>
D. IMPERMEABILIZACIÓN MUROS	Ubicación: _____	Cant: <u>0</u>	UND: <u>0</u>	Medidas: <u>0</u>	Material: _____
E. IMPERMEABILIZACIÓN PLACAS:	Ubicación: _____	Cant: <u>0</u>	UND: <u>0</u>	Medidas: <u>0</u>	Material: _____
F. CAMBIO DE GRIFERÍA:	Ubicación: _____	Cant: <u>0</u>	UND: <u>0</u>	Medidas: <u>0</u>	Material: _____
G. Otro: Cual?	Ubicación: _____	Cant: <u>0</u>	UND: <u>0</u>	Medidas: <u>0</u>	Material: _____

**4. DOTACIÓN DE MOBILIARIO: (Si no existe el elemento o esta en avanzado estado de deterioro\*) El establecimiento requiere:**

A. TABLERO:	Deterioro <u>0</u>	No existe <u>___</u>	Cantidad <u>0</u>
B. PUESTO PARA DOCENTE (MESA Y SILLA):	Deterioro <u>0</u>	No existe <u>___</u>	Cantidad <u>0</u>
C. PUESTO UNIPERSONAL ALUMNO (MESA Y SILLA):	Deterioro <u>0</u>	No existe <u>___</u>	Cantidad <u>0</u>
D. MUEBLE DE ALMACENAMIENTO:	Deterioro <u>0</u>	No existe <u>___</u>	Cantidad <u>0</u>
E. TANDEM DE CANECAS:	Deterioro <u>0</u>	No existe <u>___</u>	Cantidad <u>0</u>

\* Estado de deterioro: Faltan piezas al mobiliario ejm: tornillos, piezas completas, chapas; presenta deficiencias físicas como desoldado, con filos o puntas oxidadas cortantes, fracturas o huecos, son inestables e inseguros.

**5. CONSTRUCCIÓN NUEVA: El establecimiento evidencia la falta de instalaciones y ambientes escolares (Describe claramente la necesidad, indicando el motivo, el tipo y número de espacios requeridos)**

DEMOLICIÓN DE COCINA ANTIGUA EN PELIGRO DE CAER Y CONSTRUCCIÓN DE UNA NUEVA

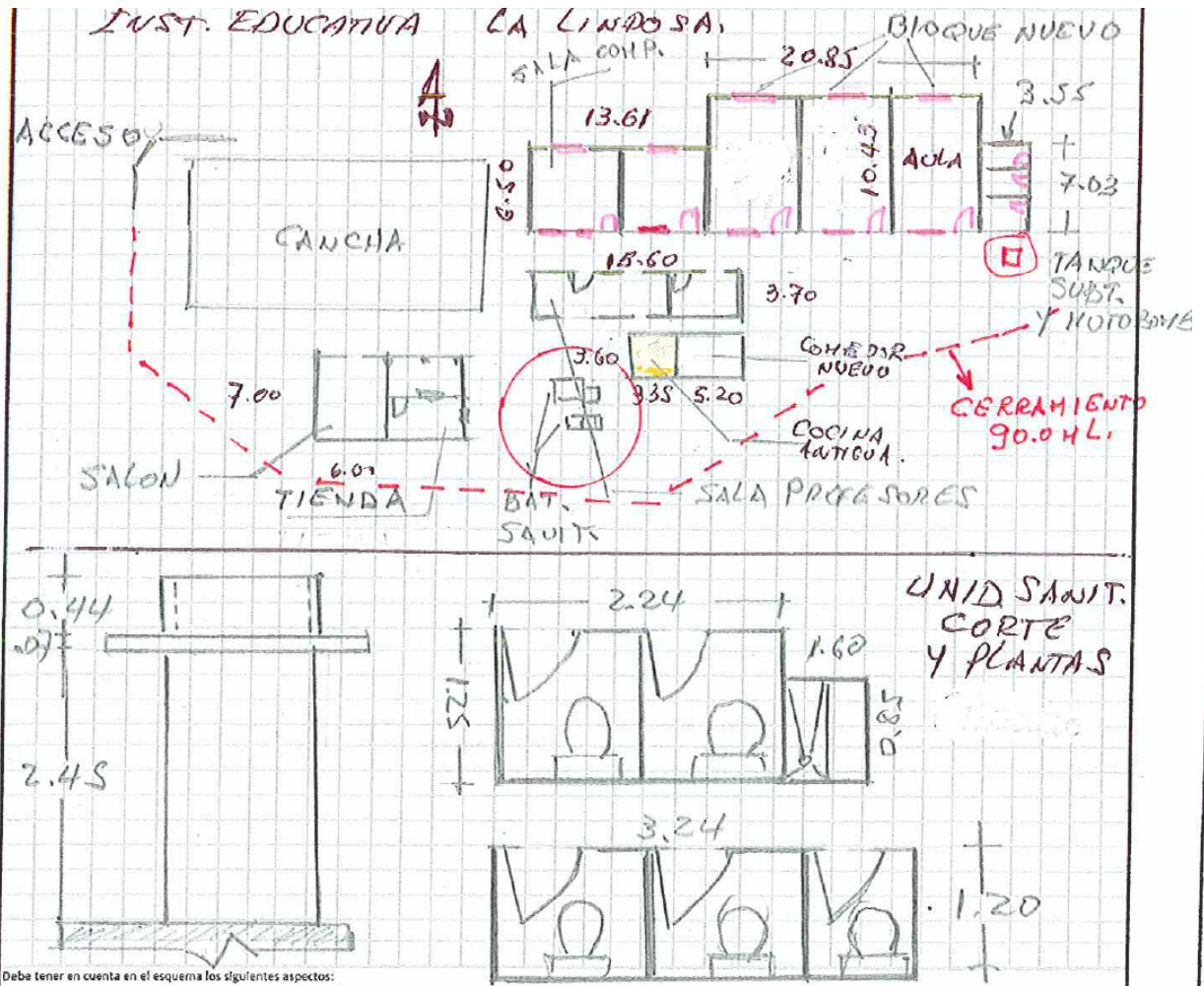

Debe tener en cuenta en el esquema los siguientes aspectos:

Debe tener en cuenta en el esquema los siguientes aspectos:

1. Ubicación de elementos hidráulicos y sanitarios. Indicar: ubicación de acometida hidráulica y diámetro - tanques de reserva y su dimensión.
2. Ubicación de elementos eléctricos: indicar ubicación del transformador - contador - tablero eléctrico - planta eléctrica.

**IV. CONTACTOS**

Acompañamiento por parte del MEN

Nombre: \_\_\_\_\_  
 Email: \_\_\_\_\_  
 Teléfono: \_\_\_\_\_

Firma \_\_\_\_\_  
 C.C. \_\_\_\_\_

Acompañamiento de la OIM:

Nombre: \_\_\_\_\_  
 Email: \_\_\_\_\_  
 Teléfono: \_\_\_\_\_

Firma \_\_\_\_\_  
 Cargo: \_\_\_\_\_

Acompañamiento de la Institución Educativa/Secretaría de Educación/Alcaldía Municipal.

Nombre: Daniel Roberto Botello  
 Email: danielrobortobotello@esq.municipal.gov.co  
 Teléfono: 3168128939

Firma: Daniel Roberto Botello  
 Cargo: rector

Acompañamiento adicional por la Institución Educativa/Secretaría de Educación/Alcaldía Municipal.

Nombre: \_\_\_\_\_  
 Email: \_\_\_\_\_  
 Teléfono: \_\_\_\_\_

Firma \_\_\_\_\_  
 Cargo: \_\_\_\_\_

Acompañamiento del componente social:

Nombre: JORGE ALBERTO FERRER CORDON

Email: alberts\_kolman@hotmail.com

Teléfono: 3013787710

Otros: \_\_\_\_\_

Nombre: \_\_\_\_\_

Email: \_\_\_\_\_

Teléfono: \_\_\_\_\_

Nombre: \_\_\_\_\_

Email: \_\_\_\_\_

Teléfono: \_\_\_\_\_

Firma

Cargo:

Firma

Cargo:

Firma

Cargo:

*Jorge Ferrer*

*Properised Social*

*Alber Salcedo*



CUBIERTAS EN MAL ESTADO



COCINA PARA DEMOLICION

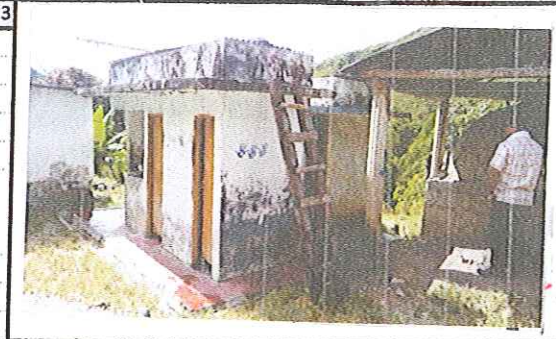

BATERIAS SANITARIAS



APARATO SANITARIO

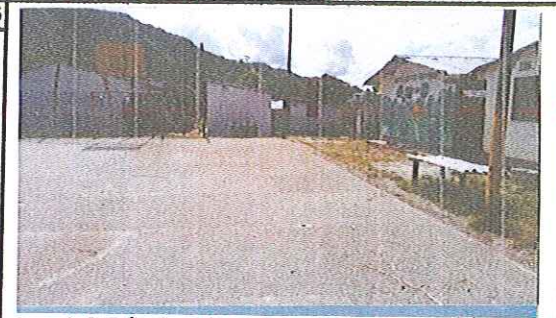

VISTA INSTALACION DESDE ACCESO



REUNION EN SALA DE COMPUTO

VI. CONDICIONES DEL PREDIO PARA TENER EN CUENTA EN EL PRESUPUESTO

Acceso al predio

Vehicular  
  Peatonal  
  Fluvial  
  Marítima  
  Otro:

Distancia en km desde el casco urbano

22KM.

El predio cuenta con servicios de:

Agua SI  NO   
 Luz SI  NO   
 Gas SI  NO   
 Alcantaril SI  NO   
 Tel. SI  NO

Se requiere realizar demoliciones SI  NO  M2 Material predominante

OBSERVACIONES Y RECOMENDACIONES (Relacione aquí todo lo que considere importante como parte del diagnóstico)

ARDERCO TOTAL BATERIAS SANITARIAS, CAMBIO DE  
 TEJADO SECTOR SALA DE PROFESORES.  
 NO FUNCIONA LA BATERIA SANITARIA EN LA PARTE  
 NUEVA, SE RECOMIENDA CONSTRUIR UN TANQUE SUB-  
 TERRANEO (1.50 a 2.00M<sup>3</sup>) Y COLOCAR UNA MOTOBOMBA  
 HIDRO-FLO, YA QUE EL ACUEDUCTO NO TIENE PRESION,  
 Y NO SOBRE EL AGUA A LOS TANQUES.



OSCAR NOEL MAYOR POSSO  
INGENIERO CIVIL

CONTRATO DE OBRA OIM  
No. 462 De 2018 CM 374

## ACTA DE REUNIÓN

**REALIZAR LOS DIAGNÓSTICOS E EJECUTAR LOS MEJORAMIENTOS A LAS SEDES EDUCATIVAS UBICADAS EN EL MUNICIPIO DE RIO BLANCO, DEPARTAMENTO DEL TOLIMA. GRUPO - 4**

Fecha: JULIO 30 / 2018 Hora Inicio: 7:45 AM. Hora Termina: 9:15 AM.

Lugar de reunión: SALON DE COMPUTACION O SISTEMAS.

### ASISTENTES A LA REUNIÓN:

CARGO / OFICIO	NOMBRE / DATOS / C.C.
DELEGADO ONG LA RED.	JORGE ALBERTO FLOREZ C.
DOCENTE	DIANA CATHERINE DIAZ S.
PRESIDENTE J. A. C.	HENRY DIAZ MONTERO
DOCENTE	DIANA MARCELA NOSSA
PADEME DE FAMILIA.	GILBERT YESID DIAZ
ALUMNO GRADO NOVENO	WILFER MENDOZA
DELEGADO O.H. CONSTRUCTORES	FELIX ABRONSO CALCANO.

### OBJETO DE LA REUNIÓN:

- 1.- INFORMACION DEL PROYECTO DEL CONVENIO.
- 2.- EVALUACION NECESIDADES FISICAS DE LA I. EDUCATIVA.
- 3.- EVALUACION SOCIAL E INFORMACION DOCENTE.
- 4.-

### DESARROLLO DE LA REUNIÓN:

1. PRESENTACION PERSONAL DE LOS ASISTENTES.
2. SE LES COMUNICA A DOCENTES Y COMUNIDAD EL OBJETO Y ALCANCE DE LA INVERSION.
3. INTERCAMBIO DE IDEAS.
4. FIRMA DE ACTA, AL FINALIZAR LA REUNION.

### CONCLUSIONES Y COMPROMISOS::

1. LA I. EDUCATIVA PRESENTA VARIOS PROBLEMAS FISICOS.
2. EN LA CONSTRUCCION NUEVA, NO FUNCIONA LA BATERIA SANITARIA, POR FALTA DE PRESION EN EL ACUEDUCTO.
3. SE NECESITA CAMBIAR UN TEJADO EN ZINC.
4. URGENTE LA REFACCION DE 2 BATERIAS SANITARIAS.

Para constancia de lo anterior, firman la presente acta los que en ella intervinieron:

Nombre: FELIX ABRONSO CALCANO  
Cargo: VISITADOR O.H. CONSTRUCTORES

Nombre: JORGE ALBERTO FLOREZ C.  
Cargo: ONG. LA RED.



International Organization for Migration (IOM)  
The UN Migration Agency



OSCAR NOEL MAYOR POSSO  
INGENIERO CIVIL

CONTRATO DE OBRA OIM  
No. 462 De 2018 CM 374

ACTA DE REUNIÓN

Diana Diaz

Nombre: DIANA CATERINE DIAZ S  
Cargo: DOCENTE

Nombre: DIANA MARECIA MOSSA  
Cargo: DOCENTE

HENRY DIAZ MONTERO

Nombre: HENRY DIAZ MONTERO  
Cargo: PTE JUNTA ACC. COMUNAL

JOSE NOEL REYES

Nombre: JOSE NOEL REYES  
Cargo: PADRE DE FAMILIA

Gilberto Diaz

Nombre: GILBER YESID DIAZ  
Cargo: PADRE DE FAMILIA

wilfer mendoza

Nombre: WILFER MENDOZA  
Cargo: ALUMNO NOVENO

Nombre:  
Cargo:

Nombre:  
Cargo:

Nombre:  
Cargo:

Nombre:  
Cargo: