

DIAGNÓSTICO CONSTRUCCIÓN DE INFRAESTRUCTURA EDUCATIVA

I. INFORMACIÓN GENERAL DEL ESTABLECIMIENTO EDUCATIVO

NOMBRE DE LA INSTITUCIÓN EDUCATIVA: Institución Educativa Rural Amazonica
 CODIGO DANE INSTITUCIÓN EDUCATIVA: 286007001516
 NOMBRE DE LA SEDE EDUCATIVA:
 CODIGO DANE DE LA SEDE EDUCATIVA:
 Dirección/ Municipio: Puerto Guzman Departamento: Palmira
 FECHA DE VISITA DIA 27 MES 08 AÑO 2018 JORNADAS MAÑANA TARDE NOCHE
 COORDENADAS GEOGRAFICAS (GPS) X: 76° 24' 15.53" W Y: 0° 57' 42.29" N
 RECTOR: Alvaro Garinán Aparicio Valera URBANA RURAL
 E-mail: 10915166@hotmail.com TELÉFONO: 3112631530
 La I.E. dispone de predio con certificado de libertad y tradición, escritura a nombre de la I.E. o del Municipio ó resolución de adjudicación de etnias indígenas o afrocolombianos. SI NO Tipo de doc.: Escritura 440 No del doc.: 35592
 Anexa documento: SI NO

El predio o el inmueble donde se ubica el establecimiento educativo se encuentra en un terreno estable y no genera ningún tipo de riesgo para los estudiantes: SI NO

* En caso de que la respuesta sea NO Indique a continuación porque:

Deslizamiento Receptor de Deslizamiento Zona Pantanosa Problemas estructurales
 Inundación Relleno Sanitario Zona de protección otro, ¿Cuál?

Amplie si considera:

INFORMACIÓN BASE (DATOS DE MATRICULA DE LA MAYOR JORNADA)	GRADO	No. NIÑOS	No. NIÑAS	GRADO	No. NIÑOS	No. NIÑAS	GRADO	No. NIÑOS	No. NIÑAS	No. ADULTOS	
	PREJARDIN				PRIMERO	77	81	SEXTO	67	77	Adultos Mujeres
JARDIN				SEGUNDO	52	67	SÉPTIMO	50	54	Adultos hombres	50
TRANSICIÓN	49	67		TERCERO	53	55	OCTAVO	37	46	TOTAL	
				CUARTO	50	45	NOVENO	56	67	TOTAL ESTUDIANTES EN EL ESTABLECIMIENTO EDUCATIVO	
				QUINTO	44	71	DECIMO	57	54		
ESTUDIANTES							ONCE	27	44	No. 1461	
	TOTAL	49	67	TOTAL	276	319	TOTAL	276	342		

II. INFORMACIÓN DE LA INFRAESTRUCTURA EXISTENTE

No. DE AULAS: 22 BIBLIOTECA LABORATORIO
 No. BATERIA SANITARIA: 2 No. De aparatos: 9 COMEDOR INTERNADO otro, ¿Cuál?

III. NECESIDADES DE MEJORAMIENTO DE LA INFRAESTRUCTURA EXISTENTE

Nota: (De la siguiente relación de actividades, si el establecimiento lo requiere, relacione su Ubicación, cantidad, Unidad, Medidas y el Material estimado, de lo contrario Indique /)

1. AGUA Y SANEAMIENTO BÁSICO: El establecimiento requiere:

A. TANQUE ALMACENAMIENTO AGUA: Ubicación: _____ Cant: _____ UND: _____ Medidas _____ Material _____
 B. TUBERIA HIDRÁULICA Y ACCESORIOS: Ubicación: _____ Cant: _____ UND: _____ Medidas _____ Material _____
 C. POZO SÉPTICO: Ubicación: Internado Cant: 1 UND: (UND) Medidas _____ Material _____
 D. TUBERIA SANITARIA Y ACCESORIOS: Ubicación: _____ Cant: _____ UND: _____ Medidas _____ Material _____
 E. CAJAS DE INSPECCIÓN: Ubicación: _____ Cant: _____ UND: _____ Medidas _____ Material _____
 F. CANAL Y BANTES AGUAS LLUVIAS: Ubicación: Bloque 3 Cant: 78 UND: M Medidas _____ Material _____
 G. Otro: Ubicación: _____ Cant: _____ UND: _____ Medidas _____ Material _____

2. MANTENIMIENTO CORRECTIVO: El establecimiento requiere:

A. REPOSICIÓN DE TEJA:	Ubicación:	B1/B2	Cant:	14/2	UND:	Und	Medidas	Material	Ekanit / termoacustica
B. REPOSICIÓN ESTRUCTURA CUBIERTA:	Ubicación:		Cant:		UND:		Medidas	Material	
C. REPOSICIÓN DE SANITARIO	Ubicación:		Cant:		UND:		Medidas	Material	
D. REPOSICIÓN DE LAVAMOS	Ubicación:	Baños	Cant:	2	UND:	Und	Medidas	Material	
E. REPOSICIÓN DE ORINAL	Ubicación:		Cant:		UND:		Medidas	Material	
F. REPOSICIÓN DE MESÓN	Ubicación:		Cant:		UND:		Medidas	Material	
G. REPOSICIÓN DE MURO	Ubicación:		Cant:		UND:		Medidas	Material	
H. REPOSICIÓN ENCHAPE PARED	Ubicación:	laborat/B3	Cant:	58,75	UND:	m ²	Medidas	Material	
I. REPOSICIÓN ENCHAPE PISO	Ubicación:		Cant:		UND:		Medidas	Material	
J. REPOSICIÓN POSETA LAVATRAPEROS	Ubicación:		Cant:		UND:		Medidas	Material	
K. REPOSICIÓN DE PUERTAS:	Ubicación:		Cant:		UND:		Medidas	Material	
L. REPOSICIÓN DE VENTANAS:	Ubicación:		Cant:		UND:		Medidas	Material	
M. REPOSICIÓN DE CIELO RASO:	Ubicación:		Cant:		UND:		Medidas	Material	
N. REPOSICIÓN DE LÁMPARAS:	Ubicación:		Cant:		UND:		Medidas	Material	
Ñ. REP. INTERRUPTORES Y O TOMAS:	Ubicación:	Interned	Cant:	2	UND:	Und	Medidas	Material	
O. REPOSICIÓN TABLERO ELÉCTRICO:	Ubicación:		Cant:		UND:		Medidas	Material	
P. INSTALACIÓN TUBERÍA MT:	Ubicación:		Cant:		UND:		Medidas	Material	
Q. Otro	Ubicación:		Cant:		UND:		Medidas	Material	
R. SUMINISTRO E INSTALACIÓN DE PANEL SOLAR: (SÓLO PARA ILUMINACIÓN, INDICAR NÚMERO DE BOMBILLOS A ABASTECER)									

3. MANTENIMIENTO PREVENTIVO : El establecimiento requiere:

A. PAÑETE MURO M2:	Ubicación:		Cant:		UND:		Medidas	Material	
B. VINILO SOBRE MURO 2 MANOS:	Ubicación:		Cant:		UND:		Medidas	Material	
C. KORAZA SOBRE MURO 2 MANOS:	Ubicación:		Cant:		UND:		Medidas	Material	
D. IMPERMEABILIZACIÓN MUROS	Ubicación:		Cant:		UND:		Medidas	Material	
E. IMPERMEABILIZACIÓN PLACAS:	Ubicación:		Cant:		UND:		Medidas	Material	
F. CAMBIO DE GRIFERÍA:	Ubicación:		Cant:		UND:		Medidas	Material	
G. Otro: Cual?	Ubicación:		Cant:		UND:		Medidas	Material	

4. DOTACIÓN DE MOBILIARIO: (Si no existe el elemento o esta en avanzado estado de deterioro*)El establecimiento requiere:

A. TABLERO:	Deterioro	___	No existe	___	Cantidad	___
B. PUESTO PARA DOCENTE (MESA Y SILLA):	Deterioro	___	No existe	___	Cantidad	___
C. PUESTO UNIPERSONAL ALUMNO (MESA Y SILLA):	Deterioro	___	No existe	___	Cantidad	___
D. MUEBLE DE ALMACENAMIENTO:	Deterioro	___	No existe	___	Cantidad	___
E. TANDEM DE CANECAS:	Deterioro	✓	No existe	___	Cantidad	2

* Estado de deterioro: Faltan piezas al mobiliario ejm: tornillos, piezas completas, chapas; presenta deficiencias físicas como desoldado, con filos o puntas oxidadas cortantes, fracturas o huecos, son inestables e inseguros.

5. CONSTRUCCIÓN NUEVA : El establecimiento evidencia la falta de instalaciones y ambientes escolares (Describe claramente la necesidad, indicando el motivo, el tipo y número de espacios requeridos)

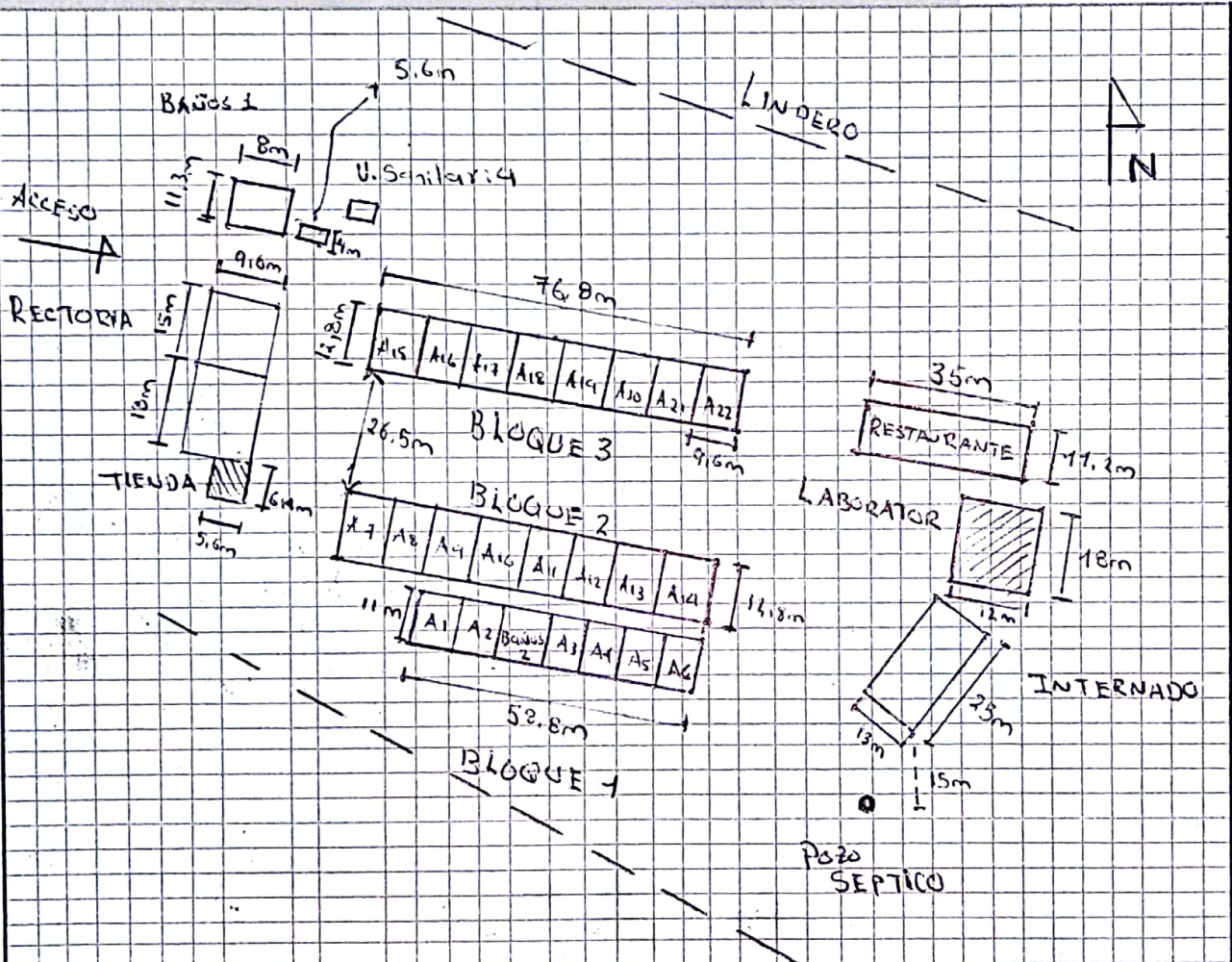

Debe tener en cuenta en el esquema los siguientes aspectos:

1. Ubicación de elementos hidráulicos y sanitarios -indicar: ubicación de acometida hidráulica y diámetro - tanques de reserva y su dimensión.
2. Ubicación de elementos eléctricos: indicar ubicación del transformador - contador - tablero eléctrico - planta eléctrica.

IV. CONTACTOS

Acompañamiento por parte del MEN

Nombre: Isaac Par Perea
 Email: isaacpar2980@hotmail.com
 Teléfono: 3216158981

Firma: Isaac Par P.
 C.C.: 1181024
 V.B. ISAAC PAR PEREA
 COORDINADOR EDUCACION
 P.O. Guzmán Flyo

Acompañamiento de la OIM:

Nombre: _____
 Email: _____
 Teléfono: _____

Firma: _____
 Cargo: _____

Acompañamiento de la Institución Educativa/Secretaría de Educación/Alcaldía Municipal.

Nombre: ANAROCERMAN APAREZ YELA
 Email: lea1576@hotmail.com
 Teléfono: 3112631550







Firma: [Signature]
 Cargo: RECTOR

Acompañamiento adicional por la Institución Educativa/Secretaría de Educación/Alcaldía Municipal.

Nombre: Widiasabi Idgudo TS
 Email: widiasabi@gmail.com
 Teléfono: 3125913787

Firma: [Signature]
 Cargo: Coordinadora.

V. REGISTRO FOTOGRÁFICO: Identificar las áreas afectadas, cuando requiera demolición o reposición o mejoramiento

<p>1</p>  <p>DETERIORO EN CUBICULOS BAÑOS 1</p>	<p>2</p>  <p>ENCHAPE PISO EXTERNO LABORATORIO</p>
<p>3</p>  <p>PUERTAS SIN CHAPAS, BAÑOS 1</p>	<p>4</p>  <p>AUSENCIA CANAL DE AGUAS LLUVIAS, PROVOCA INUNDACIONES EN LAS AULAS</p>
<p>5</p>  <p>HIDROSANITARIO DE BAÑOS 1 TAPADO EN ALGUNOS PUNTOS</p>	<p>6</p>  <p>FALLA EN EL MURO DEL BLOQUE 1, SE REQUIERE ATENCIÓN.</p>

VI. CONDICIONES DEL PREDIO PARA TENER EN CUENTA EN EL PRESUPUESTO

Acceso al predio: Vehicular Peatonal Fluvial Marítima Otro: _____ Distancia en km desde el casco urbano: **100 m**

El predio cuenta con servicios de: Agua SI NO Luz SI NO Gas SI NO Alcantarillado SI NO Tel. SI NO

Se requiere realizar demoliciones SI NO M2 _____ Material predominante _____

OBSERVACIONES Y RECOMENDACIONES (Relacione aquí todo lo que considere importante como parte del diagnóstico)

EN BAÑOS 1 SE REQUIERE VERIFICAR DAÑOS INTEROS TUBERÍA HIDROSANITARIA, PRESENTA OBSTRUCCIÓN la sede se encuentra ubicada a 600m de la cabecera municipal de Puerto Guzman para el internado se cuenta con un pozo séptico de 15 m pero debido a las lluvias el pozo se inunda y el pozo rebosa - Reubicar pozo. El restaurante escolar carece de muros en concreto.