

DIAGNÓSTICO CONSTRUCCIÓN DE INFRAESTRUCTURA EDUCATIVA

I. INFORMACIÓN GENERAL DEL ESTABLECIMIENTO EDUCATIVO

NOMBRE DE LA INSTITUCIÓN EDUCATIVA: Institución Educativa Rural al Yarumo  
 CODIGO DANE INSTITUCIÓN EDUCATIVA: 286320000379  
 NOMBRE DE LA SEDE EDUCATIVA: Escuela Rural Mixta Asunción  
 CODIGO DANE DE LA SEDE EDUCATIVA: 286320000475  
 Dirección/ Municipio: Orito Departamento: Putumayo  
 FECHA DE VISITA: DIA 8 MES 09 AÑO 2018 JORNADAS MAÑANA  TARDE  NOCHE   
 COORDENADAS GEOGRAFICAS (GPS): X: 76° 49' 43,64" W Y: 0° 36' 53,32" N  
 RECTOR: Hildaora Elisa Pantón URBANA  RURAL   
 E-mail: IERYarumo379@gmail.com TELÉFONO: 3133774414  
 \* La I.E. dispone de predio con certificado de libertad y tradición, escritura a nombre de la I.E. o del Municipio ó resolución de adjudicación de etnias indígenas o afrocolombianos. SI  NO  Tipo de doc.: Escritura Pública  
 No del doc.: 442-70704  
 Anexa documento: SI  NO

El predio o el inmueble donde se ubica el establecimiento educativo se encuentra en un terreno estable y no genera ningún tipo de riesgo para los estudiantes: SI  NO

\* En caso de que la respuesta sea NO indique a continuación porque:

Deslizamiento  Receptor de Deslizamiento  Zona Pantanosa  Problemas estructurales  
 Inundación  Relleno Sanitario  Zona de protección  otro, ¿Cuál?

Amplie si considera :

II. INFORMACIÓN BASE (DATOS DE MATRICULA DE LA MAYOR JORNADA)	GRADO	No. NIÑOS	No. NIÑAS	GRADO	No. NIÑOS	No. NIÑAS	GRADO	No. NIÑOS	No. NIÑAS	No. ADULTOS	
	PREJARDIN				PRIMERO	3	1	SEXTO			Adultos Mujeres
JARDIN				SEGUNDO	3	1	SÉPTIMO			Adultos hombres	
TRANSICIÓN	2		1	TERCERO	2	1	OCTAVO			TOTAL	
				CUARTO	3	1	NOVENO			TOTAL ESTUDIANTES EN EL ESTABLECIMIENTO EDUCATIVO	
				QUINTO	5	2	DECIMO				
ESTUDIANTES							ONCE			No. 25	
	TOTAL	2	1	TOTAL	16	6	TOTAL				

II. INFORMACIÓN DE LA INFRAESTRUCTURA EXISTENTE

No. DE AULAS: 7 BIBLIOTECA: 7 LABORATORIO: 7 otro, Cual?  
 No. BATERIA SANITARIA: 7 No. De aparatos: 2 COMEDOR: 7 INTERNADO: 7

III. NECESIDADES DE MEJORAMIENTO DE LA INFRAESTRUCTURA EXISTENTE

Nota: (De la siguiente relación de actividades, si el establecimiento lo requiere, relacione su Ubicación, cantidad, Unidad, Medidas y el Material estimado, de lo contrario Indique /)

1. AGUA Y SANEAMIENTO BÁSICO : El establecimiento requiere:

A. TANQUE ALMACENAMIENTO AGUA:	Ubicación:	Cant:	UND:	Medidas	Material
B. TUBERIA HIDRÁULICA Y ACCESORIOS:	Ubicación:	Cant:	UND:	Medidas	Material
C. POZO SÉPTICO:	Ubicación:	Cant:	UND:	Medidas	Material
D. TUBERIA SANITARIA Y ACCESORIOS:	Ubicación:	Cant:	UND:	Medidas	Material
E. CAJAS DE INSPECCIÓN:	Ubicación:	Cant:	UND:	Medidas	Material
F. CANAL Y BANTES AGUAS LLUVIAS:	Ubicación: <u>Restaurante</u>	Cant: <u>8m</u>	UND: <u>m</u>	Medidas	Material
G. Otro	Ubicación:	Cant:	UND:	Medidas	Material

**2. MANTENIMIENTO CORRECTIVO:** El establecimiento requiere:

A. REPOSICIÓN DE TEJA:	Ubicación:	Restauran	Cant:	70,8	UND:	m <sup>2</sup>	Medidas		Material	Tarbo Acústica
B. REPOSICIÓN ESTRUCTURA CUBIERTA:	Ubicación:	Restauran	Cant:	70,8	UND:	m <sup>2</sup>	Medidas		Material	E. Metálica
C. REPOSICIÓN DE SANITARIO	Ubicación:		Cant:		UND:		Medidas		Material	
D. REPOSICIÓN DE LAVAMOS	Ubicación:		Cant:		UND:		Medidas		Material	
E. REPOSICIÓN DE ORINAL	Ubicación:		Cant:		UND:		Medidas		Material	
F. REPOSICIÓN DE MESÓN	Ubicación:	Restauran	Cant:	3	UND:	Und	Medidas	(2,7x1,1)	Material	Concreto - Enchufe
G. REPOSICIÓN DE MURO	Ubicación:	Restauran	Cant:	17,7	UND:	m <sup>2</sup>	Medidas		Material	
H. REPOSICIÓN ENCHAPE PARED	Ubicación:		Cant:		UND:		Medidas		Material	
I. REPOSICIÓN ENCHAPE PISO	Ubicación:	Restauran	Cant:	70,8	UND:	m <sup>2</sup>	Medidas		Material	
J. REPOSICIÓN POSETA LAVATRAPEROS	Ubicación:		Cant:		UND:		Medidas		Material	
K. REPOSICIÓN DE PUERTAS:	Ubicación:	Restaurant	Cant:	1	UND:	Und	Medidas	1m x 2,1m	Material	
L. REPOSICIÓN DE VENTANAS:	Ubicación:	Restaurant	Cant:	2	UND:	Und	Medidas	2m x 1,6m	Material	
M. REPOSICIÓN DE CIELO RASO:	Ubicación:		Cant:		UND:		Medidas		Material	
N. REPOSICIÓN DE LÁMPARAS:	Ubicación:		Cant:		UND:		Medidas		Material	
Ñ. REP. INTERRUPTORES Y O TOMAS:	Ubicación:	Restauran	Cant:	5	UND:	Und	Medidas		Material	
O. REPOSICIÓN TABLERO ELÉCTRICO:	Ubicación:		Cant:		UND:		Medidas		Material	
P. INSTALACIÓN TUBERIA MT:	Ubicación:		Cant:		UND:		Medidas		Material	
Q. Otro	Ubicación:		Cant:		UND:		Medidas		Material	
R. SUMINISTRO E INSTALACIÓN DE PANEL SOLAR: (SÓLO PARA ILUMINACIÓN, INDICAR NÚMERO DE BOMBILLOS A ABASTECER)										

**3. MANTENIMIENTO PREVENTIVO:** El establecimiento requiere:

A. PAÑETE MURO M2:	Ubicación:	Restaurant	Cant:	17,7	UND:	m <sup>2</sup>	Medidas		Material	
B. VINOLO SOBRE MURO 2 MANOS:	Ubicación:	Restaurant	Cant:	25	UND:	m <sup>2</sup>	Medidas		Material	
C. KORAZA SOBRE MURO 2 MANOS:	Ubicación:	Restaurant	Cant:	22	UND:	m <sup>2</sup>	Medidas		Material	
D. IMPERMEABILIZACIÓN MUROS	Ubicación:		Cant:		UND:		Medidas		Material	
E. IMPERMEABILIZACIÓN PLACAS:	Ubicación:		Cant:		UND:		Medidas		Material	
F. CAMBIO DE GRIFERIA:	Ubicación:		Cant:		UND:		Medidas		Material	
G. Otro: Cual?	Ubicación:		Cant:		UND:		Medidas		Material	

**4. DOTACIÓN DE MOBILIARIO:** (Si no existe el elemento o esta en avanzado estado de deterioro\* ) El establecimiento requiere:

A. TABLERO:	Deterioro	<input checked="" type="checkbox"/>	No existe	<input type="checkbox"/>	Cantidad	2
B. PUESTO PARA DOCENTE (MESA Y SILLA):	Deterioro	<input type="checkbox"/>	No existe	<input checked="" type="checkbox"/>	Cantidad	2
C. PUESTO UNIPERSONAL ALUMNO (MESA Y SILLA):	Deterioro	<input type="checkbox"/>	No existe	<input type="checkbox"/>	Cantidad	
D. MUEBLE DE ALMACENAMIENTO:	Deterioro	<input type="checkbox"/>	No existe	<input checked="" type="checkbox"/>	Cantidad	2
E. TANDEM DE CANECAS:	Deterioro	<input checked="" type="checkbox"/>	No existe	<input type="checkbox"/>	Cantidad	1

\* Estado de deterioro: Faltan piezas al mobiliario e/m: tornillos, piezas completas, chapas; presenta deficiencias físicas como desoldado, con filos o puntas oxidadas cortantes, fracturas o huecos, son inestables e inseguros.

**5. CONSTRUCCIÓN NUEVA:** El establecimiento evidencia la falta de instalaciones y ambientes escolares (Describe claramente la necesidad, indicando el motivo, el tipo y número de espacios requeridos)

---



---



---

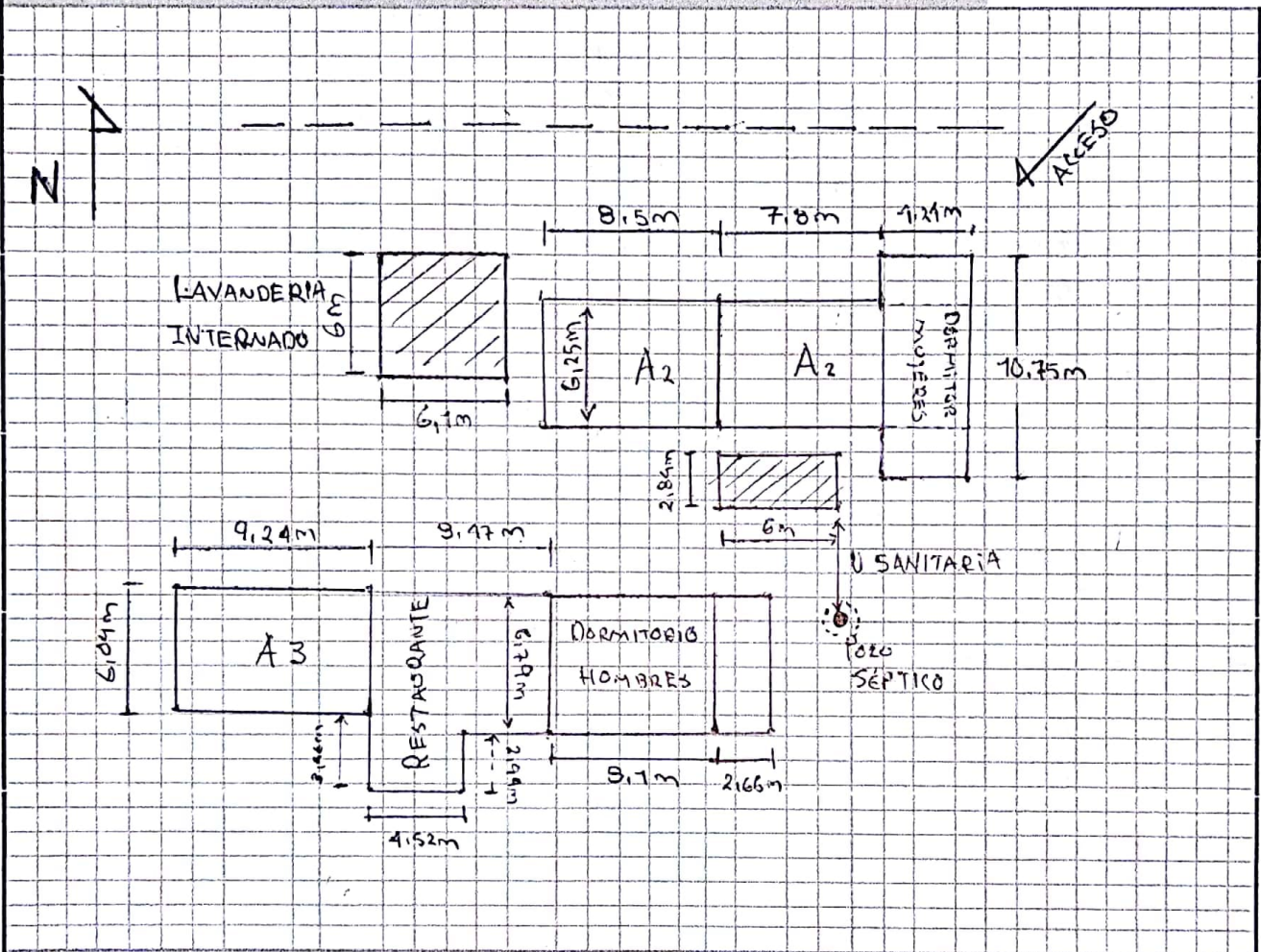

Debe tener en cuenta en el esquema los siguientes aspectos:

1. Ubicación de elementos hidráulicos y sanitarios: Indicar ubicación de acometida hidráulica y diámetro - tanques de reserva y su dimensión.
2. Ubicación de elementos eléctricos: Indicar ubicación del transformador - contador - tablero eléctrico - planta eléctrica.

IV. CONTACTOS

Acompañamiento por parte del MEN

Nombre: Eduard Erliber Ocampo Estiás  
 Email: edu19677012@hotmail.com  
 Teléfono: 3232457728

Firma: [Signature]  
 C.C. 12914555 (Secretaría de Educación)

Acompañamiento de la OIM:

Nombre: \_\_\_\_\_  
 Email: \_\_\_\_\_  
 Teléfono: \_\_\_\_\_

Firma: \_\_\_\_\_  
 Cargo: \_\_\_\_\_

Acompañamiento de la Institución Educativa/Secretaría de Educación/Alcaldía Municipal.

Nombre: Hildaara Elsa Pantoja  
 Email: heryarumo379@guabiboco  
 Teléfono: 3133774414

Firma: [Signature]  
 Cargo: Rectora

Acompañamiento adicional por la Institución Educativa/Secretaría de Educación/Alcaldía Municipal.



Nombre: HILBERTO ERISA BURGOS  
- humberita@yahoo.es



Firma: [Signature]  
 Cargo: COORDINADOR



• 3123076594  
Leis Bernardo Portillo  
• 3203241110

• Leis Bernardo Portillo  
• Presidente

V. REGISTRO FOTOGRÁFICO: Identificar las áreas afectadas, cuando requiera demolición o reposición o mejoramiento

<p>1</p>  <p>ENCHAPE DE PISO RESTAURANTE</p>	<p>2</p>  <p>SE REQUIERE CONSTRUCCION DE MESONES PARA LA COCINA DEL RESTAURANTE Y COMEDOR</p>
--	---

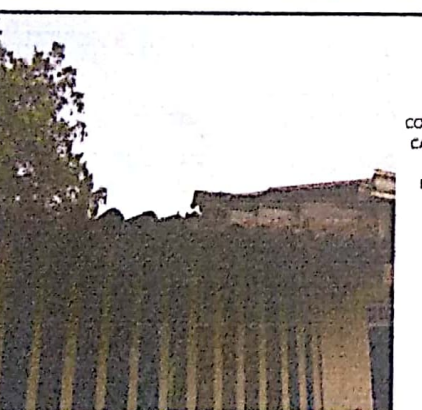
<p>3</p>  <p>ENCHAPE DE PISO, ZONA LAVANDERIA</p>	<p>4</p>  <p>ESTRUCTURA DE CUBIERTA REQUIERE CAMBIO POR ESTRUCTURA METALICA Y ELEVAR 70 Cm</p>
--	---

<p>5</p>  <p>SE REQUIERE CONTINUACION DE CANAL DE AGUAS LLUVIAS, RESTAURANTE</p>	<p>6</p>  <p>EL PISO DEL AULA 1 Y 2, REPRESENTACION GENERAL</p>
--	---

VI. CONDICIONES DEL PREDIO PARA TENER EN CUENTA EN EL PRESUPUESTO

Acceso al predio:  Vehicular  Peatonal  Fluvial  Marítima  Otro: \_\_\_\_\_

Distancia en km desde el casco urbano: **9,82**

El predio cuenta con servicios de:

Agua: SI  NO  Luz: SI  NO  Gas: SI  NO  Alcantarillado: SI  NO  Tel: SI  NO

Se requiere realizar demoliciones: SI  NO  M2 \_\_\_\_\_

Material predominante: \_\_\_\_\_

OBSERVACIONES Y RECOMENDACIONES (Relacione aquí todo lo que considere importante como parte del diagnóstico)

Se requiere adecuación del restaurante escolar, debido a que se ha adaptado un espacio provisional. Este colegio estuvo en fase 1, el municipio hizo mejoras en la sede en abastecimiento de agua y reposición de la batería sanitaria, además de mejoras en la sala de sede y tiene servicio de energía. A la sede se llega por la vía Orto - Valle del Boamez 9,82 km desde Orto.