

**DIAGNÓSTICO CONSTRUCCIÓN DE INFRAESTRUCTURA EDUCATIVA**

**I. INFORMACIÓN GENERAL DEL ESTABLECIMIENTO EDUCATIVO**

NOMBRE DE LA INSTITUCIÓN EDUCATIVA:		I.E PUERTO CESAR									
CODIGO DANE INSTITUCIÓN EDUCATIVA:		205837004129									
NOMBRE DE LA SEDE EDUCATIVA:		ESCUELA RURAL RIOMAR									
CODIGO DANE DE LA SEDE EDUCATIVA:		205837007276									
Dirección/ Municipio:		TURBO - VEREDA RIO MAR				Departamento		ANTIOQUIA			
FECHA DE VISITA	DIA	31	MES	7	AÑO	2018	JORNADAS	MAÑANA	TARDE	NOCHE	UNICA
COORDENADAS GEOGRAFICAS (GPS)		X:	-----								
		Y:	-----								
RECTOR:	ALFREDO CASTILLO					URBANA		RURAL	X		
E-mail:	CONCADI14@HOTMAIL.COM					TELÉFONO:	3204087241				
* La I.E. dispone de predio con certificado de libertad y tradición, escritura a nombre de la I.E. o del Municipio ó resolución de adjudicación de etnias indígenas o afrocolombianos.		SI	<input checked="" type="checkbox"/>		Tipo de doc.:		CERTIFICADO DE TRADICION Y LIBERTAD				
		NO	<input type="checkbox"/>		No del doc. :		Nº 034 - 62159				
Anexa documento:		SI	<input checked="" type="checkbox"/>		NO	<input type="checkbox"/>					

El predio o el inmueble donde se ubica el establecimiento educativo se encuentra en un terreno estable y no genera ningún tipo de riesgo para los estudiantes: SI  NO

\* En caso de que la respuesta sea **NO** indique a continuación porque:

<input type="checkbox"/> Deslizamiento	<input type="checkbox"/> Receptor de Deslizamiento	<input type="checkbox"/> Zona Pantanosa	<input type="checkbox"/> Problemas estructurales
<input type="checkbox"/> Inundación	<input type="checkbox"/> Relleno Sanitario	<input type="checkbox"/> Zona de protección	otro, ¿Cuál?

Amplie si considera :

II. INFORMACIÓN BASE (DATOS DE MATRICULA DE LA MAYOR JORNADA)	GRADO	No. NIÑOS	No. NIÑAS	GRADO	No. NIÑOS	No. NIÑAS	GRADO	No. NIÑOS	No. NIÑAS	No. ADULTOS	
	PREJARDIN				PRIMERO	4	3	SEXTO	/	/	Adultos Mujeres
JARDIN				SEGUNDO	3	5	SÉPTIMO	/	/	Adultos hombres	/
TRANSICIÓN	6	3		TERCERO	2	3	OCTAVO	/	/	<b>TOTAL</b>	<b>0</b>
				CUARTO	4	2	NOVENO	/	/	<b>TOTAL ESTUDIANTES EN EL ESTABLECIMIENTO EDUCATIVO</b>	
				QUINTO	/	/	DECIMO	/	/		
<b>ESTUDIANTES</b>							ONCE	/	/		
<b>TOTAL</b>	<b>6</b>	<b>3</b>		<b>TOTAL</b>	<b>13</b>	<b>13</b>	<b>TOTAL</b>	<b>0</b>	<b>0</b>	<b>35</b>	

**II. INFORMACIÓN DE LA INFRAESTRUCTURA EXISTENTE**

No. DE AULAS	2	BIBLIOTECA	/	LABORATORIO	X	otro, Cual?
No. BATERIA SANITARIA	2	No. De aparatos	4	COMEDOR	X	
				INTERNADO	X	

**III. NECESIDADES DE MEJORAMIENTO DE LA INFRAESTRUCTURA EXISTENTE**

**Nota: (De la siguiente relación de actividades, si el establecimiento lo requiere, relacione su Ubicación, cantidad, Unidad, Medidas y el Material estimado, de lo contrario indique / )**

**1. AGUA Y SANEAMIENTO BÁSICO :** El establecimiento requiere:

A. TANQUE ALMACENAMIENTO AGUA:	Ubicación:	Cant:	UND:	Medidas:	Material:
	COCINA	1	UND	2000 LT	PLASTICO
B. TUBERIA HIDRÁULICA Y ACCESORIOS:	Ubicación:	Cant:	UND:	Medidas:	Material:
	COCINA Y BAÑOS	100	ML	1/2 "	PVC
C. POZO SÉPTICO:	Ubicación:	Cant:	UND:	Medidas:	Material:
	CERCA A LOS BAÑOS	1	UND	ESTANDAR	-----
D. TUBERIA SANITARIA Y ACCESORIOS:	Ubicación:	Cant:	UND:	Medidas:	Material:
	BAÑOS	40	ML	4"	PVC
E. CAJAS DE INSPECCIÓN:	Ubicación:	Cant:	UND:	Medidas:	Material:
	COCINA Y BAÑOS	1	UND	ESTANDAR	-----
F. CANAL Y BANTES AGUAS LLUVIAS:	Ubicación:	Cant:	UND:	Medidas:	Material:
	INTITUCION		ML	ESTANDAR	-----
G. Otro	Ubicación:	Cant:	UND:	Medidas:	Material:

**2. MANTENIMIENTO CORRECTIVO:** El establecimiento requiere:

A. REPOSICIÓN DE TEJA:	Ubicación:	BAÑOS Y AULAS	Cant:	5	UND:	UND	Medidas	# 8	Material	ETERNIT
B. REPOSICIÓN ESTRUCTURA CUBIERTA:	Ubicación:	COMEDOR	Cant:	52	UND:	M2	Medidas	8*6,5	Material	METALICA
C. REPOSICIÓN DE SANITARIO	Ubicación:	BAÑOS	Cant:	3	UND:	UND	Medidas	ESTANDAR	Material	CERAMICA
D. REPOSICIÓN DE LAVAMOS	Ubicación:	BAÑOS	Cant:	4	UND:	UND	Medidas	ESTANDAR	Material	CERAMICA
E. REPOSICIÓN DE ORINAL	Ubicación:	/	Cant:	/	UND:	/	Medidas	/	Material	-----
F. REPOSICIÓN DE MESÓN	Ubicación:	COCINA	Cant:	1,92	UND:	M2	Medidas	3,2*0,6	Material	GRANITO
G. REPOSICIÓN DE MURO	Ubicación:	COCINA	Cant:	21	UND:	M2	Medidas	9 * 23	Material	MAMPOSTERIA
H. REPOSICIÓN ENCHAPE PARED	Ubicación:	COCINA	Cant:	14,4	UND:	M2	Medidas	9*1,6	Material	CERAMICA
I. REPOSICIÓN ENCHAPE PISO	Ubicación:	AULAS , COCINA Y BAÑOS	Cant:	127	UND:		Medidas	14,2 * 7,2 7,5*3,2	Material	CERAMICA
J. REPOSICIÓN POSETA LAVATRAPEROS	Ubicación:	/	Cant:	/	UND:	/	Medidas	/	Material	-----
K. REPOSICIÓN DE PUERTAS:	Ubicación:	AULAS Y COCINA	Cant:	3	UND:	UND	Medidas	1*2,10	Material	METALICAS
L. REPOSICIÓN DE VENTANAS:	Ubicación:	COCINA	Cant:	1	UND:	UND	Medidas	1,2*1	Material	METALICA
M. REPOSICIÓN DE CIELO RASO:	Ubicación:	/	Cant:	/	UND:	/	Medidas	/	Material	-----
N. REPOSICIÓN DE LÁMPARAS:	Ubicación:	/	Cant:	/	UND:	/	Medidas	/	Material	-----
Ñ. REP. INTERRUPTORES Y O TOMAS:	Ubicación:	/	Cant:	/	UND:	/	Medidas	/	Material	-----
O. REPOSICIÓN TABLERO ELÉCTRICO:	Ubicación:	/	Cant:	/	UND:	/	Medidas	/	Material	-----
P. INSTALACIÓN TUBERIA MT:	Ubicación:	/	Cant:	/	UND:	/	Medidas	/	Material	-----
Q. Otro	Ubicación:	/	Cant:	/	UND:	/	Medidas	/	Material	-----
R. SUMINISTRO E INSTALACIÓN DE PANEL SOLAR: (SÓLO PARA ILUMINACIÓN, INDICAR NÚMERO DE BOMBILLOS A ABASTECER)										

**3. MANTENIMIENTO PREVENTIVO :** El establecimiento requiere:

A. PAÑETE MURO M2:	Ubicación:	COCINA Y BAÑOS TODA LA	Cant:	48,72	UND:	M2	Medidas	(7,5+ 3,2*4)*2,4	Material	MORTERO
B. VINILO SOBRE MURO 2 MANOS:	Ubicación:	INSTITUCION TODA LA	Cant:		UND:	M2	Medidas	ESTANDAR	Material	VINILO
C. KORAZA SOBRE MURO 2 MANOS:	Ubicación:	INSTITUCION	Cant:		UND:	M2	Medidas	ESTANDAR	Material	VINILO
D. IMPERMEABILIZACIÓN MUROS	Ubicación:	/	Cant:	/	UND:	/	Medidas	/	Material	-----
E. IMPERMEABILIZACIÓN PLACAS:	Ubicación:	/	Cant:	/	UND:	/	Medidas	/	Material	-----
F. CAMBIO DE GRIFERIA:	Ubicación:	/	Cant:	/	UND:	/	Medidas	/	Material	-----
G. Otro: Cual?	Ubicación:	/	Cant:	/	UND:	/	Medidas	/	Material	-----

**4. DOTACIÓN DE MOBILIARIO:** (Si no existe el elemento o esta en avanzado estado de deterioro\* )El establecimiento requiere:

A. TABLERO:	Deterioro	X	No existe		Cantidad	2
B. PUESTO PARA DOCENTE (MESA Y SILLA):	Deterioro	X	No existe		Cantidad	2
C. PUESTO UNIPERSONAL ALUMNO (MESA Y SILLA):	Deterioro	X	No existe		Cantidad	15
D. MUEBLE DE ALMACENAMIENTO:	Deterioro		No existe	X	Cantidad	2
E. TANDEM DE CANECAS:	Deterioro		No existe	X	Cantidad	X

\* Estado de deterioro: Faltan piezas al mobiliario ejm: tornillos, piezas completas, chapas; presenta deficiencias físicas como desoldado, con fillos o puntas oxidadas cortantes, fracturas o huecos, son inestables e inseguros.

**5. CONSTRUCCIÓN NUEVA :**

LA INSTITUCION NECESITA LA CONSTRUCCION DE PLACA DEPORTIVA CUBIERTA, PARQUE INFANTIL, CONSTRUCCION DE UNA CUBIERTA PARA EL COMEDOR Y PLANTA DE TRATAMIENTO DE AGUA POTABLE

LAGUNA  
(ALJIBE NATURAL)

★ AUIAS

- estructura en varilla.
- cubierta teja de eternit
- Muros en mamposteria
- Pisos esmaltados
- Puertas sin chapas (REGULAR ESTADO)

Puertas  
21 x 2,10

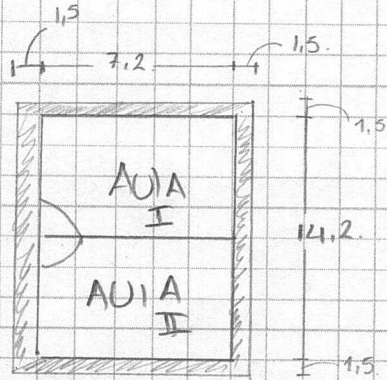

★ Baños

- Falta tejas de eternit
- estructura metalica
- Muros en mamposteria sin panele
- Pisos esmaltados

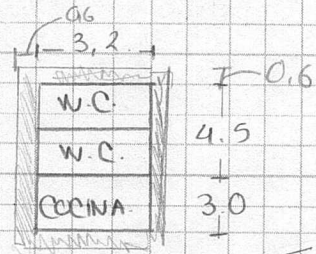

PLACA  
RESIMO  
ESTADO

★ Cocina

- estructura cubierta en madera
- Teja eternit
- muros en madera
- Pisos esmaltados (PUERTA MADERA)

→ Comedor

★ Comedor:

- Mesa y sillas en concreto
- piso placa afinada (Pesimo estado)
- sin cubierta (Al interperie)

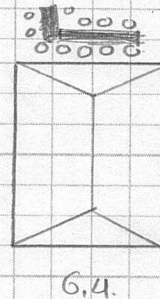

→ ENRAMADA:  
• Estructura en Madera  
• Teja de zinc  
• Piso esmaltado

ENTRADA

Debe tener en cuenta en el esquema los siguientes aspectos:

1. Ubicación de elementos hidráulicos y sanitarios :indicar: ubicación de acometida hidraulica y diámetro - tanques de reserva y su dimensión.
2. Ubicación de elementos eléctricos: indicar ubicación del transformador - contador - tablero eléctrico - planta eléctrica.

IV. CONTACTOS

Acompañamiento por parte del MEN

Nombre: \_\_\_\_\_  
Email: \_\_\_\_\_  
Teléfono: \_\_\_\_\_

Firma  
C.C.

Acompañamiento de la OIM:

Nombre: Mariella Martinez Bgarrano  
Email: mariellam023@gmail.com  
Teléfono: \_\_\_\_\_

Firma  
Cargo: Profesora social.

Acompañamiento de la Institución Educativa/Secretaria de Educación/Alcaldía Municipal.

Nombre: Alfredo Conca y Castaño  
Email: concaadiw@votomail.com  
Teléfono: 3204387241



Firma  
Cargo: Revisor

Acompañamiento adicional por la Institución Educativa/Secretaria de Educación/Alcaldía Municipal.

Nombre: Edgar Morales Romera  
Email: Edgar.Morales@turboeducando.gov.co  
Teléfono: 312 887 1194

Firma  
Cargo: Secretario de Educación

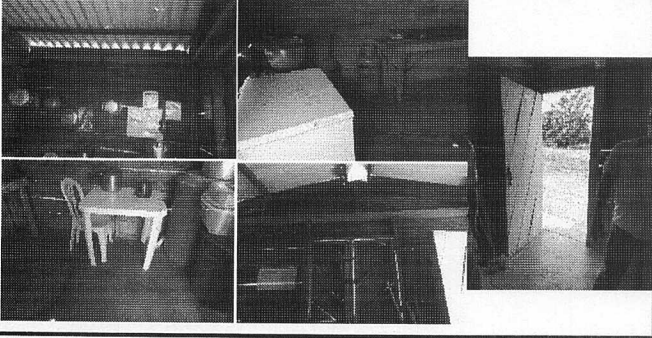
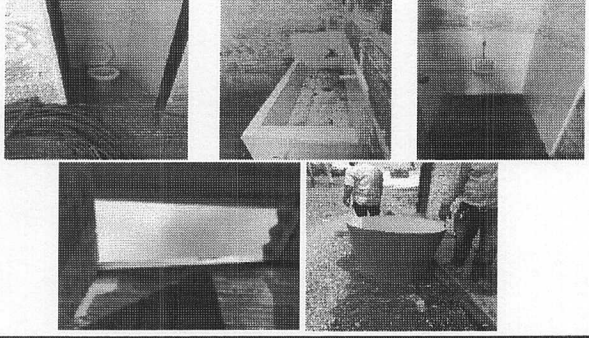
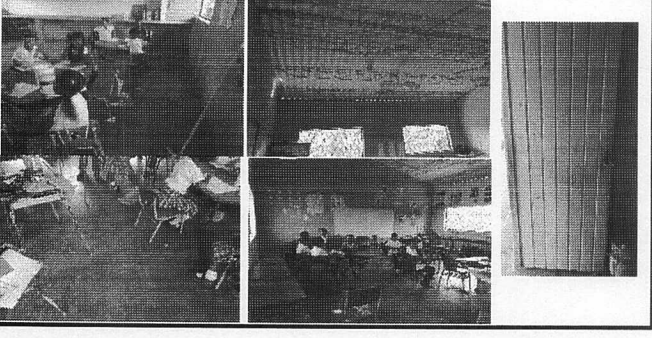
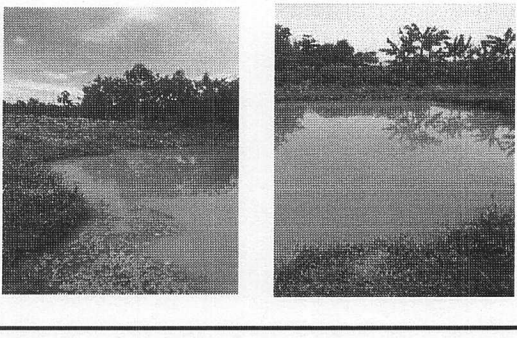
**V. REGISTRO FOTOGRÁFICO : Identificar las áreas afectadas, cuando requiera demolición o reposición o mejoramiento**

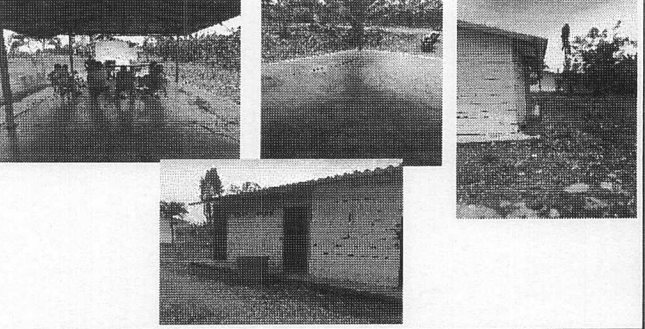
<p>1 <b>COCINA</b></p> 	<p>2 <b>BAÑOS</b></p> 
<p>3 <b>AULAS</b></p> 	<p>4 <b>ALJIBE NATURAL (LAGUNA)</b></p> 
<p>5 <b>COMEDOR</b></p> 	<p>6 <b>ENRAMADA E INSTITUCION</b></p> 

**VI. CONDICIONES DEL PREDIO PARA TENER EN CUENTA EN EL PRESUPUESTO**

Acceso al predio

Vehicular   
  Peatonal   
  Fluvial   
  Marítima   
  Otro: \_\_\_\_\_

Distancia en km desde el casco urbano: 26 KM 50MIN

El predio cuenta con servicios de:

Agua SI  NO    
 Luz SI  NO    
 Gas SI  NO    
 Alcantarill SI  NO    
 Tel. SI  NO

Se requiere realizar demoliciones SI  NO    
 21 M2 Material predominante **MADERA**

**OBSERVACIONES Y RECOMENDACIONES** (Relacione aquí todo lo que considere importante como parte del diagnóstico)

- \* LA INSTITUCION CUENTA CON UN ALJIBE NATURAL (LAGUNA)
- \*EL COMEDOR DE LOS ESTUDIANTES SE ENCUENTRA AL INTERPERIE (MESON Y SILLAS EN CONCRETO MAL ESTADO )
- \* LA INSTITUCION NECESITA MANTENIMIENTO TOTAL DE LA RED ELECTRICA NO CUENTAN CON TRASNFORMADOR
- \*LA SECRETARIA DE EDUCACION MANIFIESTA QUE TIENE PROYECTADO UNA RECONSTRUCCION TOTAL DE LA INSTITUCION CON RECURSOS DE UN (IMPRESTITO).
- \* PARA ACCEDER A LA INSTITUCION HAY QUE PASAR SOBRE UN PUENTE COLGANTE Q NO RESISTE MUCHO PESO
- \* EN LA INSTITUCION HAY 2 BATERIAS SANITARIAS DE LAS CUALES SOLO UTILIZAN 1, LA OTRA LA TIENEN COMO ACOPIO DE MATERIAL POR QUE NO ESTA CON OPTIMAS CONDICIONES