

**DIAGNÓSTICO CONSTRUCCIÓN DE INFRAESTRUCTURA EDUCATIVA**

**I. INFORMACIÓN GENERAL DEL ESTABLECIMIENTO EDUCATIVO**

NOMBRE DE LA INSTITUCIÓN EDUCATIVA:		I.E.R. MULATICOS PIEDRECITAS											
CODIGO DANE INSTITUCIÓN EDUCATIVA:		205490000594											
NOMBRE DE LA SEDE EDUCATIVA:		C.E.R. BRISAS DEL RIO											
CODIGO DANE DE LA SEDE EDUCATIVA:		205490002180											
Dirección/ Municipio:NECOCLI		VEREDA BRISAS DEL RIO / NECOCLÍ			Departamento			ANTIOQUIA					
FECHA DE VISITA	DIA	27	MES	7	AÑO	2018	JORNADAS	MAÑANA	X	TARDE		NOCHE	
COORDENADAS GEOGRAFICAS (GPS)		X:		N 08°24' 51.04"									
		Y:		W 76°37' 48.22"									
RECTOR:	REINEL ANTONIO PINEDA						URBANA		RURAL	X			
E-mail:	<a href="mailto:rvelez1227@hotmail.com">rvelez1227@hotmail.com</a>						TELÉFONO:	3217714033					
* <input type="checkbox"/>	La I.E. dispone de predio con certificado de libertad y tradición, escritura a nombre de la I.E. o del Municipio ó resolución de adjudicación de etnias indígenas o afrocolombianos.						SI		Tipo de doc.:		MATRICULA INMOBILIARIA		
									No del doc. :		034-84008		
							Anexa documento:	SI	X	NO			

El predio o el inmueble donde se ubica el establecimiento educativo se encuentra en un terreno estable y no genera ningún tipo de riesgo para los estudiantes: SI  NO

\* En caso de que la respuesta sea **NO** indique a continuación porque:

<input type="checkbox"/>	Deslizamiento	<input type="checkbox"/>	Receptor de Deslizamiento	<input type="checkbox"/>	Zona Pantanosa	<input type="checkbox"/>	Problemas estructurales
<input type="checkbox"/>	Inundación	<input type="checkbox"/>	Relleno Sanitario	<input type="checkbox"/>	Zona de protección	<input type="checkbox"/>	otro, ¿Cuál?

Amplie si considera : \_\_\_\_\_

II. INFORMACIÓN BASE (DATOS DE MATRICULA DE LA MAYOR JORNADA)	GRADO	No. NIÑOS	No. NIÑAS	GRADO	No. NIÑOS	No. NIÑAS	GRADO	No. NIÑOS	No. NIÑAS	No. ADULTOS	
	PREJARDIN		0	0	PRIMERO	5	4	SEXTO	0	0	Adultos Mujeres
JARDIN		0	0	SEGUNDO	4	9	SÉPTIMO	0	0	Adultos hombres	0
TRANSICIÓN		4	3	TERCERO	7	8	OCTAVO	0	0	<b>TOTAL</b>	<b>0</b>
				CUARTO	6	9	NOVENO	0	0	<b>TOTAL ESTUDIANTES EN EL ESTABLECIMIENTO EDUCATIVO</b>	
				QUINTO	4	3	DECIMO	0	0		
ESTUDIANTES							ONCE	0	0	<b>66</b>	
<b>TOTAL</b>		<b>4</b>	<b>3</b>	<b>TOTAL</b>	<b>26</b>	<b>33</b>	<b>TOTAL</b>	<b>0</b>	<b>0</b>		

**II. INFORMACIÓN DE LA INFRAESTRUCTURA EXISTENTE**

No. DE AULAS	4	BIBLIOTECA	/	LABORATORIO	/	otro, Cual?
No. BATERIA SANITARIA	6	No. De aparatos	6	COMEDOR	/	
				INTERNADO	/	

**III. NECESIDADES DE MEJORAMIENTO DE LA INFRAESTRUCTURA EXISTENTE**

**Nota: (De la siguiente relación de actividades, si el establecimiento lo requiere, relacione su Ubicación,cantidad, Unidad, Medidas y el Material estimado, de lo contrario indique / )**

**1. AGUA Y SANEAMIENTO BÁSICO :** El establecimiento requiere:

A. TANQUE ALMACENAMIENTO AGUA:	Ubicación:	BAÑOS	Cant:	2	UND:	UND	Medidas	2000 LTS	Material	PLASTICO
B. TUBERIA HIDRÁULICA Y ACCESORIOS:	Ubicación:		Cant:		UND:		Medidas		Material	
C. POZO SÉPTICO:	Ubicación:	/	Cant:	/	UND:	/	Medidas	/	Material	/
D. TUBERIA SANITARIA Y ACCESORIOS:	Ubicación:		Cant:		UND:		Medidas		Material	
E. CAJAS DE INSPECCIÓN:	Ubicación:	/	Cant:	/	UND:	/	Medidas	/	Material	/
F. CANAL Y BANTES AGUAS LLUVIAS:	Ubicación:		Cant:		UND:		Medidas		Material	
G. Otro	Ubicación:	/	Cant:	/	UND:	/	Medidas	/	Material	/

2. MANTENIMIENTO CORRECTIVO: El establecimiento requiere:							
A. REPOSICIÓN DE TEJA:	Ubicación:	/	Cant:	/	UND:	/	Material /
B. REPOSICIÓN ESTRUCTURA CUBIERTA:	Ubicación:	/	Cant:	/	UND:	/	Material /
C. REPOSICIÓN DE SANITARIO	Ubicación:	BAÑOS	Cant:	4	UND:	UND	Material CERAMICA
D. REPOSICIÓN DE LAVAMOS	Ubicación:	BAÑOS	Cant:	2	UND:	UND	Material CERAMICA
E. REPOSICIÓN DE ORINAL	Ubicación:	BAÑOS	Cant:	2	UND:	UND	Material CERAMICA
F. REPOSICIÓN DE MESÓN	Ubicación:	BAÑOS	Cant:	1,7	UND:	ML	Medidas 0,6*1,7 Material CERAMICA
G. REPOSICIÓN DE MURO	Ubicación:	/	Cant:	/	UND:	/	Material /
H. REPOSICIÓN ENCHAPE PARED	Ubicación:	BAÑOS	Cant:	29	UND:	M2	Medidas 1,2*16 Material CERAMICA
I. REPOSICIÓN ENCHAPE PISO	Ubicación:	BAÑOS Y AULAS	Cant:		UND:		Material
J. REPOSICIÓN POSETA LAVATRAPEROS	Ubicación:	/	Cant:	/	UND:	/	Material /
K. REPOSICIÓN DE PUERTAS:	Ubicación:	ESCUELA	Cant:	8	UND:	UND	Medidas 0,8*2 Material METALICA
L. REPOSICIÓN DE VENTANAS:	Ubicación:	AULA 1	Cant:	2	UND:	UND	Medidas 1,2*1,5 Material METALICA
M. REPOSICIÓN DE CIELO RASO:	Ubicación:	/	Cant:	/	UND:	/	Material /
N. REPOSICIÓN DE LÁMPARAS:	Ubicación:	/	Cant:	/	UND:	/	Material /
Ñ. REP. INTERRUPTORES Y O TOMAS:	Ubicación:	/	Cant:	/	UND:	/	Material /
O. REPOSICIÓN TABLERO ELÉCTRICO:	Ubicación:	/	Cant:	/	UND:	/	Material /
P. INSTALACIÓN TUBERIA MT:	Ubicación:	/	Cant:	/	UND:	/	Material /
Q. Otro <b>PUERTA DE INGRESO</b>	Ubicación:	ESCUELA	Cant:	1	UND:	UND	Medidas 3*1,9 Material MALLA ESLABONADA
R. SUMNISTRO E INSTALACIÓN DE PANEL SOLAR: (SÓLO PARA ILUMINACIÓN, INDICAR NÚMERO DE BOMBILLOS A ABASTECER)							

3. MANTENIMIENTO PREVENTIVO : El establecimiento requiere:							
A. PAÑETE MURO M2:	Ubicación:	BAÑOS	Cant:	30	UND:	M2	Material CEMENTO Y rena
B. VINILO SOBRE MURO 2 MANOS:	Ubicación:	ESCUELA	Cant:	14	UND:	M2	Material
C. KORAZA SOBRE MURO 2 MANOS:	Ubicación:	ESCUELA	Cant:	393	UND:	M2	Material
D. IMPERMEABILIZACIÓN MUROS	Ubicación:	/	Cant:	/	UND:	/	Material /
E. IMPERMEABILIZACIÓN PLACAS:	Ubicación:	/	Cant:	/	UND:	/	Material /
F. CAMBIO DE GRIFERIA:	Ubicación:	/	Cant:	/	UND:	/	Material /
G. Otro: Cual?	Ubicación:	/	Cant:	/	UND:	/	Material /

4. DOTACIÓN DE MOBILIARIO: (Si no existe el elemento o esta en avanzado estado de deterioro* )El establecimiento requiere:							
A. TABLERO:	Deterioro	X	No existe		Cantidad	1	
B. PUESTO PARA DOCENTE (MESA Y SILLA):	Deterioro	X	No existe		Cantidad	3	
C. PUESTO UNIPERSONAL ALUMNO (MESA Y SILLA):	Deterioro		No existe	X	Cantidad	6	
D. MUEBLE DE ALMACENAMIENTO:	Deterioro	X	No existe		Cantidad	2	
E. TANDEM DE CANECAS:	Deterioro		No existe	X	Cantidad	1	

\* Estado de deterioro: Faltan piezas al mobiliario ejm: tornillos, piezas completas, chapas; presenta deficiencias físicas como desoldado, con filos o puntas oxidadas cortantes, fracturas o huecos, son inestables e inseguros.

**5. CONSTRUCCIÓN NUEVA : El establecimiento evidencia la falta de instalaciones y ambientes escolares (Describe claramente la necesidad, indicando el motivo, el tipo y número de espacios requeridos)**

**CERRAMIENTO DE LA INSTITUCION**

**1 AULA NUEVA**

III. LEVANTAMIENTO DEL PREDIO Y UBICACIÓN DE LOS ESPACIOS ( INCLUIR MEDIDAS) Ubicar según Norte

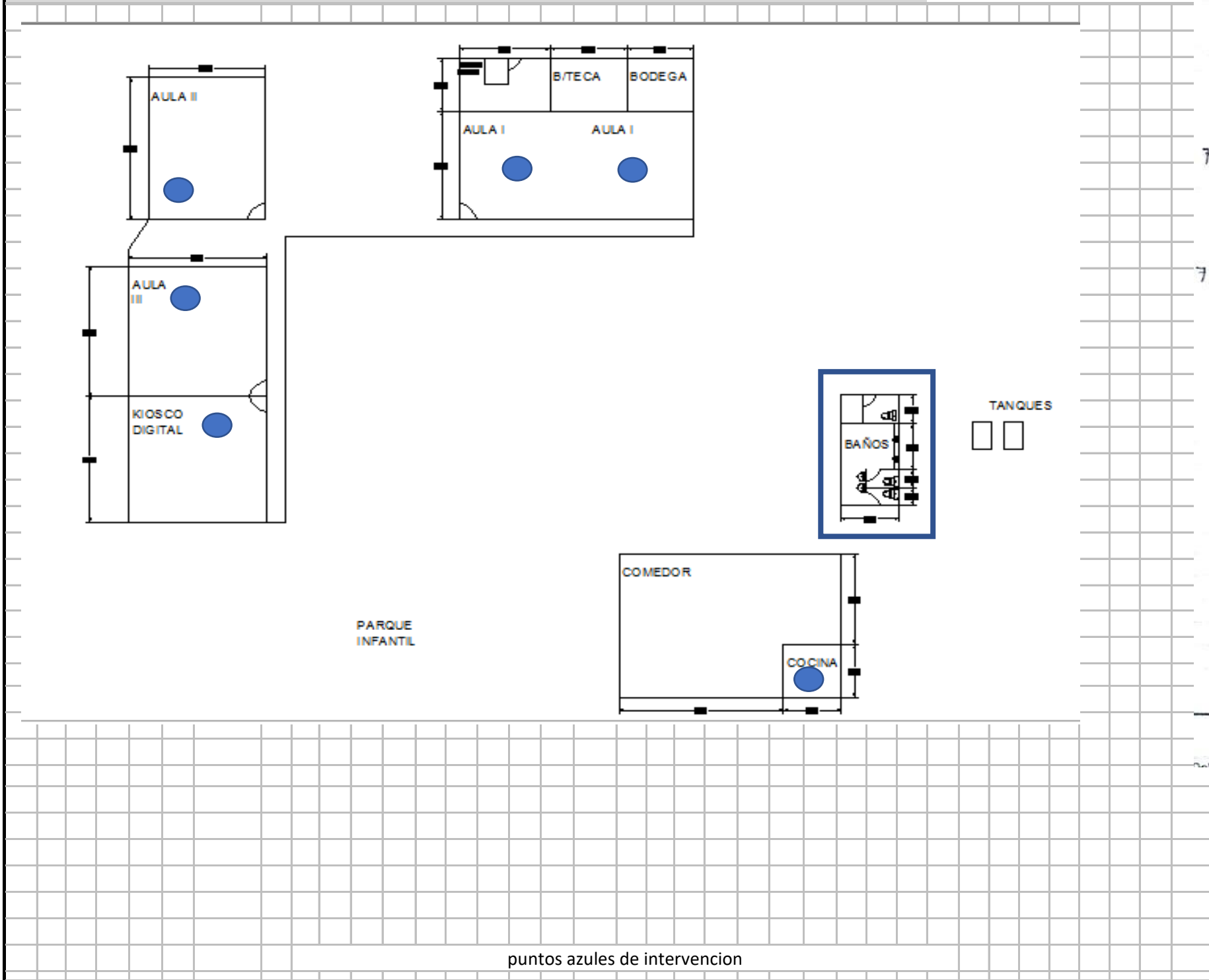

puntos azules de intervencion

Debe tener en cuenta en el esquema los siguientes aspectos:

1. Ubicación de elementos hidráulicos y sanitarios :indicar: ubicación de acometida hidraulica y diámetro - tanques de reserva y su dimensión.
2. Ubicación de elementos eléctricos: indicar ubicación del transformador - contador - tablero eléctrico - planta eléctrica.

IV. CONTACTOS

Acompañamiento por parte del MEN

Nombre: \_\_\_\_\_  
 Email: \_\_\_\_\_  
 Telefono: \_\_\_\_\_

Firma  
 C.C

Acompañamiento de la DIM:

Nombre: Narciza Teherán S  
 Email: nar1085@hotmail.com  
 Teléfono: 3128631734

Firma: Narciza  
 Cargo: Profesional Social

Acompañamiento de la Institución Educativa/Secretaría de Educación/Alcaldía Municipal:

Nombre: Eyder Andrés Aspillo Gímez  
 Email: eyderandraso1@gmail.com  
 Teléfono: 3156210328

Firma: Eyder A.  
 Cargo: coordinador

Acompañamiento adicional por la Institución Educativa/Secretaría de Educación/Alcaldía Municipal:

Nombre: Yanela Rodríguez P.  
 Email: educacion@cccr.mantobogota.gov.co  
 Teléfono: 3103529714

Firma: Yanela Rodríguez  
 Cargo: Sec. Educación e integración social

**V. REGISTRO FOTOGRÁFICO : Identificar las áreas afectadas, cuando requiera demolición o reposición o mejoramiento**

<p>1</p> <p>TANQUES DE ALMACENAMIENTO</p> 	<p>2</p> <p>BATERIAS SANITARIAS</p> 
<p>3</p> <p>ORINALES</p> 	<p>4</p> <p>ENCHAPE AULAS</p> 
<p>5</p> <p>PINTURA</p> 	<p>6</p>

**VI. CONDICIONES DEL PREDIO PARA TENER EN CUENTA EN EL PRESUPUESTO**

Acceso al predio

Vehicular
  Peatonal
  Fluvial
  Marítima
  Otro: \_\_\_\_\_
 Distancia en km desde el casco urbano
 18 KM DESDE EL MUNICIPIO DE NECOCLI

El predio cuenta con servicios de:

Agua SI  NO 
 Luz SI  NO 
 Gas SI  NO 
 Alcantaril SI  NO 
 Tel. SI  NO

Se requiere realizar demoliciones SI  NO   M2 Material predominante \_\_\_\_\_

**OBSERVACIONES Y RECOMENDACIONES** (Relacione aquí todo lo que considere importante como parte del diagnóstico)

EL SISTEMA ELECTRICO DE LA INSTITUCION REQUIERE CAMBIO TOTAL