

DIAGNÓSTICO CONSTRUCCIÓN DE INFRAESTRUCTURA EDUCATIVA

I. INFORMACIÓN GENERAL DEL ESTABLECIMIENTO EDUCATIVO

NOMBRE DE LA INSTITUCIÓN EDUCATIVA: I.E SAN VICENTE DEL CONGO
 CODIGO DANE INSTITUCIÓN EDUCATIVA: 205837001880
 NOMBRE DE LA SEDE EDUCATIVA: E.R LOS ENAMORADOS
 CODIGO DANE DE LA SEDE EDUCATIVA: 2005837000620
 Dirección/ Municipio: TURBO VEREDA SAN VICENTE Departamento: ANTIOQUIA
 FECHA DE VISITA DIA: 30 MES: 7 AÑO: 2018 JORNADAS: MAÑANA TARDE: NOCHE:
 COORDENADAS GEOGRAFICAS (GPS) X: N 1065°11'13,2" Y: W 1400° 34'4,8"
 RECTOR: EDGAR MORALES URBANA: RURAL:
 E-mail: SEM@TURBOEDUCADO.GOV.CO TELÉFONO: 3128871194
 * La I.E. dispone de predio con certificado de libertad y tradición, escritura a nombre de la I.E. o del Municipio ó resolución de adjudicación de etnias indígenas o afrocolombianos. SI NO Tipo de doc.: MATRICULA INMOBILIARIA No del doc.: N 034-77935
 Anexa documento: SI NO

El predio o el inmueble donde se ubica el establecimiento educativo se encuentra en un terreno estable y no genera ningún tipo de riesgo para los estudiantes: SI NO

* En caso de que la respuesta sea **NO** indique a continuación porque:
 Deslizamiento Receptor de Deslizamiento Zona Pantanosa Problemas estructurales
 Inundación Relleno Sanitario Zona de protección otro, ¿Cuál?

Amplíe si considera :

II. INFORMACIÓN BASE (DATOS DE MATRICULA DE LA MAYOR JORNADA)	GRADO	No. NIÑOS	No. NIÑAS	GRADO	No. NIÑOS	No. NIÑAS	GRADO	No. NIÑOS	No. NIÑAS	No. ADULTOS	
	PREJARDIN		0	0	PRIMERO	0	1	SEXTO	0	0	Adultos Mujeres
JARDIN		0	0	SEGUNDO	2	3	SÉPTIMO	0	0	Adultos hombres	0
TRANSICIÓN		2	1	TERCERO	3	4	OCTAVO	0	0	TOTAL	0
				CUARTO	4	2	NOVENO	0	0	TOTAL ESTUDIANTES EN EL ESTABLECIMIENTO EDUCATIVO	
				QUINTO	9	3	DECIMO	0	0		
ESTUDIANTES							ONCE	0	0		
TOTAL		2	1	TOTAL	18	13	TOTAL	0	0	34	

II. INFORMACIÓN DE LA INFRAESTRUCTURA EXISTENTE

No. DE AULAS: 4 BIBLIOTECA: / LABORATORIO: / otro, Cual? Sala sistemas
 No. BATERIA SANITARIA: 2 No. De aparatos: 4 COMEDOR: 1 INTERNADO: /

III. NECESIDADES DE MEJORAMIENTO DE LA INFRAESTRUCTURA EXISTENTE

Nota: (De la siguiente relación de actividades, si el establecimiento lo requiere, relacione su Ubicación, cantidad, Unidad, Medidas y el Material estimado, de lo contrario indique /)

1. AGUA Y SANEAMIENTO BÁSICO : El establecimiento requiere:

A. TANQUE ALMACENAMIENTO AGUA:	Ubicación:	COCINA Y BAÑO	Cant:	2	UND:	UND	Medidas:	2000 LTS	Material:	COLEMPAUQUES
B. TUBERIA HIDRÁULICA Y ACCESORIOS:	Ubicación:	COCINA Y BAÑO	Cant:	150	UND:	ML	Medidas:	1/2	Material:	PVC
C. POZO SÉPTICO:	Ubicación:	BAÑOS	Cant:	1	UND:	UND	Medidas:	ESTAND	Material:	CONCRETO
D. TUBERIA SANITARIA Y ACCESORIOS:	Ubicación:	COCINA	Cant:	30	UND:	ML	Medidas:	ESTANDAR	Material:	PVC
E. CAJAS DE INSPECCIÓN:	Ubicación:	ESCUELA BLOQUE	Cant:	1	UND:	UND	Medidas:	60*60	Material:	CONCRETO
F. CANAL Y BANTES AGUAS LLUVIAS:	Ubicación:	AULAS Y	Cant:	99	UND:	ML	Medidas:	ESTANDAR	Material:	PLASTICO
G. Otro	Ubicación:		Cant:		UND:		Medidas:		Material:	

2. MANTENIMIENTO CORRECTIVO: El establecimiento requiere:

A. REPOSICIÓN DE TEJA:	Ubicación:	JLAS Y COMEDI	Cant:	15	UND:	UND	Medidas:	N6	Material:	ETERNIT
B. REPOSICIÓN ESTRUCTURA CUBIERTA:	Ubicación:	/	Cant:	/	UND:	/	Medidas:	/	Material:	/
C. REPOSICIÓN DE SANITARIO	Ubicación:	/	Cant:	/	UND:	/	Medidas:	/	Material:	/
D. REPOSICIÓN DE LAVAMOS	Ubicación:	/	Cant:	/	UND:	/	Medidas:	/	Material:	/
E. REPOSICIÓN DE ORINAL	Ubicación:	/	Cant:	/	UND:	/	Medidas:	/	Material:	/
F. REPOSICIÓN DE MESÓN	Ubicación:	COCINA	Cant:	7,8	UND:	ML	Medidas:	0,6*7,8	Material:	CONCRETO
G. REPOSICIÓN DE MURO	Ubicación:	COCINA	Cant:	11	UND:	M2	Medidas:	7,6*1,2	Material:	BLOQUE
H. REPOSICIÓN ENCHAPE PARED	Ubicación:	COCINA	Cant:	30	UND:	M2	Medidas:	ESTANDAR	Material:	CERAMICA
I. REPOSICIÓN ENCHAPE PISO	Ubicación:	COCINA Y COMEDOR	Cant:	57	UND:	M2	Medidas:	ESTANDAR	Material:	TABLETA DE GRES
J. REPOSICIÓN POSETA LAVATRAPEROS	Ubicación:	/	Cant:	/	UND:	/	Medidas:	/	Material:	/
K. REPOSICIÓN DE PUERTAS:	Ubicación:	BAÑOS Y COCI	Cant:	7	UND:	UND	Medidas:	ESTANDAR	Material:	METALICA
L. REPOSICIÓN DE VENTANAS:	Ubicación:	/	Cant:	/	UND:	/	Medidas:	/	Material:	/
M. REPOSICIÓN DE CIELO RASO:	Ubicación:	/	Cant:	/	UND:	/	Medidas:	/	Material:	/
N. REPOSICIÓN DE LÁMPARAS:	Ubicación:	COCINA Y COMEDOR	Cant:	4	UND:	UND	Medidas:	ESTANDAR	Material:	LED
Ñ. REP. INTERRUPTORES Y O TOMAS:	Ubicación:	COCINA Y COM	Cant:	2	UND:	UND	Medidas:	ESTANDAR	Material:	PLASTICO
O. REPOSICIÓN TABLERO ELÉCTRICO:	Ubicación:	/	Cant:	/	UND:	/	Medidas:	/	Material:	/
P. INSTALACIÓN TUBERIA MT:	Ubicación:	COCINA Y COMEDOR	Cant:	20	UND:	ML	Medidas:	1/2	Material:	MT
Q. Otro ANDENES	Ubicación:	AULAS Y COMI	Cant:	20	UND:	ML	Medidas:	1*20	Material:	ESTANDAR
R. SUMNISTRO E INSTALACIÓN DE PANEL SOLAR: (SÓLO PARA ILUMINACIÓN, INDICAR NÚMERO DE BOMBILLOS A ABASTECER)										

3. MANTENIMIENTO PREVENTIVO : El establecimiento requiere:

A. PAÑETE MURO M2:	Ubicación:	COCINA	Cant:	11	UND:	M2	Medidas:	ESTANDAR	Material:	CEMENTO Y ARENA
B. VINOLO SOBRE MURO 2 MANOS:	Ubicación:	TODA LA INSTITUCION	Cant:	554	UND:	M2	Medidas:	ESTANDAR	Material:	VINOLO
C. KORAZA SOBRE MURO 2 MANOS:	Ubicación:	TODA LA INSTITUCION	Cant:	374	UND:	M2	Medidas:	ESTANDAR	Material:	KORAZA
D. IMPERMEABILIZACIÓN MUROS	Ubicación:	/	Cant:	/	UND:	/	Medidas:	/	Material:	/
E. IMPERMEABILIZACIÓN PLACAS:	Ubicación:	/	Cant:	/	UND:	/	Medidas:	/	Material:	/
F. CAMBIO DE GRIFERIA:	Ubicación:	BAÑOS	Cant:	8	UND:	UND	Medidas:	ESTANDAR	Material:	
G. Otro: Cual?	Ubicación:		Cant:		UND:		Medidas:		Material:	

4. DOTACIÓN DE MOBILIARIO: (Si no existe el elemento o esta en avanzado estado de deterioro*)El establecimiento requiere:

A. TABLERO:	Deterioro	<input checked="" type="checkbox"/>	No existe	<input type="checkbox"/>	Cantidad	2
B. PUESTO PARA DOCENTE (MESA Y SILLA):	Deterioro	<input checked="" type="checkbox"/>	No existe	<input type="checkbox"/>	Cantidad	2
C. PUESTO UNIPERSONAL ALUMNO (MESA Y SILLA):	Deterioro	<input checked="" type="checkbox"/>	No existe	<input type="checkbox"/>	Cantidad	35
D. MUEBLE DE ALMACENAMIENTO:	Deterioro	<input type="checkbox"/>	No existe	<input checked="" type="checkbox"/>	Cantidad	2
E. TANDEM DE CANECAS:	Deterioro	<input type="checkbox"/>	No existe	<input checked="" type="checkbox"/>	Cantidad	2

* Estado de deterioro: Faltan piezas al mobiliario ejm: tornillos, piezas completas, chapas; presenta deficiencias físicas como desoldado, con fillos o puntas oxidadas cortantes, fracturas o huecos, son inestables e inseguros.

5. CONSTRUCCIÓN NUEVA : El establecimiento evidencia la falta de instalaciones y ambientes escolares (Describe claramente la necesidad, indicando el motivo, el tipo y número de espacios requeridos)

LA INSTITUCION NO CUENTA CON PLACA DEPORTIVA

CONSTRUCCION DE ANDENES QUE CONECTEN LOS BAÑOS

CAMBIO DE CUBIERTA

≈ 90.

III. LEVANTAMIENTO DEL PREDIO Y UBICACIÓN DE LOS ESPACIOS (INCLUIR MEDIDAS) Ubicar según Norte

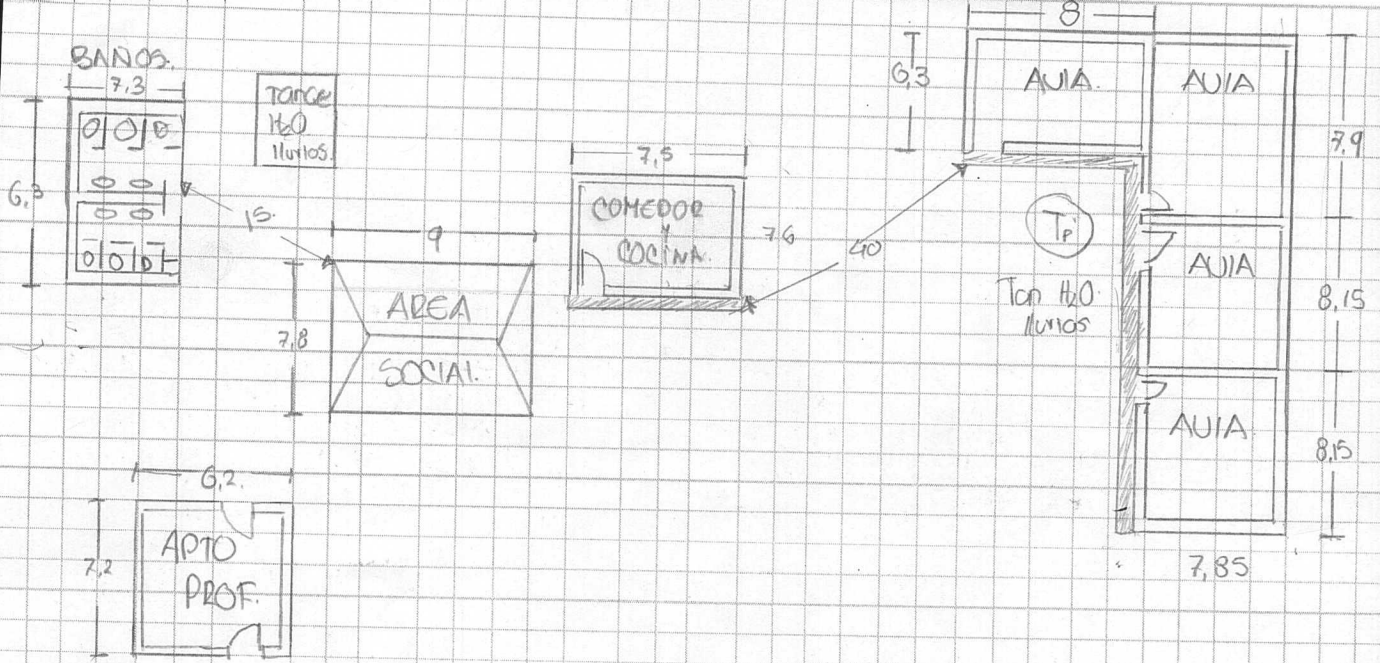

A BOCHE AUJAS

- Tejas en eternit estructura en cercha en varilla (combro parcial)
- Pisos: Tableta de gres
- Filtración: mala. por falta de Arden.

* COMEDOR

- Mden en mal estado
- Cubierta en teja eternit (MAL Estado) estructura en cercha en varilla. Pisos esmaltado (MAL estado)

* Baños:

- Puertas en mal estado
- Hace Falta Griferios
- Lavamanos - Sanitarios
- Cuente con Ceramica
- Pazo Septico mal estado
- No cuenta con suministro actual de H₂O

A AREA SOCIAL (enmemoda)

- Estructura madera y teja zinc
- Piso esmaltado Mal estado

Debe tener en cuenta en el esquema los siguientes aspectos:

1. Ubicación de elementos hidráulicos y sanitarios :indicar: ubicación de acometida hidraulica y diámetro - tanques de reserva y su dimensión.
2. Ubicación de elementos eléctricos: indicar ubicación del transformador - contador - tablero eléctrico - planta eléctrica.

IV. CONTACTOS

Acompañamiento por parte del MEN

Nombre: _____
 Email: _____
 Teléfono: _____

Firma
C.C.

Acompañamiento de la OIM:

Nombre: Marinella Martínez Bejarano
 Email: marinellamb23@gmail.com
 Teléfono: 3148667115

Firma: [Signature]
Cargo: Profesional Social.

Acompañamiento de la Institución Educativa/Secretaria de Educación/Alcaldía Municipal.

Nombre: MILENA CORDOBA ROMANA
 Email: laprofemile@outlook.es
 Teléfono: 3184897014

Firma: MILENA Co R
Cargo: DOCENTE.

Acompañamiento adicional por la Institución Educativa/Secretaria de Educación/Alcaldía Municipal.

Nombre: Edgar Morales Romaniq.
 Email: Edgar.Morales@tribeducab.gov.co
 Teléfono: 312 887 1194

Firma: [Signature]
Cargo: Secretario de Educación.

V. REGISTRO FOTOGRÁFICO : Identificar las áreas afectadas, cuando requiera demolición o reposición o mejoramiento

<p>1 ANDENES</p> 	<p>2 CANALES</p> 
<p>3 TANQUES DE ALMACENAMIENTO</p> 	<p>4 MANTENIMIENTO CUBIERTAS</p> 
<p>5 PUERTAS</p> 	<p>6 PINTURA</p> 

VI. CONDICIONES DEL PREDIO PARA TENER EN CUENTA EN EL PRESUPUESTO

Acceso al predio

Vehicular
 Peatonal
 Fluvial
 Marítima
 Otro: _____

Distancia en km desde el casco urbano 34 KM DESDE EL MUNICIPIO DE TURBO

El predio cuenta con servicios de:

Agua SI NO
 Luz SI NO
 Gas SI NO
 Alcantaril SI NO
 Tel. SI NO

Se requiere realizar demoliciones SI NO _____ M2 Material predominante _____

OBSERVACIONES Y RECOMENDACIONES (Relacione aquí todo lo que considere importante como parte del diagnóstico)

LA COMUNIDAD SE ABASTECE DE AGUA LLUVIA.

EL ESPACIO DE LA COCINA NO ES EL ADECUADO, ACONDICIONAR UN AULA DE CLASES

LA SEDE TIENE FILTRACIONES EN LAS PLACAS DE LAS AULAS POR FALTA DE ANDENES.