

DIAGNÓSTICO CONSTRUCCIÓN DE INFRAESTRUCTURA EDUCATIVA

I. INFORMACIÓN GENERAL DEL ESTABLECIMIENTO EDUCATIVO

NOMBRE DE LA INSTITUCIÓN EDUCATIVA:		I.E.R EL DIAMANTE											
CODIGO DANE INSTITUCIÓN EDUCATIVA:		205045000703											
NOMBRE DE LA SEDE EDUCATIVA:		I.E.R EL DIAMANTE											
CODIGO DANE DE LA SEDE EDUCATIVA:		205045000703											
Dirección/ Municipio: APARTADO		VEREDA EL DIAMANTE		Departamento		ANTIOQUIA							
FECHA DE VISITA	DIA	17	MES	8	AÑO	2018	JORNADAS	MAÑANA	X	TARDE		NOCHE	
COORDENADAS GEOGRAFICAS (GPS)		X:						Y:					
RECTOR:	CAROLINA CUESTA CORDOBA				URBANA		RURAL	X					
E-mail:	CACUCO68@GMAIL.COM				TELÉFONO:	3147724976							
* La I.E. dispone de predio con certificado de libertad y tradición, escritura a nombre de la I.E. o del Municipio ó resolución de adjudicación de etnias indígenas o afrocolombianos.		SI						NO					
Tipo de doc.:		MATRICULA INMOBILIARIA											
No del doc.:													
Anexa documento:		SI						NO					

El predio o el inmueble donde se ubica el establecimiento educativo se encuentra en un terreno estable y no genera ningún tipo de riesgo para los estudiantes: SI NO

* En caso de que la respuesta sea **NO** indique a continuación porque:

<input type="checkbox"/> Deslizamiento	<input type="checkbox"/> Receptor de Deslizamiento	<input type="checkbox"/> Zona Pantanosa	<input type="checkbox"/> Problemas estructurales
<input type="checkbox"/> Inundación	<input type="checkbox"/> Relleno Sanitario	<input type="checkbox"/> Zona de protección	<input type="checkbox"/> otro, ¿Cuál?

Amplie si considera :

II. INFORMACIÓN BASE (DATOS DE MATRICULA DE LA MAYOR JORNADA)	GRADO	No. NIÑOS	No. NIÑAS	GRADO	No. NIÑOS	No. NIÑAS	GRADO	No. NIÑOS	No. NIÑAS	No. ADULTOS		
	PREJARDIN	0	0	PRIMERO	0	0	SEXTO	0	0	Adultos Mujeres	0	
JARDIN	0	0	SEGUNDO	0	0	SÉPTIMO	0	0	Adultos hombres	0		
TRANSICIÓN	0	0	TERCERO	0	0	OCTAVO	10	10	TOTAL			0
			CUARTO	0	0	NOVENO	12	14	TOTAL ESTUDIANTES EN EL ESTABLECIMIENTO EDUCATIVO			
			QUINTO	19	8	DÉCIMO	16	11				
ESTUDIANTES						ONCE	8	6				
	TOTAL	0	0	TOTAL	19	8	TOTAL	46	41	TOTAL		114

II. INFORMACIÓN DE LA INFRAESTRUCTURA EXISTENTE

No. DE AULAS	6	BIBLIOTECA	/	LABORATORIO	/	otro, Cual? Sala sistemas	
No. BATERIA SANITARIA	2	No. De aparatos	5	COMEDOR	/	INTERNADO	/

III. NECESIDADES DE MEJORAMIENTO DE LA INFRAESTRUCTURA EXISTENTE

Nota: (De la siguiente relación de actividades, si el establecimiento lo requiere, relacione su Ubicación, cantidad, Unidad, Medidas y el Material estimado, de lo contrario indique /)

1. AGUA Y SANEAMIENTO BÁSICO : El establecimiento requiere:

A. TANQUE ALMACENAMIENTO AGUA:	Ubicación:	CERCA A BAÑO	Cant:	2	UND:	UND	Medidas:	2000 LTS	Material:	COLEMPAQUES
B. TUBERIA HIDRÁULICA Y ACCESORIOS:	Ubicación:	CERCA A BAÑO	Cant:	20	UND:	ML	Medidas:	1//2	Material:	PVC
C. POZO SÉPTICO:	Ubicación:	/	Cant:	/	UND:	/	Medidas:	/	Material:	/
D. TUBERIA SANITARIA Y ACCESORIOS:	Ubicación:	/	Cant:	/	UND:	/	Medidas:	/	Material:	/
E. CAJAS DE INSPECCIÓN:	Ubicación:	/	Cant:	/	UND:	/	Medidas:	/	Material:	/
F. CANAL Y BANTES AGUAS LLUVIAS:	Ubicación:	/	Cant:	/	UND:	/	Medidas:	/	Material:	/
G. Otro BOMBA	Ubicación:	ALJIBE	Cant:	1	UND:	UND	Medidas:	ESTANDA	Material:	ELECTRO BOMBA

2. MANTENIMIENTO CORRECTIVO: El establecimiento requiere:

A. REPOSICIÓN DE TEJA:	Ubicación:	AULAS	Cant:	30	UND:	UND	Medidas	N 8	Material	ETERNIT
B. REPOSICIÓN ESTRUCTURA CUBIERTA:	Ubicación:	TIENDA	Cant:	20	UND:	M2	Medidas	ESTANDAR	Material	METALICA
C. REPOSICIÓN DE SANITARIO	Ubicación:	BAÑOS	Cant:	5	UND:	UND	Medidas	ESTANDAR	Material	CERAMICA
D. REPOSICIÓN DE LAVAMOS	Ubicación:	BAÑOS	Cant:	4	UND:	UND	Medidas	ESTANDAR	Material	CERAMICA
E. REPOSICIÓN DE ORINAL	Ubicación:	BAÑOS	Cant:	3	UND:	UND	Medidas	ESTANDAR	Material	CERAMICA
F. REPOSICIÓN DE MESÓN	Ubicación:	BAÑOS	Cant:	1,5	UND:	ML	Medidas	ESTANDAR	Material	CONCRETO
G. REPOSICIÓN DE MURO	Ubicación:	AULAS	Cant:	6	UND:	M2	Medidas	ESTANDAR	Material	MAMPOSTERIA
H. REPOSICIÓN ENCHAPE PARED	Ubicación:	BAÑOS	Cant:	6	UND:	M2	Medidas	ESTANDAR	Material	
I. REPOSICIÓN ENCHAPE PISO	Ubicación:	/	Cant:	/	UND:	/	Medidas	/	Material	/
J. REPOSICIÓN POSETA LAVATRAPEROS	Ubicación:	/	Cant:	/	UND:	/	Medidas	/	Material	/
K. REPOSICIÓN DE PUERTAS:	Ubicación:	BAÑOS	Cant:	5	UND:	UND	Medidas	ESTANDAR	Material	LAMINA
L. REPOSICIÓN DE VENTANAS:	Ubicación:	SALONES	Cant:	/	UND:	//	Medidas	/	Material	/
M. REPOSICIÓN DE CIELO RASO:	Ubicación:	SALA SISTEMA	Cant:	39	UND:	M2	Medidas	ESTANDAR	Material	PVC
N. REPOSICIÓN DE LÁMPARAS:	Ubicación:	/	Cant:	/	UND:	/	Medidas	/	Material	/
Ñ. REP. INTERRUPTORES Y O TOMAS:	Ubicación:	/	Cant:	/	UND:	/	Medidas	/	Material	/
O. REPOSICIÓN TABLERO ELÉCTRICO:	Ubicación:	/	Cant:	/	UND:	/	Medidas	/	Material	/
P. INSTALACIÓN TUBERIA MT:	Ubicación:	/	Cant:	/	UND:	/	Medidas	/	Material	/
Q. Otro ANDENES	Ubicación:	/	Cant:	/	UND:	/	Medidas	/	Material	/
R. SUMINISTRO E INSTALACIÓN DE PANEL SOLAR: (SÓLO PARA ILUMINACIÓN, INDICAR NÚMERO DE BOMBILLOS A ABASTECER)										

3. MANTENIMIENTO PREVENTIVO : El establecimiento requiere:

A. PAÑETE MURO M2:	Ubicación:	/	Cant:	/	UND:	/	Medidas	/	Material	/
B. VINILO SOBRE MURO 2 MANOS:	Ubicación:	ESCUELA	Cant:	600	UND:	M2	Medidas	ESTANDAR	Material	VINILO
C. KORAZA SOBRE MURO 2 MANOS:	Ubicación:	ESCUELA	Cant:	500	UND:	M2	Medidas	ESTANDAR	Material	KORAZA
D. IMPERMEABILIZACIÓN MUROS	Ubicación:	/	Cant:	/	UND:	/	Medidas	/	Material	/
E. IMPERMEABILIZACIÓN PLACAS:	Ubicación:	/	Cant:	/	UND:	/	Medidas	/	Material	/
F. CAMBIO DE GRIFERIA:	Ubicación:	/	Cant:	/	UND:	/	Medidas	/	Material	/
G. Otro: Cual?	Ubicación:		Cant:		UND:		Medidas		Material	

4. DOTACIÓN DE MOBILIARIO: (Si no existe el elemento o esta en avanzado estado de deterioro*)El establecimiento requiere:

A. TABLERO:	Deterioro	X	No existe		Cantidad	6
B. PUESTO PARA DOCENTE (MESA Y SILLA):	Deterioro	X	No existe		Cantidad	6
C. PUESTO UNIPERSONAL ALUMNO (MESA Y SILLA):	Deterioro	X	No existe		Cantidad	60
D. MUEBLE DE ALMACENAMIENTO:	Deterioro		No existe	*	Cantidad	
E. TANDEM DE CANECAS:	Deterioro		No existe		Cantidad	

* Estado de deterioro: Faltan piezas al mobiliario ejm: tornillos, piezas completas, chapas; presenta deficiencias físicas como desoldado, con filos o puntas oxidadas cortantes, fracturas o huecos, son inestables e inseguros.

5. CONSTRUCCIÓN NUEVA : El establecimiento evidencia la falta de instalaciones y ambientes escolares (Describe claramente la necesidad, indicando el motivo, el tipo y número de espacios requeridos)

LABORATORIO, AULA , BIBLIOTECA, CONSTRUCCION DE PLACA DEPORTIVA CON CUBIERTA, MANTENIMIENTO PARCIAL DE CERRAMIENTO

III. LEVANTAMIENTO DEL PREDIO Y UBICACIÓN DE LOS ESPACIOS (INCLUIR MEDIDAS) Ubicar según Norte

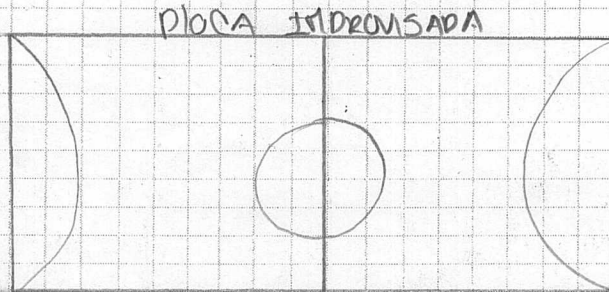
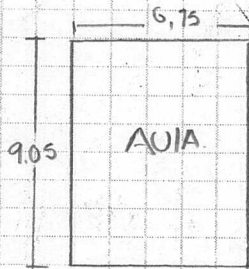

- * Sab de sistema Sin ciclo raso
- * Pisos esmaltados (Regular)
- * Problema electrico General
- * No cuentan con Bajantes
- * Problema de corales Aula V
- * Humedad Aula V
- * Bañeros sanitaria mal estado
- * Ventana en concreto
- * Cubierta mal estado (parcial)

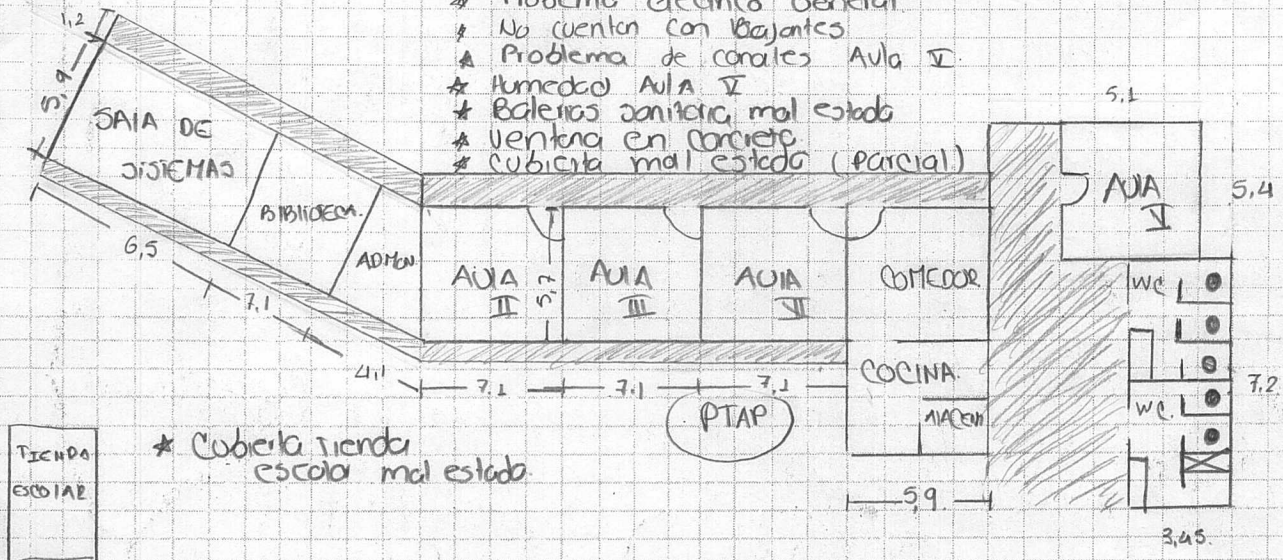

* Cubierta tienda escuela mal estado

Debe tener en cuenta en el esquema los siguientes aspectos:

1. Ubicación de elementos hidráulicos y sanitarios: indicar: ubicación de acometida hidráulica y diámetro - tanques de reserva y su dimensión.
2. Ubicación de elementos eléctricos: indicar: ubicación del transformador - contador - tablero eléctrico - planta eléctrica.

IV. CONTACTOS

Acompañamiento por parte del MEN

Nombre: _____
 Email: _____
 Teléfono: _____

Firma
 C.C.

Acompañamiento de la OIM:

Nombre: Marinella Martínez Bejarano
 Email: marinellamb23@gmail.com
 Teléfono: 3148667115

Firma: Murto B
 Cargo: profesional social

Acompañamiento de la Institución Educativa/Secretaría de Educación/Alcaldía Municipal.

Nombre: CAROLINA CUESTA
 Email: cauculo680@gmail.com
 Teléfono: 3147724976

Firma: CAROLINA
 Cargo: Rectora

Acompañamiento adicional por la Institución Educativa/Secretaría de Educación/Alcaldía Municipal.

Nombre: Fiorilla Fernando H
 Email: cffernandezh20@gmail.com
 Teléfono: 3113668313

Firma: [Signature]
 Cargo: proy. est.

V. REGISTRO FOTOGRÁFICO : Identificar las áreas afectadas, cuando requiera demolición o reposición o mejoramiento Pág. 4 de 6

<p>1 CUBIERTA</p> 	<p>2 BAÑOS</p> 
<p>3 PUERTAS</p> 	<p>4 PISOS</p> 
<p>5 PINTURA</p> 	<p>6</p> 

VI. CONDICIONES DEL PREDIO PARA TENER EN CUENTA EN EL PRESUPUESTO

Acceso al predio: Vehicular Peatonal Fluvial Marítima Otro: _____

Distancia en km desde el casco urbano: **35 KM DESDE EL MUNICIPIO DE APARTADO**

El predio cuenta con servicios de:

Agua SI NO Luz SI NO Gas SI NO Alcantaril SI NO Tel. SI NO

Se requiere realizar demoliciones SI NO _____ M2 Material predominante _____

OBSERVACIONES Y RECOMENDACIONES (Relacione aquí todo lo que considere importante como parte del diagnóstico)

SE REQUIERE EL MANTENIMIENTO DE LA PTAP QUE TIENE LA ESCUELA.
