

DIAGNÓSTICO CONSTRUCCIÓN DE INFRAESTRUCTURA EDUCATIVA

I. INFORMACIÓN GENERAL DEL ESTABLECIMIENTO EDUCATIVO

NOMBRE DE LA INSTITUCIÓN EDUCATIVA:		I.E.R EL REPOSO														
CODIGO DANE INSTITUCIÓN EDUCATIVA:		205045000134														
NOMBRE DE LA SEDE EDUCATIVA:		COLEGIO EL REPOSO														
CODIGO DANE DE LA SEDE EDUCATIVA:		205045000134														
Dirección/ Municipio:		MUNICIPIO DE APARTADO - CORREGIMIENTO EL REPOSO					Departamento		ANTIOQUIA							
FECHA DE VISITA	DIA	16	MES	7	AÑO	2018	JORNADAS	MAÑANA	X	TARDE	X	NOCHE	X	SABATINA		
COORDENADAS GEOGRAFICAS (GPS)		X: Y:														
RECTOR:	ASAEL LOZANO					URBANA	RURAL					X				
E-mail:	I.E.RREPOSO@GMAIL.COM					TELÉFONO:	8296216									
La I.E. dispone de predio con certificado de libertad y tradición, escritura a nombre de la I.E. o del Municipio ó resolución de adjudicación de etnias indígenas o afrocolombianos.		SI	X													
		NO														
Tipo de doc.:																
No del doc. :																
Anexa documento:		SI	NO													

El predio o el inmueble donde se ubica el establecimiento educativo se encuentra en un terreno estable y no genera ningún tipo de riesgo para los estudiantes: SI  NO

\* En caso de que la respuesta sea NO indique a continuación porque:

<input type="checkbox"/> Deslizamiento	<input type="checkbox"/> Receptor de Deslizamiento	<input type="checkbox"/> Zona Pantanosa	<input type="checkbox"/> Problemas estructurales otro, ¿Cuál?
<input type="checkbox"/> Inundación	<input type="checkbox"/> Relleno Sanitario	<input type="checkbox"/> Zona de protección	

Amplie si considera :

II. INFORMACIÓN BASE (DATOS DE MATRICULA DE LA MAYOR JORNADA)	GRADO	No. NIÑOS	No. NIÑAS	GRADO	No. NIÑOS	No. NIÑAS	GRADO	No. NIÑOS	No. NIÑAS	No. ADULTOS		
	PREJARDIN				PRIMERO	82	75	SEXTO	157	124	Adultos Mujeres	640
JARDIN				SEGUNDO	85	75	SÉPTIMO	103	108	Adultos hombres	451	
TRANSICIÓN		58	53	TERCERO	71	80	OCTAVO	59	94	TOTAL		1091
aceleración de aprendizaje		23	14	CUARTO	96	78	NOVENO	62	71	TOTAL ESTUDIANTES EN EL ESTABLECIMIENTO EDUCATIVO		
				QUINTO	98	90	DECIMO	42	59			
ESTUDIANTES							ONCE	19	53	3020		
	TOTAL	81	67	TOTAL	432	398	TOTAL	442	509			

II. INFORMACIÓN DE LA INFRAESTRUCTURA EXISTENTE

No. DE AULAS	25	BIBLIOTECA	X	LABORATORIO	X	otro, Cual?	
No. BATERIA SANITARIA	12	No. De aparatos	44	COMEDOR	X	INTERNADO	/

III. NECESIDADES DE MEJORAMIENTO DE LA INFRAESTRUCTURA EXISTENTE

Nota: (De la siguiente relación de actividades, si el establecimiento lo requiere, relacione su Ubicación, cantidad, Unidad, Medidas y el Material estimado, de lo contrario indique / )

1. AGUA Y SANEAMIENTO BÁSICO : El establecimiento requiere:

A. TANQUE ALMACENAMIENTO AGUA:	Ubicación:	/	Cant:	/	UND:	/	Medidas	/	Material	-----
B. TUBERIA HIDRÁULICA Y ACCESORIOS:	Ubicación:	/	Cant:	/	UND:	/	Medidas	/	Material	-----
C. POZO SÉPTICO:	Ubicación:	/	Cant:	/	UND:	/	Medidas	/	Material	-----
D. TUBERIA SANITARIA Y ACCESORIOS:	Ubicación:	/	Cant:	/	UND:	/	Medidas	/	Material	-----
E. CAJAS DE INSPECCIÓN:	Ubicación:	/	Cant:	/	UND:	/	Medidas	/	Material	-----
F. CANAL Y BANTES AGUAS LLUVIAS:	Ubicación:	/	Cant:	/	UND:	/	Medidas	/	Material	-----
G. Otro	Ubicación:	/	Cant:	/	UND:	/	Medidas	/	Material	-----

**2. MANTENIMIENTO CORRECTIVO:** El establecimiento requiere:

A. REPOSICIÓN DE TEJA:	Ubicación:	AULAS	Cant:	25	UND:	UND	Medidas	#8	Material	C.A
B. REPOSICIÓN ESTRUCTURA CUBIERTA:	Ubicación:	/	Cant:	/	UND:	/	Medidas	/	Material	-----
C. REPOSICIÓN DE SANITARIO	Ubicación:	BAÑOS DISCAPACITADOS	Cant:	2	UND:	UND	Medidas	DISCAPACITAD OS	Material	CERAMICA
D. REPOSICIÓN DE LAVAMOS	Ubicación:	BAÑOS DISCAPACITADOS	Cant:	2	UND:	UND	Medidas	DISCAPACITAD OS	Material	CERAMICA
E. REPOSICIÓN DE ORINAL	Ubicación:	/	Cant:	/	UND:	/	Medidas	/	Material	-----
F. REPOSICIÓN DE MESÓN	Ubicación:	BAÑOS DISCAPACITADOS	Cant:	2	UND:	ML	Medidas	ESTANDA	Material	CERAMICA
G. REPOSICIÓN DE MURO	Ubicación:	BAÑOS DISCAPACITADOS	Cant:	16	UND:	ml	Medidas	ESTANDAR	Material	MAMPOSTERIA
H. REPOSICIÓN ENCHAPE PARED	Ubicación:	BAÑOS DISCAPACITADOS	Cant:	26	UND:	M2	Medidas	ESTNADA	Material	CERAMICA
I. REPOSICIÓN ENCHAPE PISO	Ubicación:	BAÑOS DISCAPACITADOS	Cant:	9,9	UND:	/	Medidas	/	Material	-----
J. REPOSICIÓN POSETA LAVATRAPEROS	Ubicación:	/	Cant:	/	UND:	/	Medidas	/	Material	-----
K. REPOSICIÓN DE PUERTAS:	Ubicación:	BAÑOS DISCAPACITADOS	Cant:	2	UND:	UND	Medidas	,95 * 2	Material	METALICO
L. REPOSICIÓN DE VENTANAS:	Ubicación:	/	Cant:	/	UND:	/	Medidas	/	Material	-----
M. REPOSICIÓN DE CIELO RASO:	Ubicación:	AULAS	Cant:		UND:		Medidas		Material	-----
N. REPOSICIÓN DE LÁMPARAS:	Ubicación:	BAÑOS DISCAPACITADOS	Cant:	2	UND:	UND	Medidas	ESTANDAR	Material	FLUORECENTE
Ñ. REP. INTERRUPTORES Y O TOMAS:	Ubicación:	BAÑOS DISCAPACITADOS	Cant:	2	UND:	UND	Medidas	ESTANDAR	Material	PLASTICO
O. REPOSICIÓN TABLERO ELÉCTRICO:	Ubicación:	/	Cant:	/	UND:	/	Medidas	/	Material	-----
P. INSTALACIÓN TUBERIA MT:	Ubicación:	BAÑOS DISCAPACITADOS	Cant:	2	UND:	PUNTOS	Medidas	ESTANAR	Material	PVC
Q. Otro	Ubicación:	/	Cant:	/	UND:	/	Medidas	/	Material	-----

R. SUMNISTRO E INSTALACIÓN DE PANEL SOLAR: (SÓLO PARA ILUMINACIÓN, INDICAR NÚMERO DE BOMBILLOS A ABASTECER)

**3. MANTENIMIENTO PREVENTIVO :** El establecimiento requiere:

A. PAÑETE MURO M2:	Ubicación:	/	Cant:	/	UND:	/	Medidas	/	Material	-----
B. VINOLO SOBRE MURO 2 MANOS:	Ubicación:	TODA LA INSTITUCION	Cant:		UND:		Medidas		Material	-----
C. KORAZA SOBRE MURO 2 MANOS:	Ubicación:	/	Cant:	/	UND:	/	Medidas	/	Material	-----
D. IMPERMEABILIZACIÓN MUROS	Ubicación:	TODA LA INSTITUCION	Cant:		UND:		Medidas		Material	-----
E. IMPERMEABILIZACIÓN PLACAS:	Ubicación:	VIGA CANAL	Cant:		UND:		Medidas		Material	-----
F. CAMBIO DE GRIFERIA:	Ubicación:	/	Cant:	/	UND:	/	Medidas	/	Material	-----
G. Otro: Cual?	Ubicación:	/	Cant:	/	UND:	/	Medidas	/	Material	-----

**4. DOTACIÓN DE MOBILIARIO:** (Si no existe el elemento o esta en avanzado estado de deterioro\* )El establecimiento requiere:

A. TABLERO:	Deterioro	/	No existe	/	Cantidad	-----
B. PUESTO PARA DOCENTE (MESA Y SILLA):	Deterioro	/	No existe	/	Cantidad	-----
C. PUESTO UNIPERSONAL ALUMNO (MESA Y SILLA):	Deterioro	/	No existe	/	Cantidad	-----
D. MUEBLE DE ALMACENAMIENTO:	Deterioro	/	No existe	/	Cantidad	-----
E. TANDEM DE CANECAS:	Deterioro	/	No existe	/	Cantidad	-----

\* Estado de deterioro: Faltan piezas al mobiliario ejm: tornillos, piezas completas, chapas; presenta deficiencias físicas como desoldado, con fillos o puntas oxidadas cortantes, fracturas o huecos, son inestables e inseguros.

**5. CONSTRUCCIÓN NUEVA :**

\* LA INSTITUCION NECESITA LA CONSTRUCCION DE 4 AULAS, TIENDA ESCOLAR, RESTAURANTE ESCOLAR ADICIONA Y DOS LABORATORIOS (QUIMICA Y FISICA)

\*CONSTRUCCION DE BAÑOS PARA DISCAPACITADOS

MEGA COLEGIO

PLANO PLANIA I

- cubierta en varilla y teja C.A
- Mampostera a la vista (PROBLEMAS de HUMEDAD)
- PISO en baldosin (Buen estado)

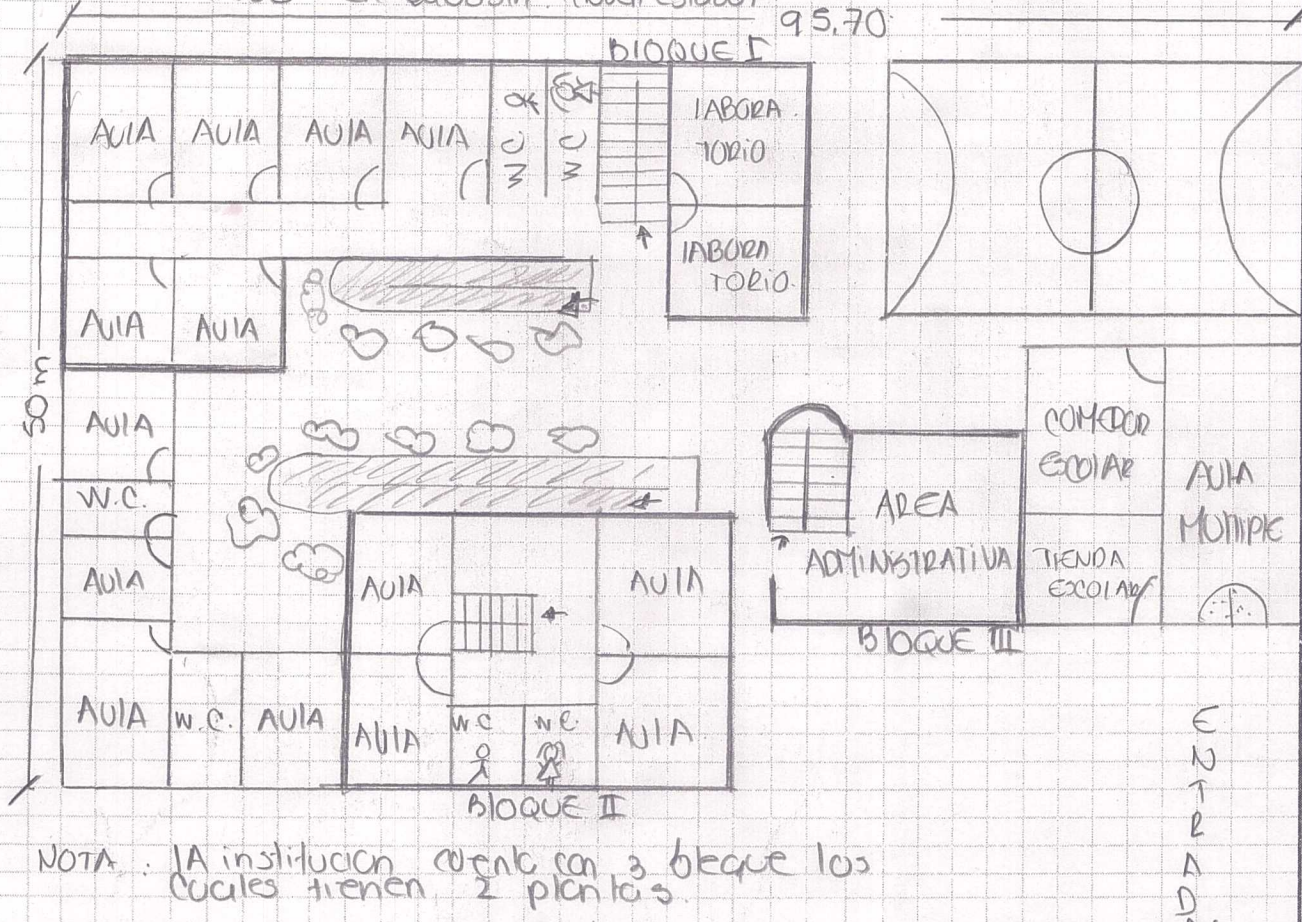

NOTA: LA institucion cuenta con 3 bloques los cuales tienen 2 plantas.

Debe tener en cuenta en el esquema los siguientes aspectos:

1. Ubicación de elementos hidráulicos y sanitarios: indicar: ubicación de acometida hidraulica y diámetro - tanques de reserva y su dimensión.
2. Ubicación de elementos eléctricos: indicar: ubicación del transformador - contador - tablero eléctrico - planta eléctrica.

IV. CONTACTOS

Acompañamiento por parte del MEN

Nombre: \_\_\_\_\_  
 Email: \_\_\_\_\_  
 Teléfono: \_\_\_\_\_

Firma \_\_\_\_\_  
 C.C. \_\_\_\_\_

Acompañamiento de la OIM:

Nombre: Mairnela Martínez Bernaldo  
 Email: mairnelamb23@gmail.com  
 Teléfono: 3148667115

Firma: [Signature]  
 Cargo: Procuradora Social

Acompañamiento de la Institución Educativa/Secretaría de Educación/Alcaldía Municipal.

Nombre: Azarel Tozano  
 Email: azarel.tozano@gmail.com  
 Teléfono: 3042040566

Firma: [Signature]  
 Cargo: Director

Acompañamiento adicional por la Institución Educativa/Secretaría de Educación/Alcaldía Municipal.

Nombre: Florula Jakti  
 Email: effernandez20@gmail.com  
 Teléfono: 3113668513

Firma: [Signature]  
 Cargo: Proq. Proyección

V. REGISTRO FOTOGRÁFICO : Identificar las áreas afectadas, cuando requiera demolición o reposición o mejoramiento

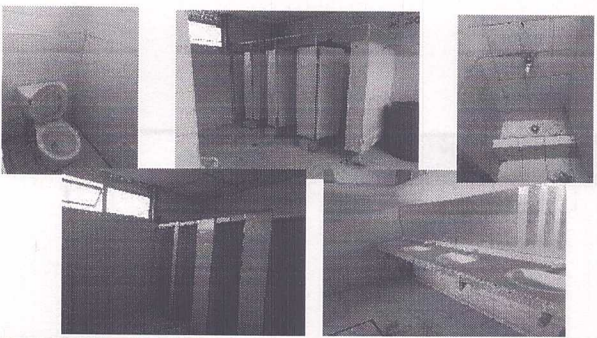
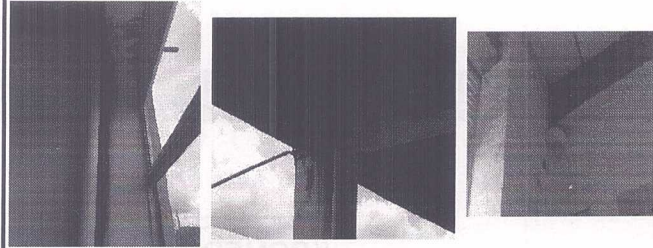
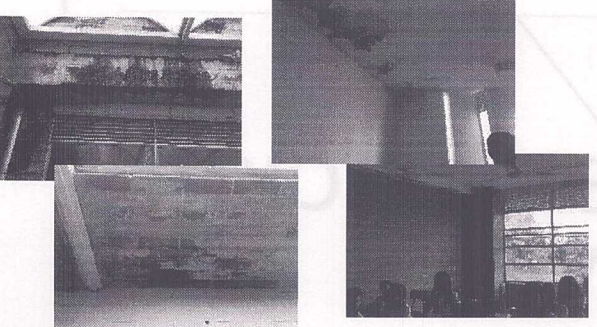
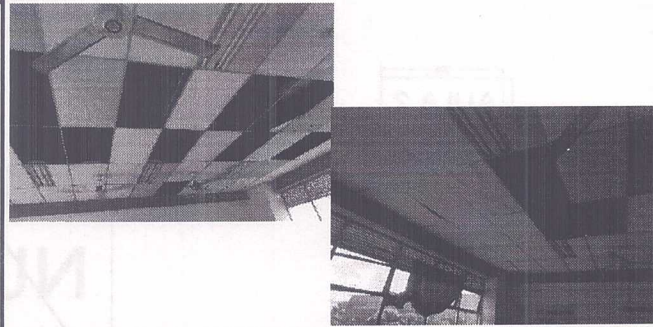
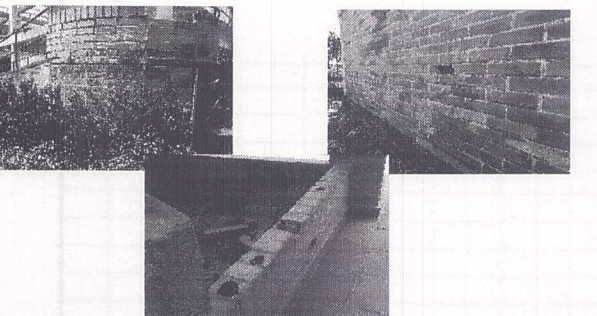
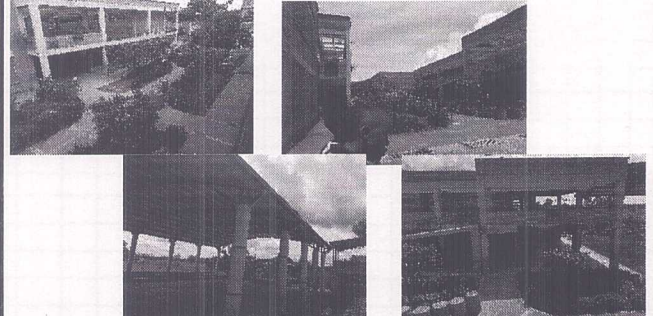
<p>1 ESTADO BARIAS SANITARIAS</p> 	<p>2 BAJANTES DE AGUAS LLUVIAS DENTRO DE LOS BLOQUES</p> 
<p>3 PROBLEMAS DE HUMEDAD</p> 	<p>4 CIELORASO AULAS</p> 
<p>5 MAMPOSTERIAS ETERIORADA Y FALTANTE</p> 	<p>6 ESTADO ACTUAL DE LA INSTITUCION</p> 

VI. CONDICIONES DEL PREDIO PARA TENER EN CUENTA EN EL PRESUPUESTO

Acceso al predio

Vehicular  
  Peatonal  
  Fluvial  
  Marítima  
  Otro: \_\_\_\_\_

Distancia en km desde el casco urbano      10 KM    20 MINUTOS

El predio cuenta con servicios de:

Agua SI  NO    
 Luz    SI  NO    
 Gas SI  NO    
 Alcantarill SI  NO    
 Tel. SI  NO

Se requiere realizar demoliciones    SI  NO     12 M2    Material predominante    MAPOSTERIA

OBSERVACIONES Y RECOMENDACIONES (Relacione aquí todo lo que considere importante como parte del diagnóstico)

- \* LA INSTITUCION PADECE DE UN PROBLEMA DE HUMEDAD EN TODA LA INFRAESTRUCTURA DE LA SEDE, DEBIDO A LA FALTA DE MANTENIMIENTO EN MUROS, PLACA Y VIGA CANALES. LA FACHADA ES EN LADRILLO Y BLOQUE A LA VISTA EL CUAL HA SUFRIDO DE METEORIZACION Y EN OCASIONES ESTAN ROTO.
- \* EL SISTEMA DE BAJANTES SE ENCUENTRA EN LA PARTE INTERIOR DE LAS EDIFICACIONES.
- \* EL DIA DE LA VISTA DE DIAGNOSTICO SE ENCONTRABAN REALIZANDO MANTENIMIENTO EN LAS BATERIAS SANITARIAS, EL SEÑOR RECTOR MANIFIESTA QUE LA ADECUACION SE HARA PARA TODAS LAS BATERIAS SANITARIAS DE LA INSTITUCION.
- \* LA COMUNIDAD EDUCATIVA MANIFIESTA LA NECESIDAD DE INTERCONECTAR LOS BLOQUES (SEGUNDO PISO) Y LA CONSTRUCCION DE BAÑOS PARA DISCAPACITADOS. YA QUE LA INSTITUCION CUENTA CON PERSONAS CON DISCAPACIDAD FISICA.
- \* LA PLANTA FISICA DE LA INSTITUCION ES BASTANTE GRANDE CUENTA CON 4 BLOQUE, DOS PLANTA, PLACA POLIDEPORTIVA CUBIERTA, COMEDOR, LABORATORIOS, BIBLIOTECAS, ENFERMERIA, BODEGAS Y AULA MULTIPLE.
- \* LA SECRETARIA DE EDUCACION SUMINSTRO LOS PLANOS DE LA INSTITUCION POR SER UN COLEGIO TAN GRANDE PARA LA ELABORACION DE MEMORIAS DE OBRA