

DIAGNÓSTICO CONSTRUCCIÓN DE INFRAESTRUCTURA EDUCATIVA

I. INFORMACIÓN GENERAL DEL ESTABLECIMIENTO EDUCATIVO

NOMBRE DE LA INSTITUCIÓN EDUCATIVA:		I.E.R EL MARIANO													
CODIGO DANE INSTITUCIÓN EDUCATIVA:		205045000193													
NOMBRE DE LA SEDE EDUCATIVA:		C.E.R RODOXALI													
CODIGO DANE DE LA SEDE EDUCATIVA:		205045010563													
Dirección/ Municipio: APARTADO		VEREDA RODOXALI		Departamento		ANTIOQUIA									
FECHA DE VISITA	DIA	22	MES	8	AÑO	2018	JORNADAS	MAÑANA	X	TARDE		NOCHE		UNICA	
COORDENADAS GEOGRAFICAS (GPS)		X:		Y:											
RECTOR:	EFREN PINEDA ROJAS				URBANA		RURAL	x							
E-mail:	efren04@gmail.com				TELÉFONO:	3217724976									
* La I.E. dispone de predio con certificado de libertad y tradición, escritura a nombre de la I.E. o del Municipio ó resolución de adjudicación de etnias indígenas o afrocolombianos.		SI		NO	Tipo de doc.:										
		SI		NO	No del doc.:										
Anexa documento:		SI		NO											
El predio o el inmueble donde se ubica el establecimiento educativo se encuentra en un terreno estable y no genera ningún tipo de riesgo para los estudiantes:												SI	<input type="checkbox"/>	NO	<input type="checkbox"/>
* En caso de que la respuesta sea NO indique a continuación porque:															
<input type="checkbox"/>	Deslizamiento		<input type="checkbox"/>	Receptor de Deslizamiento		<input type="checkbox"/>	Zona Pantanosa		<input type="checkbox"/>	Problemas estructurales otro, ¿Cuál?					
<input type="checkbox"/>	Inundación		<input type="checkbox"/>	Relleno Sanitario		<input type="checkbox"/>	Zona de protección		<input type="checkbox"/>						
Amplie si considera :															

II. INFORMACIÓN BASE (DATOS DE MATRICULA DE LA MAYOR JORNADA)	GRADO	No. NIÑOS	No. NIÑAS	GRADO	No. NIÑOS	No. NIÑAS	GRADO	No. NIÑOS	No. NIÑAS	No. ADULTOS	
	PREJARDIN		0	0	PRIMERO	3	3	SEXTO	2	2	Adultos Mujeres
JARDIN		0	0	SEGUNDO	3	4	SÉPTIMO	5	5	Adultos hombres	0
TRANSICIÓN		1	4	TERCERO	3	1	OCTAVO	5	4	TOTAL	0
				CUARTO	3	3	NOVENO	0	2	TOTAL ESTUDIANTES EN EL ESTABLECIMIENTO EDUCATIVO	
				QUINTO	0	2	DECIMO	0	0		
ESTUDIANTES							ONCE	0	0		
TOTAL		1	4	TOTAL	12	13	TOTAL	12	13	55	

II. INFORMACIÓN DE LA INFRAESTRUCTURA EXISTENTE

No. DE AULAS	1	BIBLIOTECA	/	LABORATORIO	/	otro, Cual? Sala sistemas	
No. BATERIA SANITARIA	/	No. De aparatos	/	COMEDOR	1	INTERNADO	/

III. NECESIDADES DE MEJORAMIENTO DE LA INFRAESTRUCTURA EXISTENTE

Nota: (De la siguiente relación de actividades, si el establecimiento lo requiere, relacione su Ubicación, cantidad, Unidad, Medidas y el Material estimado, de lo contrario indique /)

1. AGUA Y SANEAMIENTO BÁSICO : El establecimiento requiere:

A. TANQUE ALMACENAMIENTO AGUA:	Ubicación:	baños	Cant:	1	UND:	und	Medidas:	2000 lts	Material:	colempaques
B. TUBERIA HIDRÁULICA Y ACCESORIOS:	Ubicación:	BAÑOS	Cant:	25	UND:	ML	Medidas:	1/2	Material:	PVC
C. POZO SÉPTICO:	Ubicación:	BAÑOS	Cant:	1	UND:	UND	Medidas:	3000 LTS	Material:	PLASTICO
D. TUBERIA SANITARIA Y ACCESORIOS:	Ubicación:	BAÑOS	Cant:	35	UND:	ML	Medidas:	4"	Material:	PVC
E. CAJAS DE INSPECCIÓN:	Ubicación:	BAÑOS	Cant:	1	UND:	UND	Medidas:	60*60	Material:	CONCRETO
F. CANAL Y BANTES AGUAS LLUVIAS:	Ubicación:	/	Cant:	/	UND:	/	Medidas:	/	Material:	/
G. Otro BOMBA	Ubicación:	/	Cant:	/	UND:	/	Medidas:	/	Material:	/

2. MANTENIMIENTO CORRECTIVO: El establecimiento requiere:

A. REPOSICIÓN DE TEJA:	Ubicación:	COLEGIO	Cant:	40	UND:	M2	Medidas	ESTANDAR	Material	ZINC
B. REPOSICIÓN ESTRUCTURA CUBIERTA:	Ubicación:	/	Cant:	/	UND:	/	Medidas	/	Material	/
C. REPOSICIÓN DE SANITARIO	Ubicación:	BAÑOS	Cant:	2	UND:	UND	Medidas	ESTANDAR	Material	CERAMICA
D. REPOSICIÓN DE LAVAMOS	Ubicación:	BAÑOS	Cant:	2	UND:	UND	Medidas	ESTANDAR	Material	CERAMICA
E. REPOSICIÓN DE ORINAL	Ubicación:	BAÑOS	Cant:	1	UND:	UND	Medidas	ESTANDAR	Material	CERAMICA
F. REPOSICIÓN DE MESÓN	Ubicación:	BAÑOS	Cant:	1	UND:	UND	Medidas	ESTANDAR	Material	CONCRETO
G. REPOSICIÓN DE MURO	Ubicación:	BAÑOS	Cant:	10	UND:	M2	Medidas	ESTANDAR	Material	BLOQUE
H. REPOSICIÓN ENCHAPE PARED	Ubicación:	BAÑOS	Cant:	35	UND:	M2	Medidas	ESTANDAR	Material	CERAMCA
I. REPOSICIÓN ENCHAPE PISO	Ubicación:	BAÑOS	Cant:	7	UND:	M2	Medidas	ESTANDAR	Material	CERAMICA
J. REPOSICIÓN POSETA LAVATRAPEROS	Ubicación:	/	Cant:	/	UND:	/	Medidas	/	Material	/
K. REPOSICIÓN DE PUERTAS:	Ubicación:	BAÑOS	Cant:	2	UND:	UND	Medidas	ESTANDAR	Material	METALICA
L. REPOSICIÓN DE VENTANAS:	Ubicación:	/	Cant:	/	UND:	/	Medidas	/	Material	/
M. REPOSICIÓN DE CIELO RASO:	Ubicación:	/	Cant:	/	UND:	/	Medidas	/	Material	/
N. REPOSICIÓN DE LÁMPARAS:	Ubicación:	/	Cant:	/	UND:	/	Medidas	/	Material	/
Ñ. REP. INTERRUPTORES Y O TOMAS:	Ubicación:	/	Cant:	/	UND:	/	Medidas	/	Material	/
O. REPOSICIÓN TABLERO ELÉCTRICO:	Ubicación:	/	Cant:	/	UND:	/	Medidas	/	Material	/
P. INSTALACIÓN TUBERIA MT:	Ubicación:	/	Cant:	/	UND:	/	Medidas	/	Material	/
Q. Otro ANDENES	Ubicación:	/	Cant:	/	UND:	/	Medidas	/	Material	/
R. SUMNISTRO E INSTALACIÓN DE PANEL SOLAR: (SÓLO PARA ILUMINACIÓN, INDICAR NÚMERO DE BOMBILLOS A ABASTECER)										

3. MANTENIMIENTO PREVENTIVO : El establecimiento requiere:

A. PAÑETE MURO M2:	Ubicación:	BAÑOS	Cant:	10	UND:	M2	Medidas	ESTANDAR	Material	CEMENTO Y ARENA
B. VINILO SOBRE MURO 2 MANOS:	Ubicación:	ESCUELA	Cant:	120	UND:	M2	Medidas	ESTANDAR	Material	VINILO
C. KORAZA SOBRE MURO 2 MANOS:	Ubicación:	ESCUELA	Cant:	100	UND:	M2	Medidas	ESTANDAR	Material	KORAZA
D. IMPERMEABILIZACIÓN MUROS	Ubicación:	/	Cant:	/	UND:	/	Medidas	/	Material	/
E. IMPERMEABILIZACIÓN PLACAS:	Ubicación:	/	Cant:	/	UND:	/	Medidas	//	Material	/
F. CAMBIO DE GRIFERIA:	Ubicación:	/	Cant:	/	UND:	/	Medidas	/	Material	/
G. Otro: Cual?	Ubicación:	/	Cant:	/	UND:	/	Medidas	/	Material	/

4. DOTACIÓN DE MOBILIARIO: (Si no existe el elemento o esta en avanzado estado de deterioro*) El establecimiento requiere:

A. TABLERO:	Deterioro	X	No existe		Cantidad	3
B. PUESTO PARA DOCENTE (MESA Y SILLA):	Deterioro	X	No existe		Cantidad	3
C. PUESTO UNIPERSONAL ALUMNO (MESA Y SILLA):	Deterioro		No existe		Cantidad	50
D. MUEBLE DE ALMACENAMIENTO:	Deterioro		No existe	X	Cantidad	3
E. TANDEM DE CANECAS:	Deterioro		No existe	X	Cantidad	2

* Estado de deterioro: Faltan piezas al mobiliario ejm: tornillos, piezas completas, chapas; presenta deficiencias físicas como desoldado, con filos o puntas oxidadas cortantes, fracturas o huecos, son inestables e inseguros.

5. CONSTRUCCIÓN NUEVA : El establecimiento evidencia la falta de instalaciones y ambientes escolares (Describe claramente la necesidad, indicando el motivo, el tipo y número de espacios requeridos)

- CONSTRUCCION DE DOS AULAS NUEVAS
- CONSTRUCCION DE UN PARQUI INFANTIL
- CONSTRUCCION DE UNA COCINA Y COMEDOR NUEVO

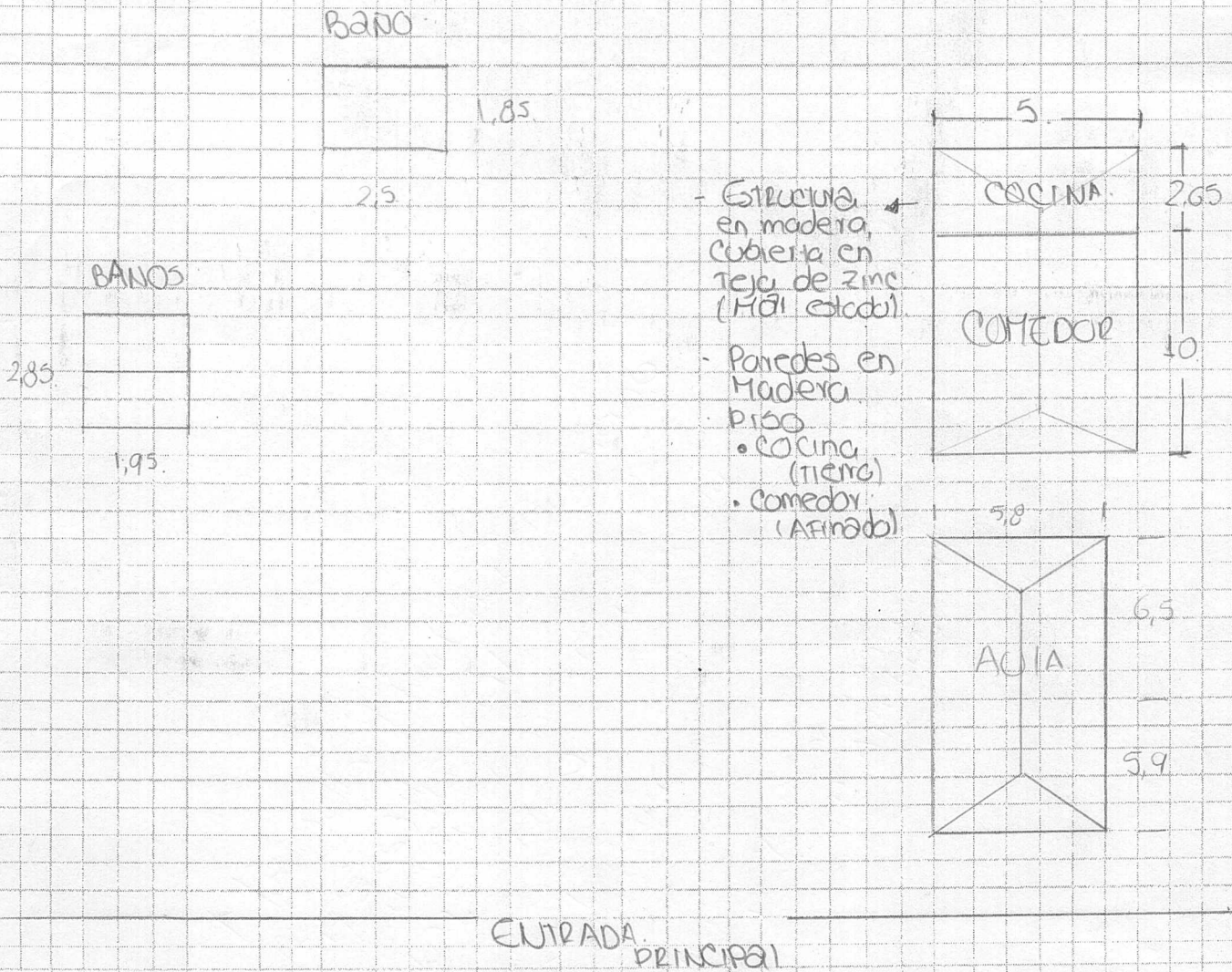

Debe tener en cuenta en el esquema los siguientes aspectos:

1. Ubicación de elementos hidráulicos y sanitarios: indicar: ubicación de acometida hidráulica y diámetro - tanques de reserva y su dimensión.
2. Ubicación de elementos eléctricos: indicar ubicación del transformador - contador - tablero eléctrico - planta eléctrica.

IV. CONTACTOS

Acompañamiento por parte del MEN

Nombre: _____
 Email: _____
 Teléfono: _____

Firma
 C.C.

Acompañamiento de la OIM:

Nombre: Marinella Martinez Bejarano
 Email: marinellamb23@gmail.com
 Teléfono: 3148667115

Firma
 Cargo:

[Firma]
 Profesional Social Fundación ONG LA RED

Acompañamiento de la Institución Educativa/Secretaría de Educación/Alcaldía Municipal.

Nombre: San David Pardo P
 Email: lidercobertura@gmail.com
 Teléfono: 3136249905

Firma
 Cargo:

[Firma]
 lider cobertura Educativa

Acompañamiento adicional por la Institución Educativa/Secretaría de Educación/Alcaldía Municipal.



Nombre: Héctor Otero Draz
 Email: hector17hod@gmail.com
 Teléfono: 3205475210



Firma
 Cargo:

[Firma]
 Doente

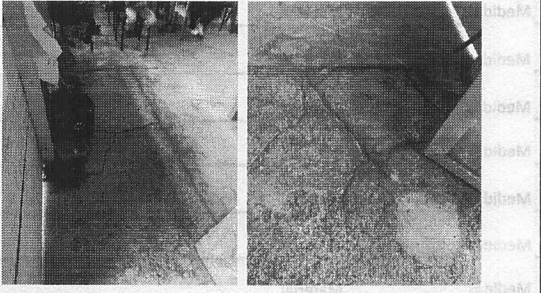
Reposición de Tapa: Ubicación: Cant: UNO; Medida: Material: Reposición Estructura Cubierta: Ubicación: Cant: UNO; Medida: Material:

V. REGISTRO FOTOGRÁFICO : Identificar las áreas afectadas, cuando requiera demolición o reposición o mejoramiento Pág. 4 de 6

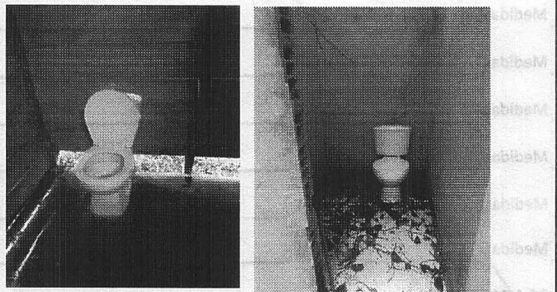
<p>1 PLACAS DETERIORADAS</p> 	<p>2 CUBIERTA</p> 
--	--

<p>3 BAÑOS</p> 	<p>4 PUERTAS</p> 
---	--

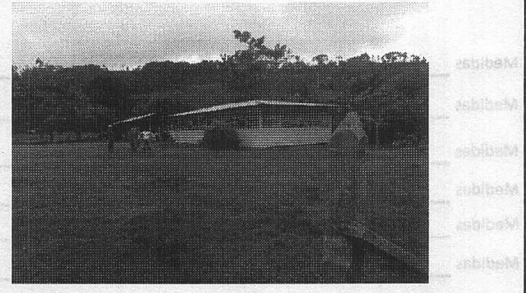
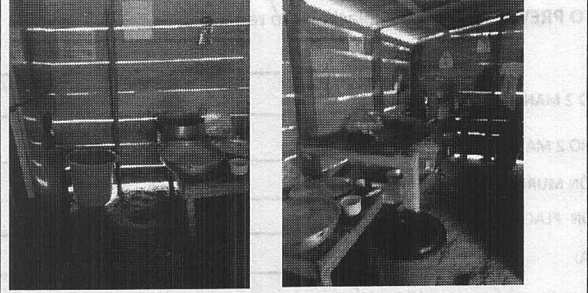
<p>5 ILUMINACION</p> 	<p>6 COCINA</p> 
--	--

VI. CONDICIONES DEL PREDIO PARA TENER EN CUENTA EN EL PRESUPUESTO

Aceso al predio

Vehicular
 Peatonal
 Fluvial
 Marítima
 Otro: MULA

Distancia en km desde el casco urbano: 30 KM DESDE EL MUNICIPO DE APARTADO

El predio cuenta con servicios de:

Agua SI NO
 Luz SI NO
 Gas SI NO
 Alcantaril SI NO
 Tel. SI NO

Se requiere realizar demoliciones SI NO M2 Material predominante

OBSERVACIONES Y RECOMENDACIONES (Relacione aquí todo lo que considere importante como parte del diagnóstico)