

DIAGNÓSTICO CONSTRUCCIÓN DE INFRAESTRUCTURA EDUCATIVA

I. INFORMACIÓN GENERAL DEL ESTABLECIMIENTO EDUCATIVO

NOMBRE DE LA INSTITUCIÓN EDUCATIVA:		C.E.R EL BUAO												
CODIGO DANE INSTITUCIÓN EDUCATIVA:		205172000208												
NOMBRE DE LA SEDE EDUCATIVA:		C.E.R MANUEL GOMEZ												
CODIGO DANE DE LA SEDE EDUCATIVA:		205172000186												
Dirección/ Municipio:		VEREDA EL GUINEO				ANTIOQUIA								
FECHA DE VISITA	DIA	30	MES	AGOSTO	AÑO	2018	JORNADAS	MANANA	X	TARDE		NOCHE		
COORDENADAS GEOGRAFICAS (GPS)		X:	N 716° 55' 26,40"											
		Y:	W 1333° 34' 58,80"											
RECTOR:	ISAURO						URBANA TELEFON		RURAL		X			
E-mail:	NO TIENE						3108256576							
* La I.E. dispone de predio con certificado de libertad y tradición, escritura a nombre de la I.E. o del Municipio ó resolución de adjudicación de etnias indígenas o afrocolombianos.		SI							Tipo de doc.:		MATRICULA INMOBILIARIA			
		NO							No del doc.:		008-1857			
		Anexa documento:		SI	X	NO								

El predio o el inmueble donde se ubica el establecimiento educativo se encuentra en un terreno estable y no genera ningún tipo de riesgo para los estudiantes: SI  NO

\* En caso de que la respuesta sea NO indique a continuación porque:  
 Deslizamiento  Receptor de Deslizamiento  Zona Pantanosa  Problemas estructurales  
 Inundación  Relleno Sanitario  otro, ¿Cuál?

Amplie si considera : \_\_\_\_\_

II. INFORMACIÓN BASE (DATOS DE MATRICULA DE LA MAYOR JORNADA)	GRADO	No. NIÑOS	No. NIÑAS	GRADO	No. NIÑOS	No. NIÑAS	GRADO	No. NIÑOS	No. NIÑAS	No. ADULTOS	
	PREJARDIN		0	0	PRIMERO	3	3	SEXTO	0	0	Adultos Mujeres
JARDIN		0	0	SEGUNDO	4	2	SÉPTIMO	0	0	Adultos hombres	0
TRANSICIÓN		2	2	TERCERO	0	5	OCTAVO	0	0	TOTAL	0
				CUARTO	1	4	NOVENO	0	0	TOTAL ESTUDIANTES EN EL ESTABLECIMIENTO EDUCATIVO	
				QUINTO	1	3	DECIMO	0	0		
ESTUDIANTES							ONCE	0	0		
TOTAL		2	2	TOTAL	9	17	TOTAL	0	0	30	

III. INFORMACIÓN DE LA INFRAESTRUCTURA EXISTENTE									
No. DE AULAS	3	BIBLIOTECA	/	LABORATORIO	/	otro, Cual? Sala sistemas			
No. BATERIA SANITARIA	3	No. De aparatos	3	COMEDOR	1	INTERNADO	/		

III. NECESIDADES DE MEJORAMIENTO DE LA INFRAESTRUCTURA EXISTENTE

Nota: (De la siguiente relación de actividades, si el establecimiento lo requiere, relacione su Ubicación, cantidad, Unidad, Medidas y el Material estimado, de lo contrario indique / )

1. AGUA Y SANEAMIENTO BÁSICO : El establecimiento requiere:										
A. TANQUE ALMACENAMIENTO AGUA:	Ubicación:	BAÑOS	Cant:	1	UND:	UN	Medidas	2000 LTS	Material	PLASTICO
B. TUBERIA HIDRÁULICA Y ACCESORIOS:	Ubicación:	BAÑOS	Cant:	20	UND:	ML	Medidas	1/2	Material	PVC
C. POZO SÉPTICO:	Ubicación:	ESCUELA	Cant:	1	UND:	UN	Medidas	3000 LTS	Material	PLASTICO
D. TUBERIA SANITARIA Y ACCESORIOS:	Ubicación:	ESCUELA	Cant:	40	UND:	ML	Medidas	4"	Material	PVC
E. CAJAS DE INSPECCIÓN:	Ubicación:	ESCUELA	Cant:	1	UND:	UN	Medidas	60*60	Material	CONCRETO
F. CANAL Y BANTES AGUAS LLUVIAS:	Ubicación:	/	Cant:	/	UND:	/	Medidas	/	Material	/
G. Otro BOMBA	Ubicación:		Cant:		UND:		Medidas		Material	

**2. MANTENIMIENTO CORRECTIVO:** El establecimiento requiere:

A. REPOSICIÓN DE TEJA:	Ubicación:	ESCUELA	Cant:	60	UND:	M2	Medidas		Material	ETERNIT
B. REPOSICIÓN ESTRUCTURA CUBIERTA:	Ubicación:	/	Cant:	/	UND:	/	Medidas	/	Material	/
C. REPOSICIÓN DE SANITARIO	Ubicación:	BAÑOS	Cant:	2	UND:	UN	Medidas	ESTANDAR	Material	CERAMICA
D. REPOSICIÓN DE LAVAMOS	Ubicación:	/	Cant:	/	UND:	/	Medidas	/	Material	/
E. REPOSICIÓN DE ORINAL	Ubicación:	BAÑOS	Cant:	2	UND:	UN	Medidas	ESTANDAR	Material	CERAMICA
F. REPOSICIÓN DE MESÓN	Ubicación:	/	Cant:	/	UND:	/	Medidas	/	Material	/
G. REPOSICIÓN DE MURO	Ubicación:	/	Cant:	/	UND:	/	Medidas	/	Material	/
H. REPOSICIÓN ENCHAPE PARED	Ubicación:	/	Cant:	/	UND:	/	Medidas	/	Material	/
I. REPOSICIÓN ENCHAPE PISO	Ubicación:	AULAS	Cant:	146	UND:	M2	Medidas		Material	CERAMICA
J. REPOSICIÓN POSETA LAVATRAPEROS	Ubicación:	/	Cant:	/	UND:	/	Medidas	/	Material	/
K. REPOSICIÓN DE PUERTAS:	Ubicación:	/	Cant:	/	UND:	/	Medidas	/	Material	/
L. REPOSICIÓN DE VENTANAS:	Ubicación:	/	Cant:	/	UND:	/	Medidas	/	Material	/
M. REPOSICIÓN DE CIELO RASO:	Ubicación:	/	Cant:	/	UND:	/	Medidas	/	Material	/
N. REPOSICIÓN DE LÁMPARAS:	Ubicación:	/	Cant:	/	UND:	/	Medidas	/	Material	/
Ñ. REP. INTERRUPTORES Y O TOMAS:	Ubicación:	/	Cant:	/	UND:	/	Medidas	/	Material	/
O. REPOSICIÓN TABLERO ELÉCTRICO:	Ubicación:	/	Cant:	/	UND:	/	Medidas	/	Material	/
P. INSTALACIÓN TUBERIA MT:	Ubicación:	/	Cant:	/	UND:	/	Medidas	/	Material	/
Q. Otro ALIBE	Ubicación:	ESCUELA	Cant:	1	UND:	UN	Medidas		Material	COCRETO
R. SUMINISTRO E INSTALACIÓN DE PANEL SOLAR: (SÓLO PARA ILUMINACIÓN, INDICAR NÚMERO DE BOMBILLOS A ABASTECER)										

**3. MANTENIMIENTO PREVENTIVO :** El establecimiento requiere:

A. PAÑETE MURO M2:	Ubicación:	BAÑOS	Cant:	2	UND:	M2	Medidas	1*2	Material	CEMENTO Y ARENA
B. VINOLO SOBRE MURO 2 MANOS:	Ubicación:	/	Cant:	/	UND:	/	Medidas	/	Material	/
C. KORAZA SOBRE MURO 2 MANOS:	Ubicación:	ESCUELA	Cant:	267	UND:	M2	Medidas		Material	KORAZA
D. IMPERMEABILIZACIÓN MUROS	Ubicación:	/	Cant:	/	UND:	/	Medidas	/	Material	/
E. IMPERMEABILIZACIÓN PLACAS:	Ubicación:	/	Cant:	/	UND:	/	Medidas	/	Material	/
F. CAMBIO DE GRIFERIA:	Ubicación:	/	Cant:	/	UND:	/	Medidas	/	Material	/
G. Otro: Cual? PUERTA DE INGRESO	Ubicación:	ESCUELA	Cant:	1	UND:	UN	Medidas	3*2	Material	MALLA ESLABONADA

**4. DOTACIÓN DE MOBILIARIO:** (Si no existe el elemento o esta en avanzado estado de deterioro\*) El establecimiento requiere:

A. TABLERO:	Deterioro	X	No existe	Cantidad	3
B. PUESTO PARA DOCENTE (MESA Y SILLA):	Deterioro	X	No existe	Cantidad	3
C. PUESTO UNIPERSONAL ALUMNO (MESA Y SILLA):	Deterioro	X	No existe	Cantidad	35
D. MUEBLE DE ALMACENAMIENTO:	Deterioro		No existe	x	Cantidad
E. TANDEM DE CANECAS:	Deterioro		No existe	x	Cantidad

\* Estado de deterioro: Faltan piezas al mobiliario ejm: tornillos, piezas completas, chapas; presenta deficiencias físicas como desoldado, con filos o puntas oxidadas cortantes, fracturas o huecos, son inestables e inseguros.

**5. CONSTRUCCIÓN NUEVA :** El establecimiento evidencia la falta de instalaciones y ambientes escolares (Describe claramente la necesidad, indicando el motivo, el tipo y número de espacios requeridos)

---



---



---

III. LEVANTAMIENTO DEL PREDIO Y UBICACIÓN DE LOS ESPACIOS ( INCLUIR MEDIDAS) Ubicar según Norte

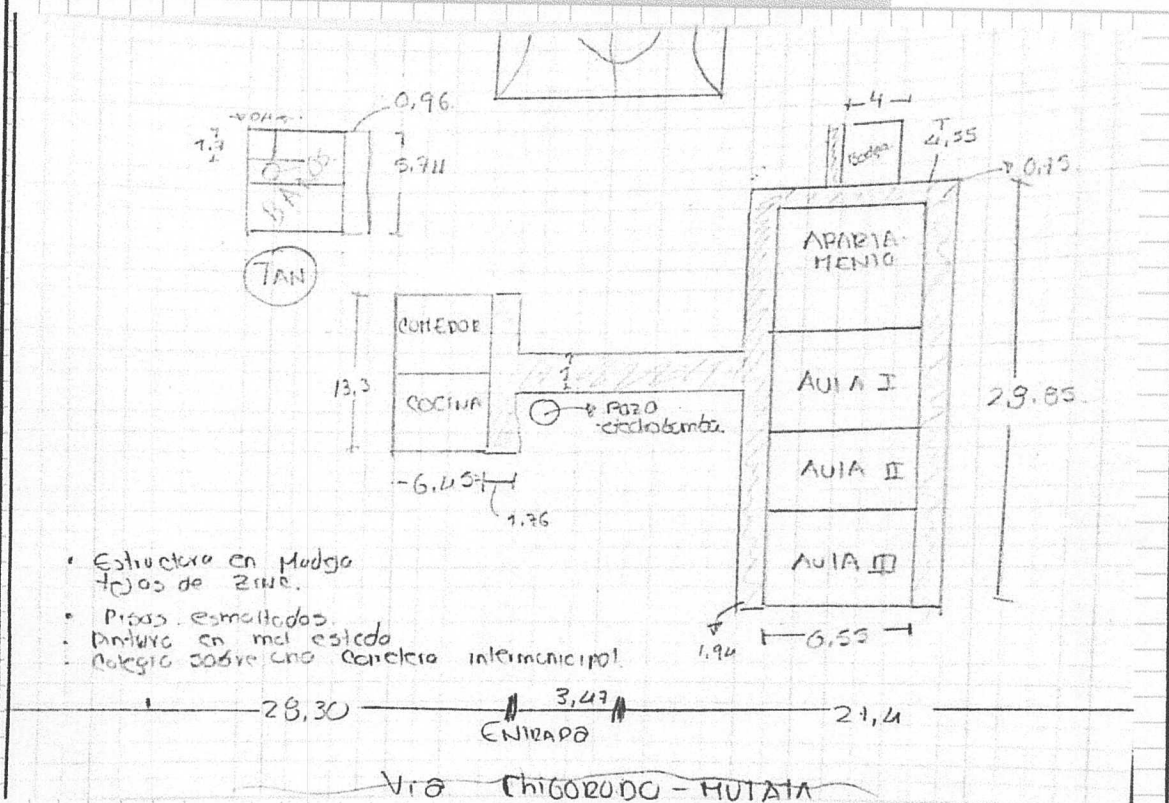

- Estructura en Módulo de 200 de ZINC.
- Pisos esmaltados.
- Pintura en mal estado
- Acogido sobre una concrete intermunicipal

ENTRADA

VIA CHIGORODO - HUTATA

puntos azules de intervencion

Debe tener en cuenta en el esquema los siguientes aspectos:

1. Ubicación de elementos hidráulicos y sanitarios: indicar ubicación de acometida hidráulica y diámetro - tanques de reserva y su dimensión.
2. Ubicación de elementos eléctricos: indicar ubicación del transformador - contador - tablero eléctrico - planta eléctrica.

IV. CONTACTOS

Acompañamiento por parte del MEN

Nombre: \_\_\_\_\_  
 Email: \_\_\_\_\_  
 Teléfono: \_\_\_\_\_

Firma  
 C.C.

Acompañamiento de la OIM:

Nombre: Mica Marcela Ortiz D.  
 Email: gestoraimota@gmail.com  
 Teléfono: 3117301291

Firma  
 Cargo:

MICA ORTIZ  
psicóloga

Acompañamiento de la Institución Educativa/Secretaría de Educación/Alcaldía Municipal.

Nombre: Jaime Mosquera  
 Email: jaime-mo-pa@hotmail.es  
 Teléfono: 3108256536

Firma  
 Cargo:

Jaime Mosquera  
RECTOR

Acompañamiento adicional por la Institución Educativa/Secretaría de Educación/Alcaldía Municipal.

Nombre: Pedro Raúl Peña  
 Email: Pedro\_moria@lucivar.com  
 Teléfono: 321604477





Firma  
 Cargo:

Pedro Raúl Peña  
SECRETARIO GENERAL

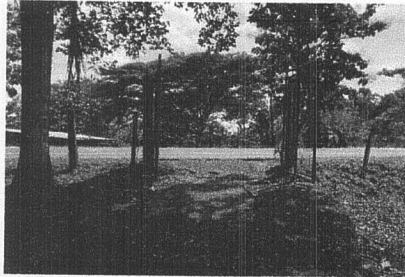

V. REGISTRO FOTOGRÁFICO : Identificar las áreas afectadas, cuando requiera demolición o reposición o mejoramiento

Pág. 4 de 6

<p>1 MANTENIMIENTO DE CUBIERTA</p> 	<p>2 CAMBIO DE SANITARIOS</p> 
<p>3 TANQUE ALMACENAMIENTO</p> 	<p>4 ENMALLADO Y CERRAMIENTO PUERTA INGRESO</p> 
<p>5 ENCHAFE PISOS</p> 	<p>6 PINTURA</p> 

VI. CONDICIONES DEL PREDIO PARA TENER EN CUENTA EN EL PRESUPUESTO

Acceso al predio

Vehicular  Peatonal  Fluvial  Marítima  Otro:

Distancia en km desde el casco urbano

30 KM DESDE EL MUNICIPIO DE CHIGORODO

El predio cuenta con servicios de:

Agua SI  NO  Luz SI  NO  Gas SI  NO  Alca SI  NO  Tel. SI  NO

Se requiere realizar demoliciones SI  NO  2 M2 Material predominante CEMENTO

OBSERVACIONES Y RECOMENDACIONES (Relacione aquí todo lo que considere importante como parte del diagnóstico)
