

DIAGNÓSTICO CONSTRUCCIÓN DE INFRAESTRUCTURA EDUCATIVA

1 de 4

I. INFORMACIÓN GENERAL DEL ESTABLECIMIENTO EDUCATIVO

NOMBRE DE LA INSTITUCIÓN EDUCATIVA: Inst. Educ. Antonio Enrique Díaz Martínez
 CODIGO DANE INSTITUCIÓN EDUCATIVA: 120001005109
 NOMBRE DE LA SEDE EDUCATIVA: Escuela Nueva Las Raíces
 CODIGO DANE DE LA SEDE EDUCATIVA: 220001001078
 Dirección/ Municipio: Badillo Urda Las Raíces Departamento: Valledupar - Cesar
 FECHA DE VISITA: DIA 07 MES 08 AÑO 2018 JORNADAS: MAÑANA ☒ TARDE ☐ NOCHE ☐
 COORDENADAS GEOGRÁFICAS (GPS): X: 106° 33' 28" 94" Y: 73° 10' 51" 18"
 RECTOR: Wilson A. Rojas García URBANA ☐ RURAL ☒
 E-mail: TELÉFONO: 3003368889
 * La I.E. dispone de predio con certificado de libertad y tradición, escritura a nombre de la I.E. o del Municipio ó resolución de adjudicación de etnias indígenas o afrocolombianos. SI ☒ NO ☐ Tipo de doc.: E.P. y Cert. Trad. y Libertad
 No del doc.: 7608/14; MIF 190/154135
 Anexa documento: SI ☒ NO ☐

El predio o el inmueble donde se ubica el establecimiento educativo se encuentra en un terreno estable y no genera ningún tipo de riesgo para los estudiantes:

SI ☒ NO ☐

* En caso de que la respuesta sea NO indique a continuación porque:

☐ Deslizamiento ☐ Receptor de Deslizamiento ☐ Zona Pantanosa ☐ Problemas estructurales
☐ Inundación ☐ Relleno Sanitario ☐ Zona de protección ☐ otro, ¿Cuál?

Amplie si considera:

	GRADO	No. NIÑOS	No. NIÑAS	GRADO	No. NIÑOS	No. NIÑAS	GRADO	No. NIÑOS	No. NIÑAS	No. ADULTOS
INFORMACIÓN BASE (DATOS DE MATRÍCULA DE LA MAYOR JORNADA)	PREJARDIN	0	0	PRIMERO	6	3	SEXTO	0	0	Adultos Mujeres
	JARDIN	0	0	SEGUNDO	3	4	SÉPTIMO	0	0	Adultos hombres
	TRANSICIÓN	5	4	TERCERO	2	3	OCTAVO	0	0	TOTAL
				CUARTO	3	3	NOVENO	0	0	
				QUINTO	4	3	DECIMO	0	0	
ESTUDIANTES							ONCE	0	0	
	TOTAL	5	4	TOTAL	18	16	TOTAL	0	0	No. <u>-43-</u>

II. INFORMACIÓN DE LA INFRAESTRUCTURA EXISTENTE

No. DE AULAS: 5 BIBLIOTECA: NO LABORATORIO: NO otro, Cual?
 No. BATERIA SANITARIA: 1 No. De aparatos: 8 COMEDOR: NO INTERNADO: NO Informática

III. NECESIDADES DE MEJORAMIENTO DE LA INFRAESTRUCTURA EXISTENTE

Nota: (De la siguiente relación de actividades, si el establecimiento lo requiere, relacione su Ubicación, cantidad, Unidad, Medidas y el Material estimado, de lo contrario indique /)

1. AGUA Y SANEAMIENTO BÁSICO: El establecimiento requiere:

A. TANQUE ALMACENAMIENTO AGUA: Ubicación: Cant: UND: Medidas: Material:
 B. TUBERÍA HIDRÁULICA Y ACCESORIOS: Ubicación: Cant: UND: Medidas: Material:
 C. POZO SÉPTICO: Ubicación: Cant: UND: Medidas: Material:
 D. TUBERÍA SANITARIA Y ACCESORIOS: Ubicación: Cant: UND: Medidas: Material:
 E. CAJAS DE INSPECCIÓN: Ubicación: Cant: UND: Medidas: Material:
 F. CANAL Y BANTES AGUAS LLUVIAS: Ubicación: Aulas Cant: UND: 2uf Medidas: 31 Material: Lamina galvanizada
 G. Otro: Ubicación: Cant: UND: Medidas: Material:

2. MANTENIMIENTO CORRECTIVO: El establecimiento requiere:

Pág. 2 de 4

A. REPOSICIÓN DE TEJA:	Ubicación: <u>Gral.</u>	Cant: <u>712</u>	UND: <u>712</u>	Medidas: <u>24.4</u>	Material: <u>Teja Termocústica</u>
B. REPOSICIÓN ESTRUCTURA CUBIERTA	Ubicación: <u>Gral.</u>	Cant: <u>712</u>	UND: <u>712</u>	Medidas: <u>44.3</u>	Material: <u>Metálica</u>
C. REPOSICIÓN DE SANITARIO	Ubicación: _____	Cant: _____	UND: _____	Medidas: _____	Material: <u>5</u>
D. REPOSICIÓN DE LAVAMOS	Ubicación: _____	Cant: _____	UND: _____	Medidas: _____	Material: <u>1</u>
E. REPOSICIÓN DE ORINAL	Ubicación: _____	Cant: _____	UND: _____	Medidas: _____	Material: _____
F. REPOSICIÓN DE MESÓN	Ubicación: _____	Cant: _____	UND: _____	Medidas: _____	Material: _____
G. REPOSICIÓN DE MURO	Ubicación: _____	Cant: _____	UND: _____	Medidas: _____	Material: _____
H. REPOSICIÓN ENCHAPE PARED	Ubicación: _____	Cant: _____	UND: _____	Medidas: _____	Material: _____
I. REPOSICIÓN ENCHAPE PISO	Ubicación: _____	Cant: _____	UND: _____	Medidas: _____	Material: _____
J. REPOSICIÓN POSETA LAVATRAPEROS	Ubicación: _____	Cant: _____	UND: _____	Medidas: _____	Material: _____
K. REPOSICIÓN DE PUERTAS:	Ubicación: <u>Gral.</u>	Cant: <u>8</u>	UND: <u>UN</u>	Medidas: <u>2x1</u>	Material: _____
L. REPOSICIÓN DE VENTANAS:	Ubicación: _____	Cant: _____	UND: _____	Medidas: _____	Material: _____
M. REPOSICIÓN DE CIELO RASO:	Ubicación: <u>Inform</u>	Cant: <u>33.2</u>	UND: <u>712</u>	Medidas: _____	Material: <u>Drywall</u>
N. REPOSICIÓN DE LÁMPARAS:	Ubicación: <u>Gral.</u>	Cant: <u>29</u>	UND: <u>UN</u>	Medidas: _____	Material: <u>Bombillo Espiral</u>
Ñ. REP. INTERRUPTORES Y O TOMAS:	Ubicación: <u>Gral.</u>	Cant: <u>25</u>	UND: <u>UN</u>	Medidas: _____	Material: <u>STD</u>
O. REPOSICIÓN TABLERO ELÉCTRICO:	Ubicación: <u>Gral.</u>	Cant: <u>1</u>	UND: <u>UN</u>	Medidas: <u>6 circ</u>	Material: <u>Metálico</u>
P. INSTALACIÓN TUBERÍA MT:	Ubicación: <u>Gral.</u>	Cant: _____	UND: <u>712</u>	Medidas: <u>162</u>	Material: <u>EMT</u>
Q. Otro	Ubicación: _____	Cant: _____	UND: _____	Medidas: _____	Material: _____
R. SUMINISTRO E INSTALACIÓN DE PANEL SOLAR: (SÓLO PARA ILUMINACIÓN, INDICAR NÚMERO DE BOMBILLOS A ASASTECER)					

3. MANTENIMIENTO PREVENTIVO: El establecimiento requiere:

A. PAÑETE MURO M2:	Ubicación: <u>✓</u>	Cant: _____	UND: _____	Medidas: <u>156</u>	Material: _____
B. VINILO SOBRE MURO 2 MANOS:	Ubicación: <u>Gral.</u>	Cant: _____	UND: <u>712</u>	Medidas: <u>314</u>	Material: <u>Vinilo Tipo 1</u>
C. KORAZA SOBRE MURO 2 MANOS:	Ubicación: <u>Gral.</u>	Cant: _____	UND: <u>712</u>	Medidas: <u>156</u>	Material: <u>Koraza Exteriores</u>
D. IMPERMEABILIZACIÓN MUROS	Ubicación: <u>✓</u>	Cant: _____	UND: _____	Medidas: _____	Material: _____
E. IMPERMEABILIZACIÓN PLACAS:	Ubicación: _____	Cant: _____	UND: _____	Medidas: _____	Material: _____
F. CAMBIO DE GRIFERÍA:	Ubicación: _____	Cant: _____	UND: _____	Medidas: _____	Material: _____
G. Otro: Cua?	Ubicación: _____	Cant: _____	UND: _____	Medidas: _____	Material: _____

4. DOTACIÓN DE MOBILIARIO: (Si no existe el elemento o esta en avanzado estado de deterioro*) El establecimiento requiere:

A. TABLERO:	Deterioro <u>X</u>	No existe _____	Cantidad: <u>6</u>
B. PUESTO PARA DOCENTE (MESA Y SILLA):	Deterioro <u>X</u>	No existe _____	Cantidad: <u>6</u>
C. PUESTO UNIPERSONAL ALUMNO (MESA Y SILLA):	Deterioro <u>X</u>	No existe _____	Cantidad: <u>15</u>
D. MUEBLE DE ALMACENAMIENTO:	Deterioro _____	No existe _____	Cantidad: <u>4</u>
E. TANDEM DE CANECAS:	Deterioro _____	No existe _____	Cantidad: <u>5</u>

* Estado de deterioro: Faltan piezas al mobiliario ejm: tornillos, piezas completas, chapas; presenta deficiencias físicas como desoldado, con filos o puntas oxidadas cortantes, fracturas o huecos, son inestables e inseguros.

5. CONSTRUCCIÓN NUEVA: El establecimiento evidencia la falta de instalaciones y ambientes escolares (Describe claramente la necesidad, indicando el motivo, el tipo y número de espacios requeridos)

III. LEVANTAMIENTO DEL PREDIO Y UBICACIÓN DE LOS ESPACIOS (INCLUIR MEDIDAS) Ubicar según Norte

Pág. 3 de 4

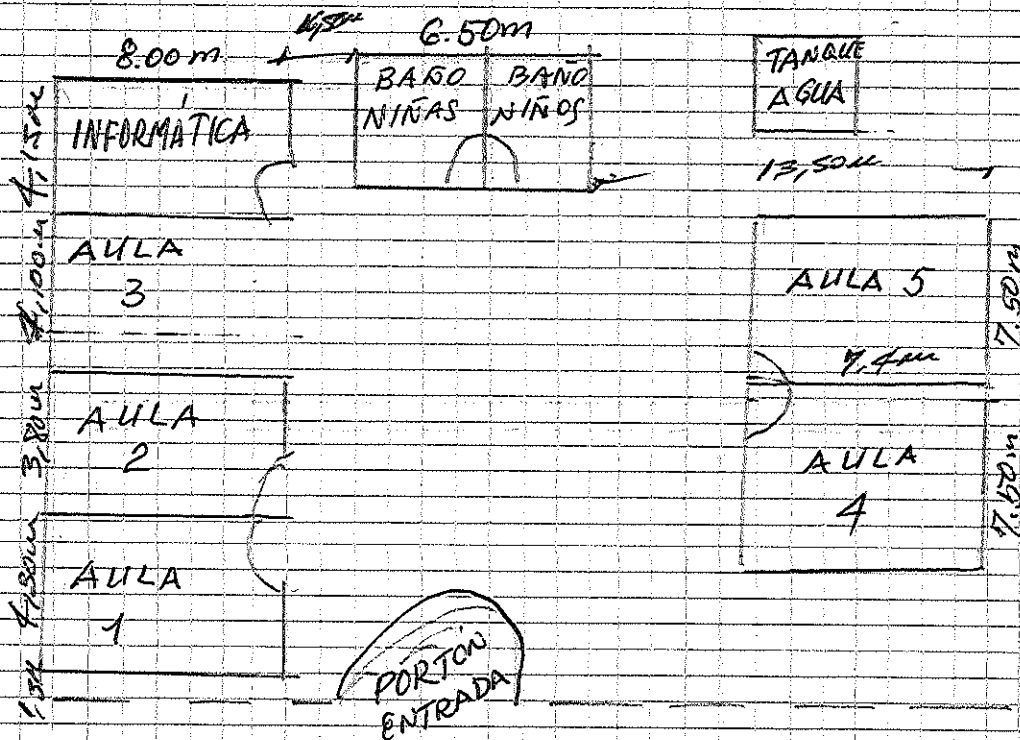

Debe tener en cuenta en el esquema los siguientes aspectos:

1. Ubicación de elementos hidráulicos y sanitarios: indicar: ubicación de acometida hidráulica y diámetro - tanques de reserva y su dimensión.
2. Ubicación de elementos eléctricos: indicar ubicación del transformador - contador - tablero eléctrico - planta eléctrica.

IV. CONTACTOS

Acompañamiento por parte del MEN

Nombre: _____
Email: _____
Teléfono: _____

Firma
C.C.

Acompañamiento de la OIM:

Nombre: _____
Email: _____
Teléfono: _____

Firma
Cargo:

Acompañamiento de la Institución Educativa/Secretaría de Educación/Alcaldía Municipal.

Nombre: JOH. LUIS POJO G.
Email: _____
Teléfono: 30033 6877

Firma
Cargo:

Acompañamiento adicional por la Institución Educativa/Secretaría de Educación/Alcaldía Municipal.

Nombre: _____
Email: _____
Teléfono: _____

Firma
Cargo:

1		2	
3		4	
5		6	

VI. CONDICIONES DEL PREDIO PARA TENER EN CUENTA EN EL PRESUPUESTO

Acceso al predio

☒ Vehicular
 ☐ Peatonal
 ☐ Fluvial
 ☐ Marítima
 ☐ Otro:

Distancia en km desde el casco urbano: 29.5 kms.

El predio cuenta con servicios de:

Agua SI ☒ NO ☐
 Luz SI ☒ NO ☐
 Gas SI ☐ NO ☒
 Alcantaril SI ☐ NO ☒
 Tel. SI ☐ NO ☒

Se requiere realizar demoliciones SI ☐ NO ☒ M2 Material predominante

OBSERVACIONES Y RECOMENDACIONES (Relacione aquí todo lo que considere importante como parte del diagnóstico)

La Escuela cuenta con 6 aulas, una de ellas utilizada como sala de informática, regular estado de pintura. Las instalaciones necesitan cambio, encontramos grado de suciedad en los baños por falta de agua, tienen un tanque elevado y un aljibe. Se pudo notar que los docentes no tienen sentido de pertenencia por la institución y no les enseñan a los alumnos a ser aseados, puesto que mantienen el patio lleno de basuras desde hace tiempo allí.