

## DIAGNÓSTICO CONSTRUCCIÓN DE INFRAESTRUCTURA EDUCATIVA

### I. INFORMACIÓN GENERAL DEL ESTABLECIMIENTO EDUCATIVO

NOMBRE DE LA INSTITUCIÓN EDUCATIVA:	Institución Educativa Patillal													
CODIGO DANE INSTITUCIÓN EDUCATIVA:	220001067435													
NOMBRE DE LA SEDE EDUCATIVA:	Escuela Nueva La Vega Arriba													
CODIGO DANE DE LA SEDE EDUCATIVA:	220001000888													
Dirección/ Municipio:	Patillal/Vda. La Vega Arriba						Departamento			Valledupar - Cesar				
FECHA DE VISITA	DIA	1	MES	8	AÑO	2018	JORNADAS	MAÑANA	X	TARDE		NOCHE		
COORDENADAS GEOGRAFICAS (GPS)					X:	10°37'48.30" N								
					Y:	73°4'46.85" W								
RECTOR:	OSVALDO ENRIQUE JIMENEZ VILLARREAL						URBANA					RURAL	X	
E-mail:							TELÉFONO:			3145944582				
*	La I.E. dispone de predio con certificado de libertad y tradición, escritura a nombre de la I.E. o del Municipio ó resolución de adjudicación de etnías indígenas o afrocolombianos.						SI	X	Tipo de doc.: Escritura y certificado de libertad y tradición					
							NO		No del doc. : No.2280 del 01-09-2014/MI # 190-153633					
							Anexa documento: SI X NO							

El predio o el inmueble donde se ubica el establecimiento educativo se encuentra en un terreno estable y no genera ningún tipo de riesgo para los estudiantes:

SI ☒ NO ☐

\* En caso de que la respuesta sea **NO** indique a continuación porque:

<input type="checkbox"/> Deslizamiento	<input type="checkbox"/> Receptor de Deslizamiento	<input type="checkbox"/> Zona Pantanosa	<input type="checkbox"/> Problemas estructurales
<input type="checkbox"/> Inundación	<input type="checkbox"/> Relleno Sanitario	<input type="checkbox"/> Zona de protección	<input type="checkbox"/> otro, ¿Cuál?

Amplíe si considera :

II. INFORMACIÓN BASE (DATOS DE MATRICULA DE LA MAYOR JORNADA)	GRADO	No. NIÑOS	No. NIÑAS	GRADO	No. NIÑOS	No. NIÑAS	GRADO	No. NIÑOS	No. NIÑAS	No. ADULTOS	
	PREJARDIN	0	0	PRIMERO	7	13	SEXTO	0	0	Adultos Mujeres	
	JARDIN	0	0	SEGUNDO	8	7	SÉPTIMO	0	0	Adultos hombres	
	TRANSICIÓN	11	10	TERCERO	10	11	OCTAVO	0	0	TOTAL	0
				CUARTO	7	7	NOVENO	0	0	TOTAL ESTUDIANTES EN EL ESTABLECIMIENTO EDUCATIVO	
				QUINTO	5	7	DECIMO	0	0		
ESTUDIANTES							ONCE	0	0	No.	103
	TOTAL	11	10	TOTAL	37	45	TOTAL	0	0		

### II. INFORMACIÓN DE LA INFRAESTRUCTURA EXISTENTE

No. DE AULAS	5	BIBLIOTECA	SI	LABORATORIO	NO	otro, Cual?
No. BATERIA SANITARIA	1	No. De aparatos	2	COMEDOR	SI	INTERNADO
					NO	

### III. NECESIDADES DE MEJORAMIENTO DE LA INFRAESTRUCTURA EXISTENTE

**Nota: (De la siguiente relación de actividades, si el establecimiento lo requiere, relacione su Ubicación, cantidad, Unidad, Medidas y el Material estimado, de lo contrario indique / )**

#### 1. AGUA Y SANEAMIENTO BÁSICO : El establecimiento requiere:

A. TANQUE ALMACENAMIENTO AGUA:	Ubicación:	Baño+cocina	Cant:	2	UND:	lt	Medidas	1000	Material	PVC
B. TUBERIA HIDRÁULICA Y ACCESORIOS:	Ubicación:	/	Cant:	/	UND:	/	Medidas	/	Material	/
C. POZO SÉPTICO:	Ubicación:	/	Cant:	/	UND:	/	Medidas	/	Material	/
D. TUBERIA SANITARIA Y ACCESORIOS:	Ubicación:	/	Cant:	/	UND:	/	Medidas	/	Material	/
E. CAJAS DE INSPECCIÓN:	Ubicación:	/	Cant:	/	UND:	/	Medidas	/	Material	/
F. CANAL Y BANTES AGUAS LLUVIAS:	Ubicación:	Aulas	Cant:	-	UND:	ml	Medidas	112	Material	Lámina Galvanizada
G. Otro	Ubicación:	/	Cant:	/	UND:	/	Medidas	/	Material	/

2

III. LEVANTAMIENTO DEL PREDIO Y UBICACIÓN DE LOS ESPACIOS ( INCLUIR MEDIDAS) Ubicar según Norte

Pág. 3 de 6

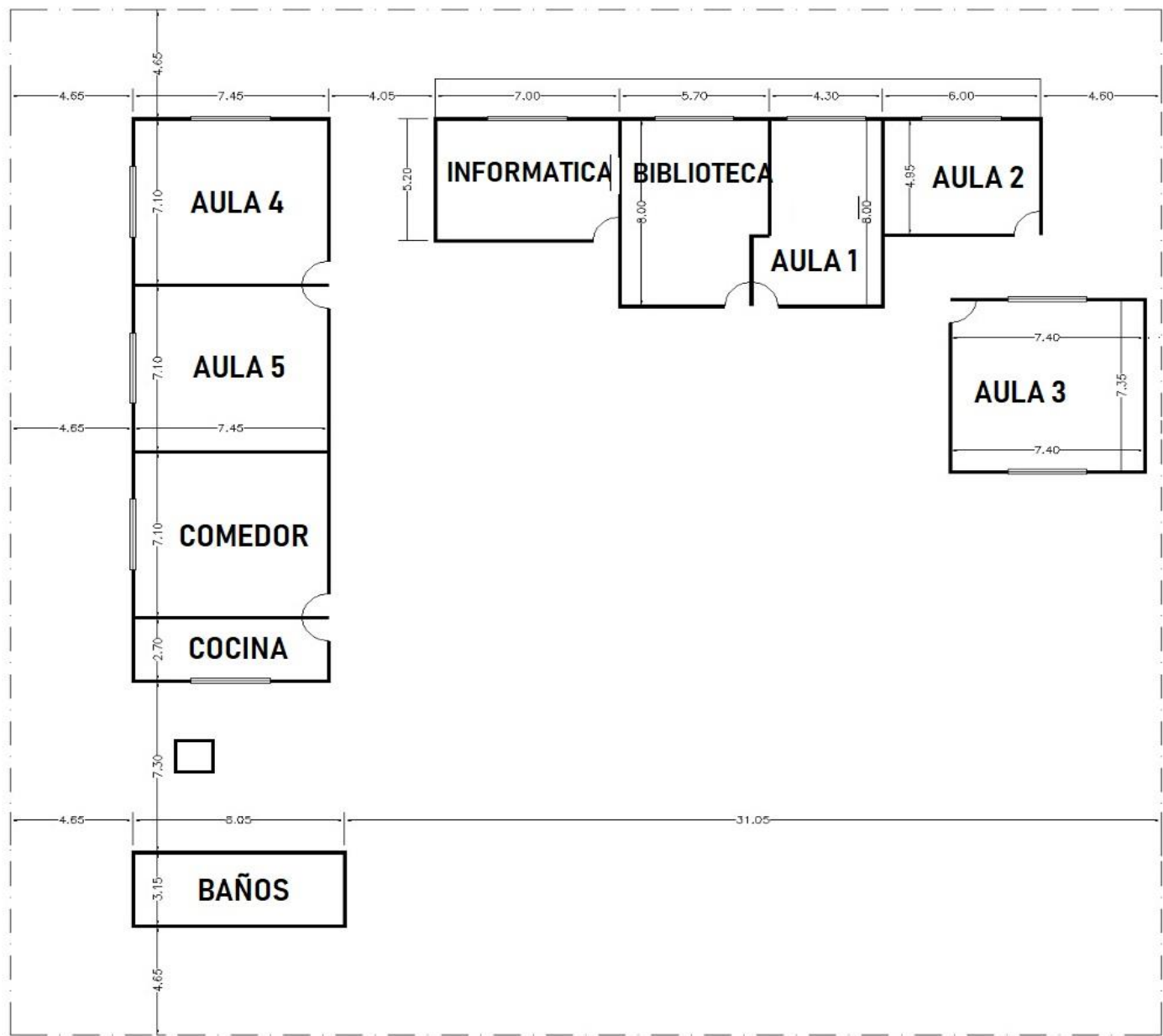

Debe tener en cuenta en el esquema los siguientes aspectos:

1. Ubicación de elementos hidráulicos y sanitarios :indicar: ubicación de acometida hidráulica y diámetro - tanques de reserva y su dimensión.
2. Ubicación de elementos eléctricos: indicar ubicación del transformador - contador - tablero eléctrico - planta eléctrica.

IV. CONTACTOS

Acompañamiento por parte del MEN

Nombre:   
Email:   
Teléfono:

Firma  
C.C.

Acompañamiento de la OIM:

Nombre:   
Email:   
Teléfono:

Firma  
Cargo:

Acompañamiento de la Institución Educativa/Secretaria de Educación/Alcaldía Municipal.



Nombre:   
Email:   
Teléfono:

Firma  
Cargo:

Acompañamiento adicional por la Institución Educativa/Secretaria de Educación/Alcaldía Municipal.

Nombre:   
Email:   
Teléfono:

Firma  
Cargo:

V. REGISTRO FOTOGRÁFICO : Identificar las áreas afectadas, cuando requiera demolición o reposición o mejoramiento		Pág. 4 de 6	
1		2	
3		4	
5		6	
VI. CONDICIONES DEL PREDIO PARA TENER EN CUENTA EN EL PRESUPUESTO			
Acceso al predio		Distancia en km desde el casco urbano	29,5
<input checked="" type="checkbox"/> Vehicular <input type="checkbox"/> Peatonal <input type="checkbox"/> Fluvial <input type="checkbox"/> Marítima <input type="checkbox"/> Otro: _____			
El predio cuenta con servicios de:			
Agua SI <input checked="" type="checkbox"/> NO <input type="checkbox"/> Luz SI <input checked="" type="checkbox"/> NO <input type="checkbox"/> Gas SI <input checked="" type="checkbox"/> NO <input type="checkbox"/> Alcantarill SI <input type="checkbox"/> NO <input checked="" type="checkbox"/> Tel. SI <input type="checkbox"/> NO <input checked="" type="checkbox"/>			
Se requiere realizar demoliciones SI <input checked="" type="checkbox"/> NO <input type="checkbox"/>		M2 Material predominante	Ladrillo común
OBSERVACIONES Y RECOMENDACIONES (Relacione aquí todo lo que considere importante como parte del diagnóstico)			
Esta institución está compuesta por dos bloques, uno antiguo (1) y uno reciente (2), en el bloque 1 se encuentran dos aulas, una biblioteca y un salón de informática, en el bloque 2 se encuentran dos aulas el comedor y la cocina, al lado este bloque se encuentra la batería sanitaria el cual esta en muy mal estado y requiere de cambio total al igual que la placa del tanque elevado que tiene fallas estructurales y representa un peligro. El sistema eléctrico por cubierta en general necesita instalarse en tubería EMT, el rector solicita la construcción de un Aula Múltiple.			