

DIAGNÓSTICO CONSTRUCCIÓN DE INFRAESTRUCTURA EDUCATIVA

I. INFORMACIÓN GENERAL DEL ESTABLECIMIENTO EDUCATIVO

NOMBRE DE LA INSTITUCIÓN EDUCATIVA: Inst. Educ. Antonio Enrique Díaz Martínez
 CODIGO DANE INSTITUCIÓN EDUCATIVA: 120001005109
 NOMBRE DE LA SEDE EDUCATIVA: I.E. Antonio Enrique Díaz Mtz Sede ppal.
 CODIGO DANE DE LA SEDE EDUCATIVA: 120001005109
 Dirección/ Municipio: Badillo Departamento: Valledupar - Cesar
 FECHA DE VISITA: DIA 02 MES 08 AÑO 2018 JORNADAS: MAÑANA ☐ TARDE ☒ NOCHE ☐
 COORDENADAS GEOGRAFICAS (GPS): X: 10° 37' 48.30" Y: 73° 7' 46.81"
 RECTOR: Wilson Arturo Rojas García URBANA ☐ RURAL ☒
 E-mail: TELÉFONO: 3003368889
 * La I.E. dispone de predio con certificado de libertad y tradición, escritura a nombre de la I.E. o del Municipio ó resolución de adjudicación de etnias Indígenas o afrocolombianos. SI ☒ NO ☐ Tipo de doc: E.P. y Cert. Lib. y Trad.
 No del doc: EP#377114; MI/100153761
 Anexa documento: SI ☒ NO ☐

El predio o el inmueble donde se ubica el establecimiento educativo se encuentra en un terreno estable y no genera ningún tipo de riesgo para los estudiantes: SI ☒ NO ☐

* En caso de que la respuesta sea NO indique a continuación porque:

☐ Deslizamiento ☐ Receptor de Deslizamiento ☐ Zona Pantanosa ☐ Problemas estructurales
☐ Inundación ☐ Relleno Sanitario ☐ Zona de protección ☐ otro, ¿Cuál?

Amplie si considera:

	GRADO	No. NIÑOS	No. NIÑAS	GRADO	No. NIÑOS	No. NIÑAS	GRADO	No. NIÑOS	No. NIÑAS	No. ADULTOS
I. INFORMACIÓN BASE (DATOS DE MATRÍCULA DE LA MAYOR JORNADA)	PREJARDIN	0	0	PRIMERO	0	0	SEXTO	28	28	Adultos Mujeres
	JARDIN	0	0	SEGUNDO	0	0	SÉPTIMO	16	18	Adultos hombres
	TRANSICIÓN	0	0	TERCERO	0	0	OCTAVO	18	11	TOTAL
				CUARTO	19	20	NOVENO	9	7	
				QUINTO	20	16	DECIMO	8	8	
							ONCE	11	10	
ESTUDIANTES	TOTAL	0	0	TOTAL	39	36	TOTAL	90	82	No. <u>247</u>

II. INFORMACIÓN DE LA INFRAESTRUCTURA EXISTENTE

No. DE AULAS: 10 BIBLIOTECA: NO LABORATORIO: NO otro, Cual? Inform. Area Adm., Aut. Higiene
 No. BATERIA SANITARIA: 02 No. De aparatos: 16 COMEDOR: NO INTERNADO: NO

III. NECESIDADES DE MEJORAMIENTO DE LA INFRAESTRUCTURA EXISTENTE

Nota: (De la siguiente relación de actividades, si el establecimiento lo requiere, relacione su Ubicación, cantidad, Unidad, Medidas y el Material estimado, de lo contrario indique /)

1. AGUA Y SANEAMIENTO BÁSICO: El establecimiento requiere:

A. TANQUE ALMACENAMIENTO AGUA: Ubicación: Cant: UND: Medidas: Material:
 B. TUBERIA HIDRÁULICA Y ACCESORIOS: Ubicación: Cant: UND: Medidas: Material:
 C. POZO SÉPTICO: Ubicación: Cant: UND: Medidas: Material:
 D. TUBERIA SANITARIA Y ACCESORIOS: Ubicación: Cant: UND: Medidas: Material:
 E. CAJAS DE INSPECCIÓN: Ubicación: Cant: UND: Medidas: Material:
 F. CANAL Y BANTES AGUAS LLUVIAS: Ubicación: Aulas Cant: UND: 75 Medidas: Material: Canal en Concreto
 G. Otro: Ubicación: Cant: UND: Medidas: Material:

2. MANTENIMIENTO CORRECTIVO: El establecimiento requiere:

Pág. 2 de 4

A. REPOSICIÓN DE TEJA:	Ubicación: <u>Aulas 7a7</u>	Cant: <u>7</u>	UND: <u>M²</u>	Medidas: <u>500</u>	Material: <u>Teja Termoaústica</u>
B. REPOSICIÓN ESTRUCTURA CUBIERTA	Ubicación:	Cant:	UND:	Medidas:	Material:
C. REPOSICIÓN DE SANITARIO	Ubicación:	Cant:	UND:	Medidas:	Material:
D. REPOSICIÓN DE LAVAMOS	Ubicación:	Cant:	UND:	Medidas:	Material:
E. REPOSICIÓN DE ORINAL	Ubicación:	Cant:	UND:	Medidas:	Material:
F. REPOSICIÓN DE MESÓN	Ubicación:	Cant:	UND:	Medidas:	Material:
G. REPOSICIÓN DE MURO	Ubicación: <u>Cerramiento</u>	Cant: <u>34</u>	UND: <u>M²</u>	Medidas: <u>34</u>	Material: <u>Ladrillo Común</u>
H. REPOSICIÓN ENCHAPE PARED	Ubicación:	Cant:	UND:	Medidas:	Material:
I. REPOSICIÓN ENCHAPE PISO	Ubicación:	Cant:	UND:	Medidas:	Material:
J. REPOSICIÓN POSETA LAVATRAPEROS	Ubicación:	Cant:	UND:	Medidas:	Material:
K. REPOSICIÓN DE PUERTAS:	Ubicación: <u>Gral</u>	Cant: <u>12</u>	UND: <u>UN</u>	Medidas: <u>2x14</u>	Material: <u>Metálica</u>
L. REPOSICIÓN DE VENTANAS:	Ubicación:	Cant:	UND:	Medidas:	Material:
M. REPOSICIÓN DE CIELO RASO:	Ubicación: <u>Aulas</u>	Cant: <u>864</u>	UND: <u>M²</u>	Medidas: <u>1.2x0.6</u>	Material: <u>1 color</u>
N. REPOSICIÓN DE LÁMPARAS:	Ubicación: <u>Aulas</u>	Cant: <u>22</u>	UND:	Medidas:	Material: <u>Probilla Espiral</u>
Ñ. REP. INTERRUPTORES Y O TOMAS:	Ubicación: <u>Aulas</u>	Cant: <u>19</u>	UND:	Medidas:	Material: <u>STD</u>
O. REPOSICIÓN TABLERO ELÉCTRICO:	Ubicación: <u>Gral</u>	Cant: <u>1</u>	UND:	Medidas: <u>18cm</u>	Material: <u>Metálico</u>
P. INSTALACIÓN TUBERÍA MT:	Ubicación: <u>Gral</u>	Cant:	UND: <u>M²</u>	Medidas: <u>348</u>	Material: <u>EMT</u>
Q. Otro	Ubicación:	Cant:	UND:	Medidas:	Material:

R. SUMINISTRO E INSTALACIÓN DE PANEL SOLAR: (SÓLO PARA ILUMINACIÓN, INDICAR NÚMERO DE BOMBILLOS A ABASTECER)

3. MANTENIMIENTO PREVENTIVO: El establecimiento requiere:

A. PAÑETE MURO M2:	Ubicación:	Cant:	UND:	Medidas:	Material:
B. VINILO SOBRE MURO 2 MANOS:	Ubicación: <u>Gral</u>	Cant:	UND: <u>M²</u>	Medidas: <u>554</u>	Material: <u>Vinilo T-PM</u>
C. KORAZA SOBRE MURO 2 MANOS:	Ubicación: <u>Gral</u>	Cant:	UND:	Medidas: <u>325</u>	Material: <u>Koraza Exteriores</u>
D. IMPERMEABILIZACIÓN MUROS:	Ubicación: <u>Aulas 1, 2, 3</u>	Cant:	UND:	Medidas: <u>43</u>	Material: <u>Imperm. Muros</u>
E. IMPERMEABILIZACIÓN PLACAS:	Ubicación: <u>Pav. Niop</u>	Cant:	UND:	Medidas: <u>4</u>	Material: <u>Imperm. Placas</u>
F. CAMBIO DE GRIFERÍA:	Ubicación: <u>Laborat</u>	Cant:	UND:	Medidas:	Material: <u>STD.</u>
G. Otro: Cual?	Ubicación:	Cant:	UND:	Medidas:	Material:

4. DOTACIÓN DE MOBILIARIO: (Si no existe el elemento o esta en avanzado estado de deterioro*) El establecimiento requiere:

A. TABLERO:	Deterioro <input checked="" type="checkbox"/>	No existe <input type="checkbox"/>	Cantidad: <u>5</u>
B. PUESTO PARA DOCENTE (MESA Y SILLA):	Deterioro <input type="checkbox"/>	No existe <input type="checkbox"/>	Cantidad: <u> </u>
C. PUESTO UNIPERSONAL ALUMNO (MESA Y SILLA):	Deterioro <input type="checkbox"/>	No existe <input type="checkbox"/>	Cantidad: <u> </u>
D. MUEBLE DE ALMACENAMIENTO:	Deterioro <input type="checkbox"/>	No existe <input checked="" type="checkbox"/>	Cantidad: <u>10</u>
E. TANDEM DE CANECAS:	Deterioro <input type="checkbox"/>	No existe <input checked="" type="checkbox"/>	Cantidad: <u>9</u>

* Estado de deterioro: Faltan piezas al mobiliario ejm: tornillos, piezas completas, chapas; presenta deficiencias físicas como desoldado, con filos o puntas oxidadas cortantes, fracturas o huecos, son inestables e inseguros.

5. CONSTRUCCIÓN NUEVA: El establecimiento evidencia la falta de instalaciones y ambientes escolares (Describe claramente la necesidad, indicando el motivo, el tipo y número de espacios requeridos)

3 aulas se requieren debido a que las aulas y el espacio en la sede de primaria son insuficientes, el Rector solicita que estos espacios sean construidos en la sede de bachillerato.

III. LEVANTAMIENTO DEL PREDIO Y UBICACION DE LOS ESPACIOS (INCLUIR MEDIDAS) Ubicar según Norte

Pág. 3 de 4

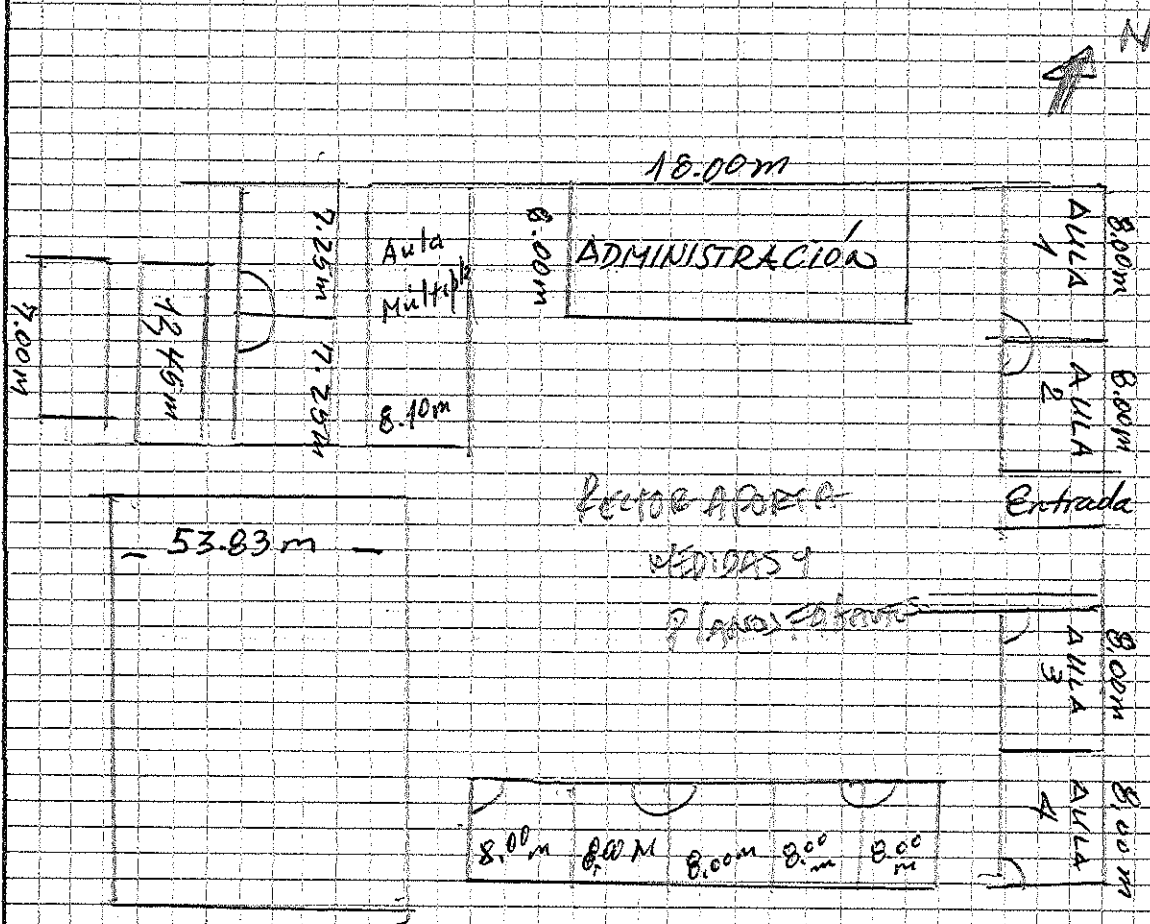

Debe tener en cuenta en el esquema los siguientes aspectos:

1. Ubicación de elementos hidráulicos y sanitarios: indicar; ubicación de acometida hidráulica y diámetro - tanques de reserva y su dimensión.
2. Ubicación de elementos eléctricos: indicar ubicación del transformador - contador - tablero eléctrico - planta eléctrica.

IV. CONTACTOS

Acompañamiento por parte del MEN

Nombre: _____
Email: _____
Teléfono: _____

Firma
CC. _____

Acompañamiento de la OIM:

Nombre: _____
Email: _____
Teléfono: _____

Firma
Cargo: _____

Acompañamiento de la Institución Educativa/Secretaría de Educación/Alcaldía Municipal.

Nombre: Melison Rojas G
Email: _____
Teléfono: 3003368989

Firma
Cargo: Director

Acompañamiento adicional por la Institución Educativa/Secretaría de Educación/Alcaldía Municipal.

Nombre: _____
Email: _____
Teléfono: _____

Firma
Cargo: _____

V. REGISTRO FOTOGRÁFICO: Identificar las áreas afectadas, cuando requiera demolición o reposición o mejoramiento

Pág. 4 de 4

1	2
3	4
5	6

VI. CONDICIONES DEL PREDIO PARA TENER EN CUENTA EN EL PRESUPUESTO

Acceso al predio

<input checked="" type="checkbox"/> Vehicular	<input type="checkbox"/> Peatonal	<input type="checkbox"/> Fluvial	<input type="checkbox"/> Marítima	<input type="checkbox"/> Otro:	Distancia en km desde el casco urbano
					35,5 Kms

El predio cuenta con servicios de:

Agua SI <input checked="" type="checkbox"/> NO <input type="checkbox"/>	Luz SI <input checked="" type="checkbox"/> NO <input type="checkbox"/>	Gas SI <input checked="" type="checkbox"/> NO <input type="checkbox"/>	Alcantaril SI <input checked="" type="checkbox"/> NO <input type="checkbox"/>	Tel. SI <input type="checkbox"/> NO <input checked="" type="checkbox"/>
---	--	--	---	---

Se requiere realizar demoliciones SI ☒ NO ☐ M2 Material predominante Sadrillo común

OBSERVACIONES Y RECOMENDACIONES (Relacione aquí todo lo que considere importante como parte del diagnóstico)

Esta institución cuenta con áreas nuevas y áreas antiguas, las nuevas requieren de poco mantenimiento por ejemplo las la cubierta termoacústica de las aulas 4 a 7 que se averió, los pisos necesitan reemboquillarse las baterías sanitarias están en buen estado, a excepción de la placa del tanque que tiene humedad, El laboratorio y el aula múltiple necesitan cambio de cubiertas y mant. de pisos. Repisar muros que presentan humedad, Se necesita instalar canales para drenar los aguas lluvias, El sist. elect. requiere cambio