



DIAGNÓSTICO CONSTRUCCIÓN DE INFRAESTRUCTURA EDUCATIVA

I. INFORMACIÓN GENERAL DEL ESTABLECIMIENTO EDUCATIVO

NOMBRE DE LA INSTITUCIÓN EDUCATIVA: liceo de Occidente Sede Caimal.

CODIGO DANE INSTITUCIÓN EDUCATIVA:

NOMBRE DE LA SEDE EDUCATIVA: Sede Caimal

CODIGO DANE DE LA SEDE EDUCATIVA:

Dirección/ Municipio: la celia Departamento: Risaralda

FECHA DE VISITA: DIA 10 MES 10 AÑO 2019 JORNADAS: MAÑANA TARDE NOCHE SABATINA

COORDENADAS GEOGRAFICAS (GPS): X: 4.9794258 Y: -76.0295943.

RECTOR: Mauricio Tamayo URBANA RURAL

E-mail: mauricio.tamayo@risaralda.gov.co TELÉFONO: 317 4041400

* La I.E. dispone de predio con certificado de libertad y tradición, escritura a nombre de la I.E. o del Municipio ó resolución de adjudicación de etnias indígenas o afrocolombianos. SI NO Tipo de doc.: No del doc.: Anexa documento: SI NO

El predio o el inmueble donde se ubica el establecimiento educativo se encuentra en un terreno estable y no genera ningún tipo de riesgo para los estudiantes: SI NO

* En caso de que la respuesta sea NO indique a continuación porque:
 Deslizamiento Receptor de Deslizamiento Zona Pantanosa Problemas estructurales
 Inundación Relleno Sanitario Zona de protección otro, ¿Cuál?

Amplie si considera :

II. INFORMACIÓN BASE (DATOS DE MATRICULA DE LA MAYOR JORNADA)	GRADO	No. NIÑOS	No. NIÑAS	GRADO	No. NIÑOS	No. NIÑAS	GRADO	No. NIÑOS	No. NIÑAS	No. ADULTOS	
	PREJARDIN		0		PRIMERO	4	2	SEXTO			Adultos Mujeres
JARDIN		0		SEGUNDO	1	1	SÉPTIMO			Adultos hombres	
TRANSICIÓN		1		TERCERO	1	1	OCTAVO			TOTAL	0
aceleración de aprendizaje				CUARTO	3	2	NOVENO			TOTAL ESTUDIANTES EN EL ESTABLECIMIENTO EDUCATIVO	
				QUINTO	1	3	DECIMO				
				ONCE							
ESTUDIANTES	TOTAL	0	0	TOTAL	0	0	TOTAL	0	0	20.	

II. INFORMACIÓN DE LA INFRAESTRUCTURA EXISTENTE

No. DE AULAS: 2 BIBLIOTECA LABORATORIO otro, Cual? urinal

No. BATERIA SANITARIA: 3 No. De aparatos: 3 COMEDOR INTERNADO

III. NECESIDADES DE MEJORAMIENTO DE LA INFRAESTRUCTURA EXISTENTE

Nota: (De la siguiente relación de actividades, si el establecimiento lo requiere, relacione su Ubicación, cantidad, Unidad, Medidas y el Material estimado, de lo contrario indique /)

1. AGUA Y SANEAMIENTO BÁSICO : El establecimiento requiere:

A. TANQUE ALMACENAMIENTO AGUA: Ubicación: Cant: 1 UND: 1000215. Medidas: Material:

B. TUBERIA HIDRÁULICA Y ACCESORIOS: Ubicación: Cant: 10 UND: 1/2 Medidas: 6mts. Material: Perif. y accesorios.

C. POZO SÉPTICO: Ubicación: Cant: / UND: / Medidas: / Material: /

D. TUBERIA SANITARIA Y ACCESORIOS: Ubicación: Cant: / UND: / Medidas: / Material: /

E. CAJAS DE INSPECCIÓN: Ubicación: Cant: / UND: / Medidas: / Material: /

F. CANAL Y BANTES AGUAS LLUVIAS: Ubicación: Fachada Cant: 1 UND: mts Medidas: 40mts Material: + bantón.

G. Otro bantón. Ubicación: Fachada Cant: 2 UND: mlr Medidas: 15. Material: Perif. 4" + acc.

2. MANTENIMIENTO CORRECTIVO: El establecimiento requiere:

A. REPOSICIÓN DE TEJA:	Ubicación: <u>Ciudad</u>	Cant: <u>5</u>	UND: <u>Un</u>	Medidas: <u>#4</u>	Material: <u>Fibrocemento.</u>
B. REPOSICIÓN ESTRUCTURA CUBIERTA:	Ubicación: <u>/</u>	Cant: <u>/</u>	UND: <u>/</u>	Medidas: <u>/</u>	Material: <u>/</u>
C. REPOSICIÓN DE SANITARIO	Ubicación: <u>/</u>	Cant: <u>/</u>	UND: <u>/</u>	Medidas: <u>/</u>	Material: <u>-</u>
D. REPOSICIÓN DE LAVAMOS	Ubicación: <u>baños.</u>	Cant: <u>2</u>	UND: <u>un.</u>	Medidas: <u>/</u>	Material: <u>lavamos + accesorios.</u>
E. REPOSICIÓN DE ORINAL	Ubicación: <u>/</u>	Cant: <u>/</u>	UND: <u>/</u>	Medidas: <u>/</u>	Material: <u>/</u>
F. REPOSICIÓN DE MESÓN	Ubicación: <u>/</u>	Cant: <u>/</u>	UND: <u>/</u>	Medidas: <u>/</u>	Material: <u>-</u>
G. REPOSICIÓN DE MURO	Ubicación: <u>/</u>	Cant: <u>/</u>	UND: <u>/</u>	Medidas: <u>/</u>	Material: <u>/</u>
H. REPOSICIÓN ENCHAPE PARED	Ubicación: <u>Frente.</u>	Cant: <u>2</u>	UND: <u>m²</u>	Medidas: <u>20x20</u>	Material: <u>blanco</u>
I. REPOSICIÓN ENCHAPE PISO	Ubicación: <u>Frente</u>	Cant: <u>20</u>	UND: <u>m²</u>	Medidas: <u>30x30</u>	Material: <u>cerámica trapido/Anti.</u>
J. REPOSICIÓN PASETA LAVATRAPEROS	Ubicación: <u>/</u>	Cant: <u>/</u>	UND: <u>/</u>	Medidas: <u>/</u>	Material: <u>/</u>
K. REPOSICIÓN DE PUERTAS:	Ubicación: <u>baño H.</u>	Cant: <u>1</u>	UND: <u>un.</u>	Medidas: <u>75x2.</u>	Material: <u>metálica</u>
L. REPOSICIÓN DE VENTANAS:	Ubicación: <u>/</u>	Cant: <u>-</u>	UND: <u>/</u>	Medidas: <u>/</u>	Material: <u>/</u>
M. REPOSICIÓN DE CIELO RASO:	Ubicación: <u>Frente</u>	Cant: <u>30</u>	UND: <u>un</u>	Medidas: <u>60x1.20</u>	Material: <u>icopor.</u>
N. REPOSICIÓN DE LÁMPARAS:	Ubicación: <u>/</u>	Cant: <u>14</u>	UND: <u>un</u>	Medidas: <u>/</u>	Material: <u>x</u>
Ñ. REP. INTERRUPTORES Y Q. TOMAS:	Ubicación: <u>/</u>	Cant: <u>/</u>	UND: <u>/</u>	Medidas: <u>/</u>	Material: <u>/</u>
O. REPOSICIÓN TABLERO ELÉCTRICO:	Ubicación: <u>/</u>	Cant: <u>/</u>	UND: <u>/</u>	Medidas: <u>/</u>	Material: <u>/</u>
P. INSTALACIÓN TUBERÍA MT:	Ubicación: <u>/</u>	Cant: <u>/</u>	UND: <u>/</u>	Medidas: <u>/</u>	Material: <u>/</u>
Q. Otro	Ubicación: <u>/</u>	Cant: <u>/</u>	UND: <u>/</u>	Medidas: <u>/</u>	Material: <u>/</u>
R. SUMINISTRO E INSTALACIÓN DE PANEL SOLAR: (SÓLO PARA ILUMINACIÓN, INDICAR NÚMERO DE BOMBILLOS A ABASTECER)	<u>14.</u>				

3. MANTENIMIENTO PREVENTIVO: El establecimiento requiere:

A. PAÑETE MURO M2:	Ubicación: <u>0</u>	Cant: <u>0</u>	UND: <u>0</u>	Medidas: <u>0</u>	Material: <u>0</u>
B. VINILO SOBRE MURO 2 MANOS:	Ubicación: <u>0</u>	Cant: <u>0</u>	UND: <u>0</u>	Medidas: <u>0</u>	Material: <u>0</u>
C. KÓRASA SOBRE MURO 2 MANOS:	Ubicación: <u>Fachada</u>	Cant: <u>70</u>	UND: <u>m²</u>	Medidas: <u>/</u>	Material: <u>/</u>
D. IMPERMEABILIZACIÓN MUROS	Ubicación: <u>aula</u>	Cant: <u>25</u>	UND: <u>m²</u>	Medidas: <u>/</u>	Material: <u>muro de aula</u>
E. IMPERMEABILIZACIÓN PLACAS:	Ubicación: <u>Fachada</u>	Cant: <u>60</u>	UND: <u>m²</u>	Medidas: <u>3.2 x 20.</u>	Material: <u>Concreto.</u>
F. CAMBIO DE GRIFERÍA:	Ubicación: <u>/</u>	Cant: <u>/</u>	UND: <u>/</u>	Medidas: <u>/</u>	Material: <u>/</u>
G. Otro: Cual?	Ubicación: <u>Circuito eléctrico</u>	Cant: <u>150</u>	UND: <u>m²</u>	Medidas: <u>L</u>	Material: <u>tomas.</u>
		<u>130.</u>	<u>m²</u>	<u>L</u>	<u>luminaria.</u>

4. DOTACIÓN DE MOBILIARIO: (Si no existe el elemento o esta en avanzado estado de deterioro*) El establecimiento requiere:

A. TABLERO:	Deterioro: <u>0</u>	No existe: <u>X</u>	Cantidad: <u>1.</u>
B. PUESTO PARA DOCENTE (MESA Y SILLA):	Deterioro: <u>/</u>	No existe: <u>/</u>	Cantidad: <u>/</u>
C. PUESTO UNIPERSONAL ALUMNO (MESA Y SILLA):	Deterioro: <u>/</u>	No existe: <u>-</u>	Cantidad: <u>10 Silla x mesa</u>
D. MUEBLE DE ALMACENAMIENTO:	Deterioro: <u>/</u>	No existe: <u>/</u>	Cantidad: <u>2.</u>
E. TANDEM DE CANECAS:	Deterioro: <u>/</u>	No existe: <u>/</u>	Cantidad: <u>/</u>

* Estado de deterioro: Falta piezas al mobiliario ejm: tornillos, piezas completas, chapas; presenta deficiencias físicas como desoldado, con filis o puntas oxidadas cortantes, fracturas o huecos, son inestables e inseguros.

5. CONSTRUCCIÓN NUEVA:

Necesidades de construcción nueva

V. REGISTRO FOTOGRÁFICO : Identificar las áreas afectadas, cuando requiera demolición o reposición o mejoramiento.

1		2	
3		4	

VI. CONDICIONES DEL PREDIO PARA TENER EN CUENTA EN EL PRESUPUESTO

Acceso al predio

Vehicular
 Peatonal
 Fluvial
 Marítima
 Otro: _____

Distancia en km desde el casco urbano: 8. Km.

El predio cuenta con servicios de:

Agua SI NO
 Luz SI NO
 Gas SI NO
 Alcantaril SI NO
 Tel. SI NO

Se requiere realizar demoliciones SI NO M2 Material predominante para septico

OBSERVACIONES Y RECOMENDACIONES (Relacione aquí todo lo que considere importante como parte del diagnóstico)

la institución no cuenta con transformador propio. (veredal)
 - Redes internas eléctricas deterioradas, ni tableros de breakers y Redes quemadas.
 Se recomienda cambiarlas Redes internas completas.
 la institución si es apta para mejoramiento Rural.

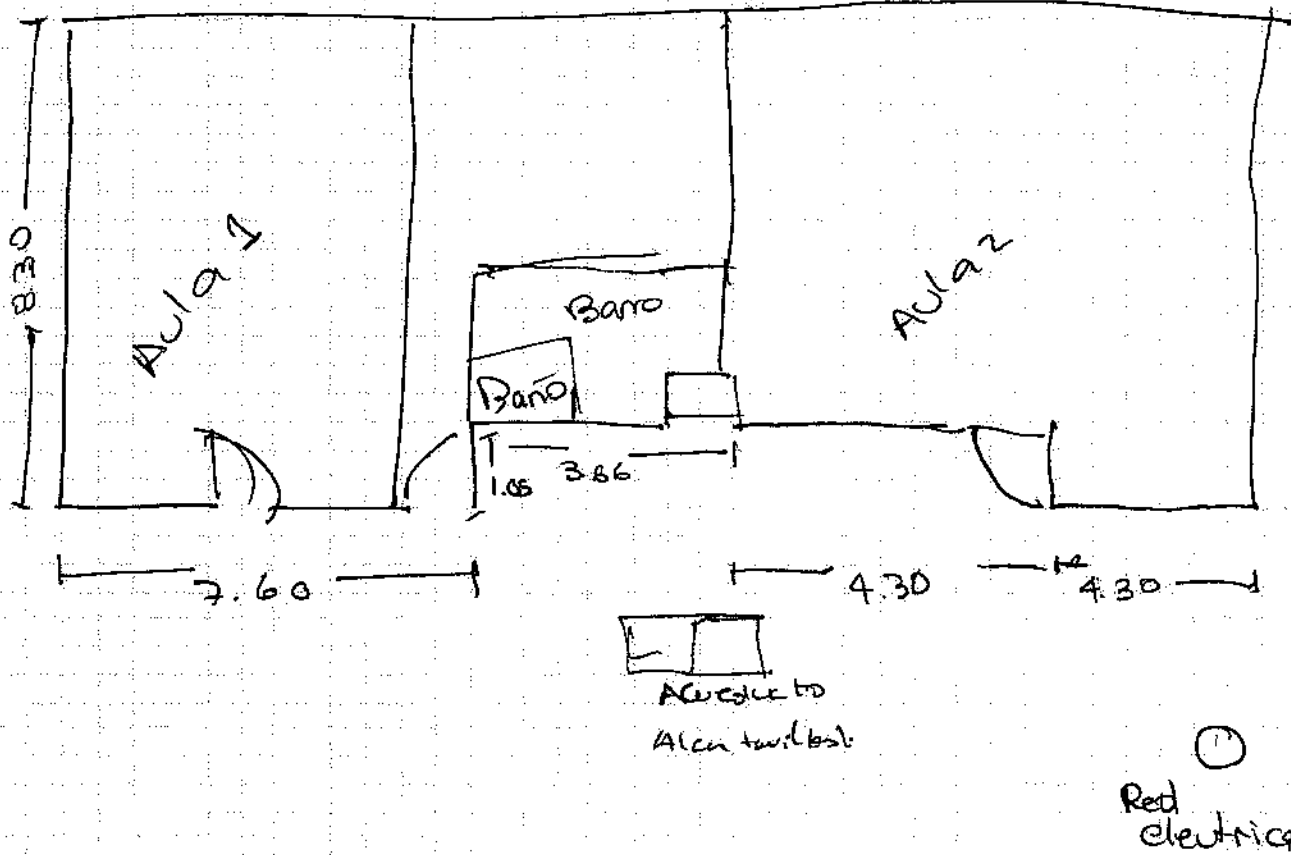

Debe tener en cuenta en el esquema los siguientes aspectos:

1. Ubicación de elementos hidráulicos y sanitarios (indicar: ubicación de acometida hidráulica y diámetro - tanques de reserva y su dimensión).
2. Ubicación de elementos eléctricos: indicar ubicación del transformador - contador - tablero eléctrico - planta eléctrica.

IV. CONTACTOS

Acompañamiento por parte del MEN

Nombre: _____
 Email: _____
 Teléfono: _____

Firma _____
 C.C. _____

Acompañamiento:

Nombre: Cristian C. Ballesteros
 Email: Cristiancamballesteros@gmail.com
 Teléfono: 3218568236

Firma: Cristian C. Ballesteros B
 Cargo: Docente

Acompañamiento de la Institución Educativa/Secretaría de Educación/Alcaldía Municipal.

Nombre: David E Tamayo Marin
 Email: David.tamayo@risaralda.gov.co
 Teléfono: 3116300201

Firma: David E Tamayo Marin
 Cargo: Ing civil Jornada Unica

Acompañamiento adicional por la Institución Educativa/Secretaría de Educación/Alcaldía Municipal.

Nombre: Ulises Parra
 Email: 3748920569
 Teléfono: _____

Firma: Ulises Parra
 Cargo: Ayuda a Oficina Planeación