



**DIAGNÓSTICO CONSTRUCCIÓN DE INFRAESTRUCTURA EDUCATIVA**

**I. INFORMACIÓN GENERAL DEL ESTABLECIMIENTO EDUCATIVO**

NOMBRE DE LA INSTITUCIÓN EDUCATIVA:		INSTITUCION EDUCATIVA EL AGUILA										
CODIGO DANE INSTITUCIÓN EDUCATIVA:		217088000217										
NOMBRE DE LA SEDE EDUCATIVA:		ESCUELA NUEVA LA ELVIRA										
CODIGO DANE DE LA SEDE EDUCATIVA:		217088000233										
Dirección/ Municipio:		VEREDA LA ELVIRA - BELALCAZAR				Departamento		CALDAS				
FECHA DE VISITA	DIA	18	MES	10	AÑO	2019	JORNADAS	MAÑANA	X	TARDE	NOCHE	SABATINA
COORDENADAS GEOGRAFICAS (GPS)					X:	5°0'26"N						
					Y:	75°49'44"O						
RECTOR:	HUGO SILVA MARIN						URBANA		RURAL	X		
E-mail:	<a href="mailto:ieelaguila@sedcaldas.gov.co">ieelaguila@sedcaldas.gov.co</a>						TELÉFONO:	3103774180				
* La I.E. dispone de predio con certificado de libertad y tradición, escritura a nombre de la I.E. o del Municipio ó resolución de adjudicación de etnias indígenas o afrocolombianos.	SI	X	NO		Tipo de doc.:	CERTIFICADO DE TRADICION						
					No del doc.:	103-17699						
Anexa documento:		SI	X	NO								

El predio o el inmueble donde se ubica el establecimiento educativo se encuentra en un terreno estable y no genera ningún tipo de riesgo para los estudiantes: SI  NO

\* En caso de que la respuesta sea **NO** indique a continuación porque:

<input type="checkbox"/> Deslizamiento	<input type="checkbox"/> Receptor de Deslizamiento	<input type="checkbox"/> Zona Pantanosa	<input type="checkbox"/> Problemas estructurales
<input type="checkbox"/> Inundación	<input type="checkbox"/> Relleno Sanitario	<input type="checkbox"/> Zona de protección	<input type="checkbox"/> otro, ¿Cuál?

Amplie si considera :

II.INFORMACIÓN BASE (DATOS DE MATRICULA DE LA MAYOR JORNADA)	GRADO	No. NIÑOS	No. NIÑAS	GRADO	No. NIÑOS	No. NIÑAS	GRADO	No. NIÑOS	No. NIÑAS	No. ADULTOS	
	PREJARDIN				PRIMERO	5	2	SEXTO			Adultos Mujeres
JARDIN				SEGUNDO	3	1	SÉPTIMO			Adultos hombres	
TRANSICIÓN				TERCERO		1	OCTAVO			TOTAL	0
aceleracion de aprendizaje				CUARTO	1	1	NOVENO			TOTAL ESTUDIANTES EN EL ESTABLECIMIENTO EDUCATIVO	
				QUINTO	2	1	DECIMO				
ESTUDIANTES							ONCE				
TOTAL		0	0	TOTAL	11	6	TOTAL	0	0	17	

**II. INFORMACIÓN DE LA INFRAESTRUCTURA EXISTENTE**

No. DE AULAS	2	BIBLIOTECA		LABORATORIO		otro, Cual?	
No. BATERIA SANITARIA	1	No. De aparatos	2	COMEDOR	1	INTERNADO	/

**III. NECESIDADES DE MEJORAMIENTO DE LA INFRAESTRUCTURA EXISTENTE**

**Nota: (De la siguiente relación de actividades, si el establecimiento lo requiere, relacione su Ubicación,cantidad, Unidad, Medidas y el Material estimado, de lo contrario indique / )**

**1. AGUA Y SANEAMIENTO BÁSICO :** El establecimiento requiere:

A. TANQUE ALMACENAMIENTO AGUA:	Ubicación:	PARTE POSTERIOR DE LA EDIFICACION	Cant:	1	UND:	UN	Medidas	2000 Lts	Material	Polietileno
B. TUBERIA HIDRÁULICA Y ACCESORIOS:	Ubicación:		Cant:		UND:		Medidas		Material	
C. POZO SÉPTICO:	Ubicación:	PARTE POSTERIOR DE LA EDIFICACION	Cant:	1	UND:	UN	Medidas	2000 Lts	Material	Polietileno
D.TUBERIA SANITARIA Y ACCESORIOS:	Ubicación:		Cant:		UND:		Medidas		Material	
E. CAJAS DE INSPECCIÓN:	Ubicación:	PARTE POSTERIOR DE LA EDIFICACION	Cant:	1	UND:	UN	Medidas	0,8 x 0,8	Material	Concreto
F. CANAL Y BANTES AGUAS LLUVIAS:	Ubicación:	FACHADA Y PARTE POSTERIOR DE LA EDIFICACION	Cant:	1	UND:	ML	Medidas	13 ML	Material	Plastico o Lamina
G.Otro	Ubicación:		Cant:		UND:		Medidas		Material	

**2. MANTENIMIENTO CORRECTIVO:** El establecimiento requiere:

A. REPOSICIÓN DE TEJA:	Ubicación:	TODA LA EDIFICACION	Cant:	32	UND:	M2	Medidas	VARIAS	Material	ASBESTO CEMENTO
B. REPOSICIÓN ESTRUCTURA CUBIERTA:	Ubicación:		Cant:		UND:		Medidas		Material	
C. REPOSICIÓN DE SANITARIO	Ubicación:		Cant:		UND:		Medidas		Material	
D. REPOSICIÓN DE LAVAMOS	Ubicación:	EXISTENTE	Cant:	2	UND:	UN	Medidas	1.2 X 0.4	Material	LAMAVAMOS CORRIDO CONCRETO Y ENCHAPE
E. REPOSICIÓN DE ORINAL	Ubicación:		Cant:		UND:		Medidas		Material	
F. REPOSICIÓN DE MESÓN	Ubicación:	COCINA	Cant:	2	UND:	ML	Medidas	8	Material	CONCRETO (MESON DE RESTAURANTE)
G. REPOSICIÓN DE MURO	Ubicación:		Cant:		UND:		Medidas		Material	
H. REPOSICIÓN ENCHAPE PARED	Ubicación:		Cant:		UND:		Medidas		Material	
I. REPOSICIÓN ENCHAPE PISO	Ubicación:	AULA Y CORREDOR	Cant:	12	UND:	M2	Medidas	VARIAS	Material	CERAMICA
J. REPOSICIÓN POSETA LAVATRAPEROS	Ubicación:	EN BAÑOS	Cant:	1	UND:	M2	Medidas	0.50 X 0.50	Material	CONCRETO Y ENCHAPE
K. REPOSICIÓN DE PUERTAS:	Ubicación:		Cant:		UND:		Medidas		Material	
L. REPOSICIÓN DE VENTANAS:	Ubicación:	SALON FACHADA	Cant:	1	UND:	M2	Medidas	1X1	Material	VIDRIO
M. REPOSICIÓN DE CIELO RASO:	Ubicación:		Cant:		UND:		Medidas		Material	
N. REPOSICIÓN DE LÁMPARAS:	Ubicación:	TODA LA EDIFICACION	Cant:	9	UND:	UN	Medidas	VARIAS	Material	CAJAS ELECTRICAS, CABLES Y BOMBILLOS
Ñ. REP. INTERRUPTORES Y O TOMAS:	Ubicación:	TODA LA EDIFICACION	Cant:	6	UND:	UN	Medidas	VARIAS	Material	-
O. REPOSICIÓN TABLERO ELÉCTRICO:	Ubicación:	PARTE POSTERIOR	Cant:	1	UND:	1	Medidas	21CM X 18CM	Material	METALICO
P. INSTALACIÓN TUBERIA MT:	Ubicación:		Cant:		UND:		Medidas		Material	
Q. Otro	Ubicación:		Cant:		UND:		Medidas		Material	
R. SUMNISTRO E INSTALACIÓN DE PANEL SOLAR: (SÓLO PARA ILUMINACIÓN, INDICAR NÚMERO DE BOMBILLOS A ABASTECER)										

**3. MANTENIMIENTO PREVENTIVO :** El establecimiento requiere:

A. PAÑETE MURO M2:	Ubicación:		Cant:		UND:		Medidas		Material	
B. VINOLO SOBRE MURO 2 MANOS:	Ubicación:		Cant:		UND:		Medidas		Material	
C. KORAZA SOBRE MURO 2 MANOS:	Ubicación:	TODA LA EDIFICACION	Cant:	120	UND:	M2	Medidas	VARIAS	Material	-
D. IMPERMEABILIZACIÓN MUROS	Ubicación:		Cant:		UND:		Medidas		Material	
E. IMPERMEABILIZACIÓN PLACAS:	Ubicación:		Cant:		UND:		Medidas		Material	
F. CAMBIO DE GRIFERIA:	Ubicación:	EN BAÑOS	Cant:	2	UND:	UN	Medidas	-	Material	METALICO
G. Otro: Cual?	Ubicación:		Cant:		UND:		Medidas		Material	

**4. DOTACIÓN DE MOBILIARIO:** (Si no existe el elemento o esta en avanzado estado de deterioro\* )El establecimiento requiere:

A. TABLERO:	Deterioro	SI	No existe		Cantidad	2
B. PUESTO PARA DOCENTE (MESA Y SILLA):	Deterioro		No existe	X	Cantidad	
C. PUESTO UNIPERSONAL ALUMNO (MESA Y SILLA):	Deterioro	SI	No existe		Cantidad	7
D. MUEBLE DE ALMACENAMIENTO:	Deterioro		No existe	X	Cantidad	
E. TANDEM DE CANECAS:	Deterioro		No existe	X	Cantidad	

\* Estado de deterioro: Faltan piezas al mobiliario ejm: tornillos, piezas completas, chapas; presenta deficiencias físicas como desoldado, con filos o puntas oxidadas cortantes, fracturas o huecos, son inestables e inseguros.

**5. CONSTRUCCIÓN NUEVA :**

**Neesidades de construcción nueva**

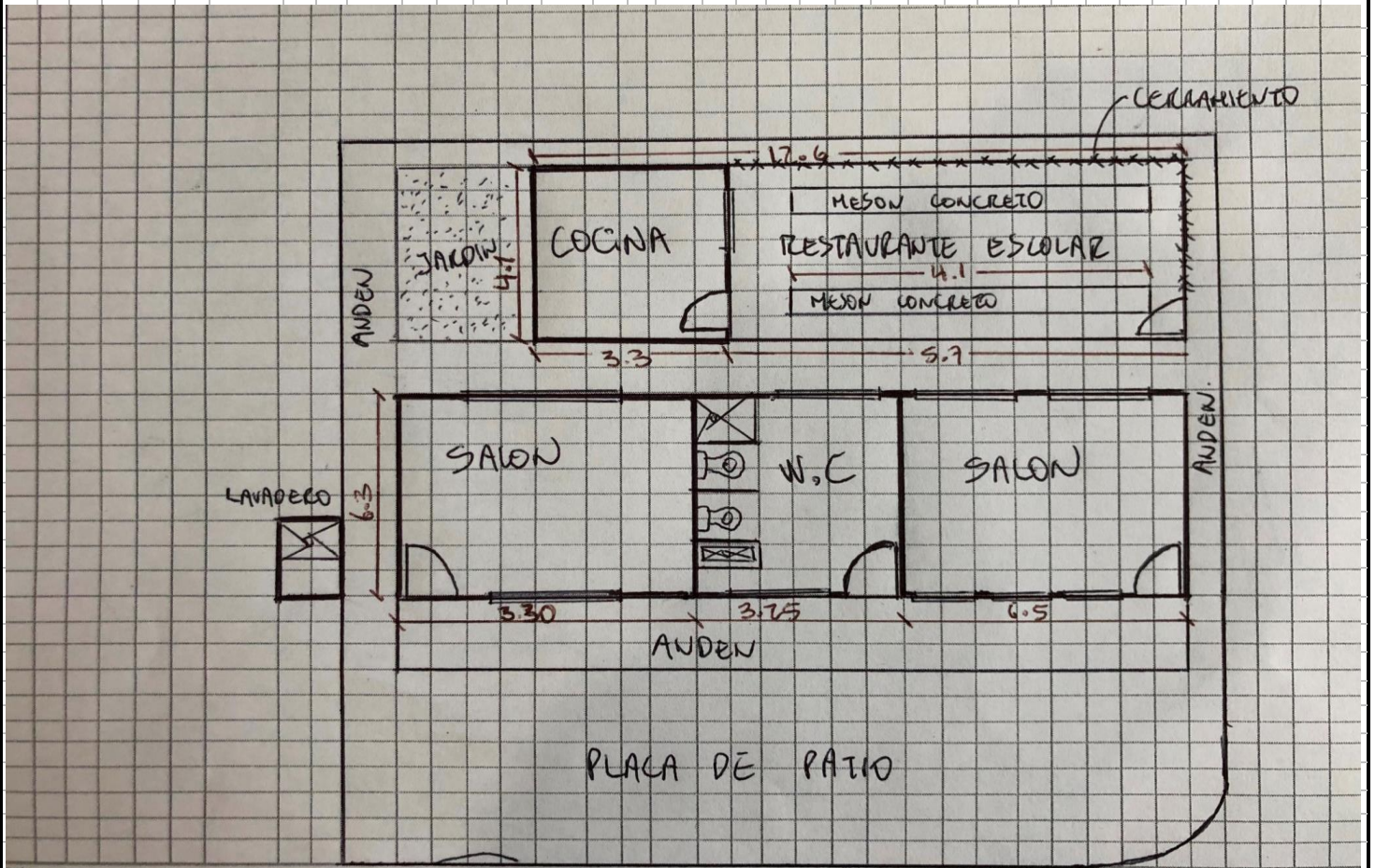

Debe tener en cuenta en el esquema los siguientes aspectos:

1. Ubicación de elementos hidráulicos y sanitarios :indicar: ubicación de acometida hidraulica y diámetro - tanques de reserva y su dimensión.
2. Ubicación de elementos eléctricos: indicar ubicación del transformador - contador - tablero eléctrico - planta eléctrica.

**IV. CONTACTOS**

Acompañamiento por parte del MEN

Nombre: \_\_\_\_\_  
 Email: \_\_\_\_\_  
 Teléfono: \_\_\_\_\_

Firma \_\_\_\_\_  
 C.C. \_\_\_\_\_

Acompañamiento:

Nombre: **FABIAN LOPEZ ZULUAGA**  
 Email: [falopez@sedcaldas.gov.co](mailto:falopez@sedcaldas.gov.co)  
 Teléfono: **3216272057**

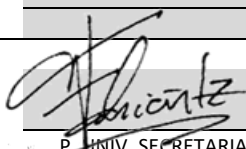
Firma   
 Cargo: **P. UNIV. SECRETARIA DE EDUCACION - GOBERNACION DE CALDAS**

Acompañamiento de la Institución Educativa/Secretaria de Educación/Alcaldía Municipal.

Nombre: **NELSON JULIAN RAMIREZ**  
 Email: \_\_\_\_\_  
 Teléfono: \_\_\_\_\_

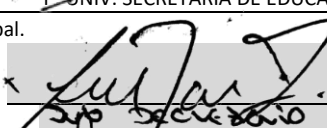
Firma   
 Cargo: **Sup. Secretario Educacion**

Acompañamiento adicional por la Institución Educativa/Secretaria de Educación/Alcaldía Municipal.

Nombre: **CHRISTIAN EDUARDO TORO**  
 Email: \_\_\_\_\_  
 Teléfono: \_\_\_\_\_

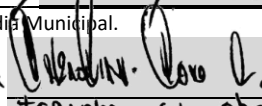
Firma   
 Cargo: **TECNOLOGO EN OBRAS CIVILES**

V. REGISTRO FOTOGRÁFICO : Identificar las áreas afectadas, cuando requiera demolición o reposición o mejoramiento



VI. CONDICIONES DEL PREDIO PARA TENER EN CUENTA EN EL PRESUPUESTO

Acceso al predio  Vehicular  Peatonal  Fluvial  Marítima  Otro: \_\_\_\_\_ Distancia en km desde el casco urbano 3,6 KM

El predio cuenta con servicios de:

Agua SI  NO  Luz SI  NO  Gas SI  NO  Alcantarill SI  NO  Tel. SI  NO

Se requiere realizar demoliciones SI  NO  \_\_\_\_\_ M2 Material predominante \_\_\_\_\_

**OBSERVACIONES Y RECOMENDACIONES** (Relacione aquí todo lo que considere importante como parte del diagnóstico)

SE SOLICITA MEJORAMIENTO EN GENERAL, PINTURA, CAMBIO DE PISOS EN MAL ESTADO, TECHOS, MESON DE RESTAURANTE ESCOLAR, CERRAMIENTO, BARERIAS SANITARIAS, REDES ELECTRICAS (TOMAS, INTERRUPTORES, Y BOMBILLERIA), POZO SEPTICO, CAMARA DE INSPECCION, DOTACION DE LAS AULAS DE CLASE EN GENERAL.

DE ACUERDO A LA VISITA REALIZADA EL PREDIO ES TECNICAMENTE VIABLE PARA SER INTERVENIDO.