



DIAGNÓSTICO CONSTRUCCIÓN DE INFRAESTRUCTURA EDUCATIVA

I. INFORMACIÓN GENERAL DEL ESTABLECIMIENTO EDUCATIVO

NOMBRE DE LA INSTITUCIÓN EDUCATIVA: 1. Educativa Santa Lucía
 CODIGO DANE INSTITUCIÓN EDUCATIVA: 213212000101
 NOMBRE DE LA SEDE EDUCATIVA: Sede Pueblo Nuevo
 CODIGO DANE DE LA SEDE EDUCATIVA: 213212000098
 Dirección/ Municipio: Cordoba Pueblo Nuevo Departamento: Bolívar
 FECHA DE VISITA DIA: 10 MES: 07 AÑO: 2018 JORNADAS MAÑANA TARDE NOCHE
 COORDENADAS GEOGRÁFICAS (GPS) X: 09° 28' 11,96" Y: 74° 52' 34,59"
 RECTOR: José Alfredo Orozco Vega URBANA RURAL
 E-mail: na.daju.04@hotmail.com TELEFONO: 3012555447
 La I.E. dispone de predio con certificado de libertad y tradición, escritura a nombre de la I.E. o del Municipio ó resolución de adjudicación de etnias indígenas o afrocolombianos. SI NO Tipo de doc.: Escrit. ucert. Lib. y tradición
 No del doc.: EP# 137 de 2004 - M# 06227431
 Anexa documento: SI NO

El predio o el Inmueble donde se ubica el establecimiento educativo se encuentra en un terreno estable y no genera ningún tipo de riesgo para los estudiantes: SI NO

* En caso de que la respuesta sea NO indique a continuación porque:
 Deslizamiento Receptor de Deslizamiento Zona Pantanosa Problemas estructurales
 Inundación Relleno Sanitario Zona de protección otro, ¿Cuál?
 Amplie si considera: Zona de alta escorrentia durante lluvias.

INFORMACIÓN BASE (DATOS DE MATRICULA DE LA MAYOR JORNADA)	GRADO	No. NIÑOS	No. NIÑAS	GRADO	No. NIÑOS	No. NIÑAS	GRADO	No. NIÑOS	No. NIÑAS	No. ADULTOS	
	PREJARDIN	0	0	PRIMERO	6	9	SEXTO	10	12	Adultos Mujeres	1
JARDIN	0	0	SEGUNDO	12	8	SÉPTIMO	9	9	Adultos hombres	1	
TRANSICIÓN	8	4	TERCERO	11	8	OCTAVO	5	2	TOTAL	2	
			CUARTO	10	8	NOVENO	5	2	TOTAL ESTUDIANTES EN EL ESTABLECIMIENTO EDUCATIVO		
			QUINTO	6	8	DECIMO	11	13			
ESTUDIANTES						ONCE	11	10	No. - 195 -		
TOTAL	8	4	TOTAL	45	41	TOTAL	51	46			

II. INFORMACIÓN DE LA INFRAESTRUCTURA EXISTENTE

No. DE AULAS: 4 BIBLIOTECA: NO LABORATORIO: NO otro, Cual?
 No. BATERIA SANITARIA: 1 No. De aparatos: 7 COMEDOR: 51 INTERNADO: NO Informática

III. NECESIDADES DE MEJORAMIENTO DE LA INFRAESTRUCTURA EXISTENTE

Nota: (De la siguiente relación de actividades, si el establecimiento lo requiere, relacione su Ubicación, cantidad, Unidad, Medidas y el Material estimado, de lo contrario indique /)

I. AGUA Y SANEAMIENTO BÁSICO: El establecimiento requiere:

A. TANQUE ALMACENAMIENTO AGUA: Ubicación: Comedor Cant: 1 UND: 115 Medidas: 1000 Material: PVC
 B. TUBERIA HIDRÁULICA Y ACCESORIOS: Ubicación: — Cant: — UND: — Medidas: — Material: —
 C. POZO SÉPTICO: Ubicación: — Cant: — UND: — Medidas: — Material: —
 D. TUBERIA SANITARIA Y ACCESORIOS: Ubicación: — Cant: — UND: — Medidas: — Material: —
 E. CAJAS DE INSPECCIÓN: Ubicación: — Cant: — UND: — Medidas: — Material: —
 F. CANAL Y BANTES AGUAS LLUVIAS: Ubicación: Antes Cant: — UND: 111 Medidas: 50 Material: Lamina galvanizada
 G. Otro: Ubicación: — Cant: — UND: — Medidas: — Material: —

2. MANTENIMIENTO CORRECTIVO: El establecimiento requiere:

A. REPOSICIÓN DE TEJA:	Ubicación: <u>Aulas</u>	Cant:	UND:	Medidas: <u>27</u>	Material: <u>Tejas Eternit Cibolote</u>
B. REPOSICIÓN ESTRUCTURA CUBIERTA	Ubicación:	Cant:	UND:	Medidas:	Material:
C. REPOSICIÓN DE SANITARIO	Ubicación:	Cant:	UND:	Medidas:	Material:
D. REPOSICIÓN DE LAVAMOS	Ubicación:	Cant:	UND:	Medidas:	Material:
E. REPOSICIÓN DE ORINAL	Ubicación:	Cant:	UND:	Medidas:	Material:
F. REPOSICIÓN DE MESÓN	Ubicación:	Cant:	UND:	Medidas:	Material:
G. REPOSICIÓN DE MURO	Ubicación: <u>Cerramiento</u>	Cant:	UND: <u>107</u>	Medidas:	Material: <u>Ladrillo común</u>
H. REPOSICIÓN ENCHAPE PARED	Ubicación:	Cant:	UND:	Medidas:	Material:
I. REPOSICIÓN ENCHAPE PISO	Ubicación:	Cant:	UND:	Medidas:	Material:
J. REPOSICIÓN POSETA LAVATRAPEROS	Ubicación: <u>Baños</u>	Cant:	UND: <u>1</u>	Medidas: <u>Std.</u>	Material: <u>Ladrillos y Cerámica</u>
K. REPOSICIÓN DE PUERTAS:	Ubicación:	Cant:	UND:	Medidas:	Material:
L. REPOSICIÓN DE VENTANAS:	Ubicación:	Cant:	UND:	Medidas:	Material:
M. REPOSICIÓN DE CIELO RASO:	Ubicación:	Cant:	UND:	Medidas:	Material:
N. REPOSICIÓN DE LÁMPARAS:	Ubicación:	Cant:	UND:	Medidas:	Material:
Ñ. REP. INTERRUPTORES Y O TOMAS:	Ubicación: <u>Aula Corredor</u>	Cant: <u>10</u>	UND:	Medidas:	Material: <u>toma doble</u>
O. REPOSICIÓN TABLERO ELÉCTRICO:	Ubicación: <u>General</u>	Cant: <u>1</u>	UND:	Medidas: <u>12 circuitos</u>	Material: <u>Metalico</u>
P. INSTALACIÓN TUBERÍA MT:	Ubicación: <u>General</u>	Cant:	UND:	Medidas: <u>75</u>	Material: <u>Tubería EMT</u>
Q. Otro	Ubicación:	Cant:	UND:	Medidas:	Material:
R. SUMINISTRO E INSTALACIÓN DE PANEL SOLAR: (SÓLO PARA ILUMINACIÓN, INDICAR NÚMERO DE BOMBILLOS A ABASTECER)					

3. MANTENIMIENTO PREVENTIVO : El establecimiento requiere:

A. PAÑETE MURO M2:	Ubicación: <u>—</u>	Cant: <u>—</u>	UND: <u>—</u>	Medidas: <u>—</u>	Material: <u>—</u>
B. VINILO SOBRE MURO 2 MANOS:	Ubicación: <u>Aulas Baños</u>	Cant:	UND:	Medidas:	Material: <u>Vinilo Tipo 1</u>
C. KORAZA SOBRE MURO 2 MANOS:	Ubicación: <u>Aulas Baños</u>	Cant:	UND:	Medidas:	Material: <u>Koraza Exteriores</u>
D. IMPERMEABILIZACIÓN MUROS	Ubicación:	Cant:	UND:	Medidas:	Material:
E. IMPERMEABILIZACIÓN PLACAS:	Ubicación:	Cant:	UND:	Medidas:	Material:
F. CAMBIO DE GRIFERIA:	Ubicación:	Cant:	UND:	Medidas:	Material:
G. Otro: Cual?	Ubicación:	Cant:	UND:	Medidas:	Material:

4. DOTACIÓN DE MOBILIARIO: (Si no existe el elemento o esta en avanzado estado de deterioro*) El establecimiento requiere:

A. TABLERO:	Deterioro <input checked="" type="checkbox"/>	No existe <input type="checkbox"/>	Cantidad: <u>5</u>
B. PUESTO PARA DOCENTE (MESA Y SILLA):	Deterioro <input type="checkbox"/>	No existe <input type="checkbox"/>	Cantidad: <u>3</u>
C. PUESTO UNIPERSONAL ALUMNO (MESA Y SILLA):	Deterioro <input checked="" type="checkbox"/>	No existe <input type="checkbox"/>	Cantidad: <u>12 PreEscolar / 60 Secundaria</u>
D. MUEBLE DE ALMACENAMIENTO:	Deterioro <input type="checkbox"/>	No existe <input checked="" type="checkbox"/>	Cantidad: <u>2 estantes - 2 Archiveros</u>
E. TANDEM DE CANECAS:	Deterioro <input type="checkbox"/>	No existe <input checked="" type="checkbox"/>	Cantidad: <u>—</u>

* Estado de deterioro: Faltan piezas al mobiliario ejm: tornillos, piezas completas, chapas; presenta deficiencias físicas como desoldado, con filos o puntas oxidadas cortantes, fracturas o huecos, son inestables e inseguros.

5. CONSTRUCCIÓN NUEVA : El establecimiento evidencia la falta de instalaciones y ambientes escolares (Describe claramente la necesidad, indicando el motivo, el tipo y número de espacios requeridos)

El establecimiento evidencia la falta de instalaciones y ambientes escolares
Aulas Nuevas y Zonas de Bodegas.

III. LEVANTAMIENTO DEL PREDIO Y UBICACIÓN DE LOS ESPACIOS (INCLUIR MEDIDAS) Ubicar según Norte

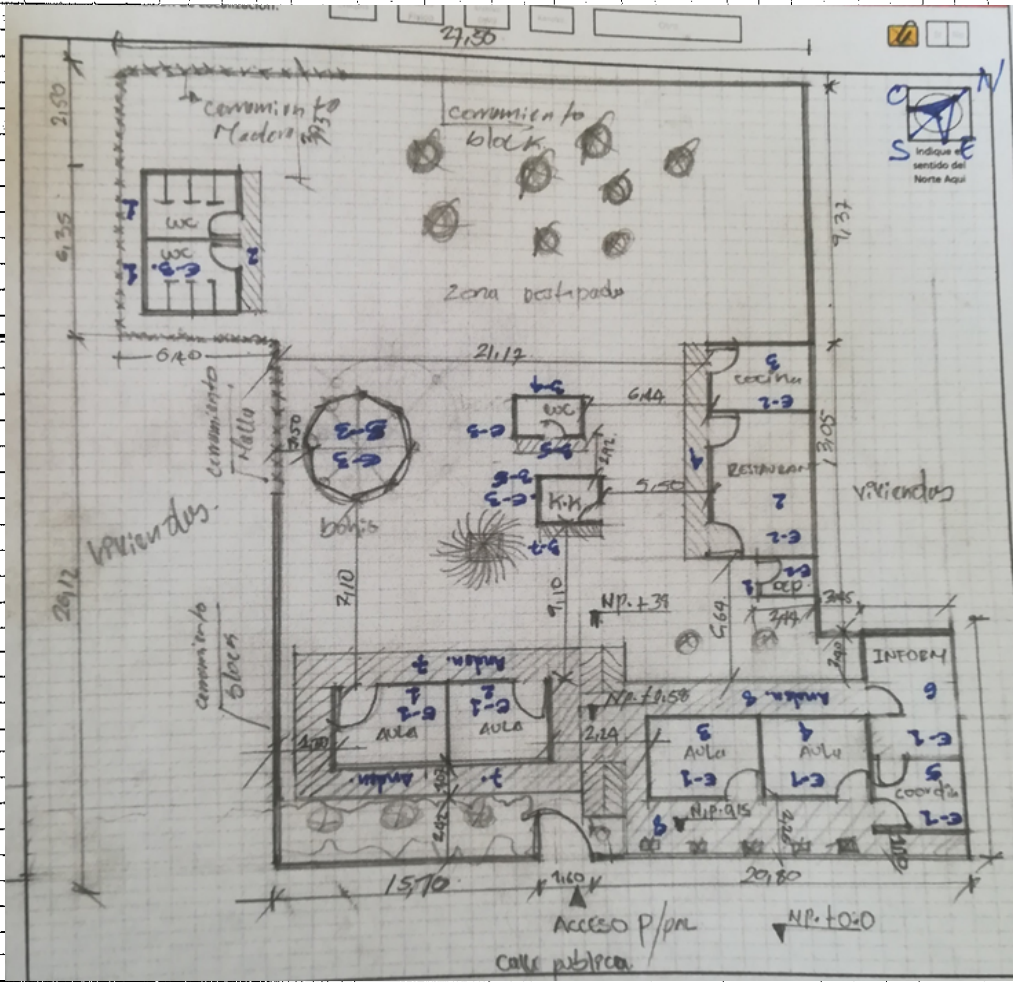

Dobe tener en cuenta en el esquema los siguientes aspectos:

1. Ubicación de elementos hidráulicos y sanitarios: indicar: ubicación de acometida hidráulica y diámetro - tanques de reserva y su dimensión.
2. Ubicación de elementos eléctricos: indicar ubicación del transformador - contador - tablero eléctrico - planta eléctrica.

IV. CONTACTOS

Acompañamiento por parte del MEN

Nombre: _____
 Email: _____
 Teléfono: _____

Firma
 C.C.

Acompañamiento de la OIM:

Nombre: _____
 Email: _____
 Teléfono: _____

Firma
 Cargo:

Acompañamiento de la Institución Educativa/Secretaría de Educación/Alcaldía Municipal

Nombre: Jose A Orozco Neza
 Email: noadajoo4@hotmail.com
 Teléfono: 312355447

Firma
 Cargo:

[Handwritten Signature]
 Rector

Acompañamiento adicional por la Institución Educativa/Secretaría de Educación/Alcaldía Municipal

Nombre: José A. Araya S
 Email: 314584456
 Teléfono: 312355447

Firma
 Cargo:

[Handwritten Signature]

1	2
3	4
5	6

VI. CONDICIONES DEL PREDIO PARA TENER EN CUENTA EN EL PRESUPUESTO

Acceso al predio

Vehicular
 Peatonal
 Fluvial
 Marítima
 Otro:

Distancia en km desde el casco urbano: 33 Kms.

El predio cuenta con servicios de:

Agua SI NO
 Luz SI NO
 Gas SI NO
 Alcantaril SI NO
 Tel. SI NO

Se requiere realizar demoliciones: SI NO
 M2 Material predominante: Ladrillo Común

OBSERVACIONES Y RECOMENDACIONES (Relacione aquí todo lo que considere importante como parte del diagnóstico)

La IED cuenta con un sistema eléctrico desorganizado que no cumple con la norma, tiene algunas láminas y cables de Eternit rotos, las aulas existentes requieren de mejor pintura, cuentan con una batería nueva, El Rector solicita nuevas aulas, un kiosko al aire libre, demolir una sateria sanitaria vieja y el cerramiento total del perímetro de la IED.

DIAGNÓSTICO CONSTRUCCIÓN DE INFRAESTRUCTURA EDUCATIVA

1 de 6

I. INFORMACIÓN GENERAL DEL ESTABLECIMIENTO EDUCATIVO

NOMBRE DE LA INSTITUCIÓN EDUCATIVA:		IE LA CONCHA													
CODIGO DANE INSTITUCIÓN EDUCATIVA:		205495000151													
NOMBRE DE LA SEDE EDUCATIVA:		ERI PUERTO ASTILLA													
CODIGO DANE DE LA SEDE EDUCATIVA:		405495000206													
Dirección/ Municipio:		NECHI LA CONCHA					Departamento		ANTIOQUIA						
FECHA DE VISITA	DIA	5	MES	JULIO	AÑO	2018	JORNADAS	MAÑANA	X	TARDE		NOCHE		DE 8 AM A 2 PM	
COORDENADAS GEOGRAFICAS (GPS)					X:										
					Y:										

RECTOR:	MELQUIEDEEC CABRERA					URBANA		RURAL	X						
E-mail:	nechimelcavi@hotmail.com					TELÉFONO:	3162708546								

* La I.E. dispone de predio con certificado de libertad y tradición, escritura a nombre de la I.E. o del Municipio ó resolución de adjudicación de etnias indígenas o afrocolombianos.	SI	<input type="checkbox"/>	Tipo de doc.:	CERTIFICADO DE TRADICIÓN Y LIBERTAD										
	NO	<input type="checkbox"/>	No del doc.:	1560668										
Anexa documento:		SI	X	NO										

El predio o el inmueble donde se ubica el establecimiento educativo se encuentra en un terreno estable y no genera ningún tipo de riesgo para los estudiantes:

SI NO

* En caso de que la respuesta sea NO indique a continuación porque:

<input type="checkbox"/>	Deslizamiento	<input type="checkbox"/>	Receptor de Deslizamiento	<input type="checkbox"/>	Zona Pantanosa	<input type="checkbox"/>	Problemas estructurales
<input type="checkbox"/>	Inundación	<input type="checkbox"/>	Relleno Sanitario	<input type="checkbox"/>	Zona de protección	<input type="checkbox"/>	otro, ¿Cuál?

Amplie si considera :

II. INFORMACIÓN BASE (DATOS DE MATRICULA DE LA MAYOR JORNADA)	GRADO	No. NIÑOS	No. NIÑAS	GRADO	No. NIÑOS	No. NIÑAS	GRADO	No. NIÑOS	No. NIÑAS	No. ADULTOS	
	PREJARDIN				PRIMERO	11	8	SEXTO			Adultos Mujeres
JARDIN				SEGUNDO	5	5	SÉPTIMO			Adultos hombres	0
TRANSICIÓN	3	3		TERCERO	9	9	OCTAVO			TOTAL	0
				CUARTO	7	9	NOVENO			TOTAL ESTUDIANTES EN EL ESTABLECIMIENTO EDUCATIVO	
				QUINTO	6	6	DECIMO				
ESTUDIANTES							ONCE				
	TOTAL	3	3	TOTAL	38	37	TOTAL	0	0	81	

II. INFORMACIÓN DE LA INFRAESTRUCTURA EXISTENTE

No. DE AULAS	3	BIBLIOTECA	0	LABORATORIO	0	otro, Cual?
No. BATERIA SANITARIA	1	No. De aparatos	3	COMEDOR	1	COCINA, PARQUE

III. NECESIDADES DE MEJORAMIENTO DE LA INFRAESTRUCTURA EXISTENTE

Nota: (De la siguiente relación de actividades, si el establecimiento lo requiere, relacione su Ubicación, cantidad, Unidad, Medidas y el Material estimado, de lo contrario indique /)

1. AGUA Y SANEAMIENTO BÁSICO : El establecimiento requiere:

A. TANQUE ALMACENAMIENTO AGUA:	Ubicación:	/	Cant:	/	UND:	/	Medidas	/	Material	/
B. TUBERIA HIDRÁULICA Y ACCESORIOS:	Ubicación:	BATERIA SANITARIA	Cant:	20	UND:	ML	Medidas	ESTANDAR	Material	PVC SUMINISTRO
C. POZO SÉPTICO:	Ubicación:	/	Cant:	/	UND:	/	Medidas	/	Material	/
D. TUBERIA SANITARIA Y ACCESORIOS:	Ubicación:	BATERIA SANITARIA	Cant:	10	UND:	ML	Medidas	ESTANDAR	Material	PVC SANITARIO
E. CAJAS DE INSPECCIÓN:	Ubicación:	BATERIA SANITARIA	Cant:	1	UND:	UND	Medidas	60*60	Material	CONCRETO O LADRILLO
F. CANAL Y BANTES AGUAS LLUVIAS:	Ubicación:	AULAS	Cant:	60	UND:	ML	Medidas	ESTANDAR	Material	CANAL AMAZONAS
G. Otro	Ubicación:		Cant:		UND:		Medidas		Material	

Pág. 2 de 6

2. MANTENIMIENTO CORRECTIVO: El establecimiento requiere:

A. REPOSICIÓN DE TEJA:	Ubicación: AULAS Y BATERIA SANITARIA	Cant: 175	UND: M2	Medidas: ESTANDAR	Material: TEJA FORTE
B. REPOSICIÓN ESTRUCTURA CUBIERTA:	Ubicación: AULAS Y BATERIA SANITARIA	Cant: 175	UND: M2	Medidas: ESTANDAR	Material: TEJA FORTE
C. REPOSICIÓN DE SANITARIO	Ubicación: BATERIA SANITARIA	Cant: 3	UND: UND	Medidas: ESTANDAR	Material: BLANCO INSTITUCIONAL
D. REPOSICIÓN DE LAVANOS	Ubicación: BATERIA SANITARIA	Cant: 3	UND: UND	Medidas: ESTANDAR	Material: BLANCO INSTITUCIONAL
E. REPOSICIÓN DE ORINAL	Ubicación: BATERIA SANITARIA	Cant: 3	UND: UND	Medidas: ESTANDAR	Material: BLANCO INSTITUCIONAL
F. REPOSICIÓN DE MESÓN	Ubicación: BATERIA SANITARIA	Cant: 1.5	UND: ML	Medidas: 1.5*.60	Material: GRANITO PULIDO
G. REPOSICIÓN DE MURO	Ubicación: /	Cant: /	UND: /	Medidas: /	Material: /
H. REPOSICIÓN ENCHAPE PARED	Ubicación: BATERIA SANITARIA	Cant: 90	UND: M2	Medidas: 20*20	Material: ESTANDAR
I. REPOSICIÓN ENCHAPE PISO	Ubicación: AULAS Y BATERIA SANITARIA	Cant: 175	UND: M2	Medidas: ESTANDAR	Material: ESTANDAR
J. REPOSICIÓN POSETA LAVATRAPEROS	Ubicación: /	Cant: /	UND: /	Medidas: /	Material: /
K. REPOSICIÓN DE PUERTAS:	Ubicación: AULAS Y BATERIA SANITARIA	Cant: 4	UND: UND	Medidas: ESTANDAR	Material: ESTANDAR
L. REPOSICIÓN DE VENTANAS:	Ubicación: /	Cant: /	UND: /	Medidas: /	Material: /
M. REPOSICIÓN DE CIELO RASO:	Ubicación: /	Cant: /	UND: /	Medidas: /	Material: /
N. REPOSICIÓN DE LÁMPARAS:	Ubicación: AULAS Y BATERIA SANITARIA	Cant: 12	UND: UND	Medidas: ESTANDAR	Material: LAMPARA FLUORESCENTE
Ñ. REP. INTERRUPTORES Y O TOMAS:	Ubicación: AULAS Y BATERIA SANITARIA	Cant: 4	UND: UND	Medidas: ESTANDAR	Material: ESTANDAR
O. REPOSICIÓN TABLERO ELÉCTRICO:	Ubicación: /	Cant: /	UND: /	Medidas: /	Material: /
P. INSTALACIÓN TUBERIA MT:	Ubicación: AULAS Y BATERIA SANITARIA	Cant: 10	UND: ML	Medidas: ESTANDAR	Material: ESTANDAR
Q. Otro	Ubicación: /	Cant: /	UND: /	Medidas: /	Material: /
R. SUMINISTRO E INSTALACIÓN DE PANEL SOLAR: (SÓLO PARA ILUMINACIÓN, INDICAR NÚMERO DE BOMBILLOS A ABASTECER)	NO				

3. MANTENIMIENTO PREVENTIVO : El establecimiento requiere:

A. PAÑETE MURO M2:	Ubicación: AULAS Y BATERIA SANITARIA	Cant: 70	UND: M2	Medidas: ESTANDAR	Material: ESTANDAR
B. VINILO SOBRE MURO 2 MANOS:	Ubicación: AULAS Y BATERIA SANITARIA	Cant: 114	UND: M2	Medidas: ESTANDAR	Material: ESTANDAR
C. KORAZA SOBRE MURO 2 MANOS:	Ubicación: AULAS Y BATERIA SANITARIA	Cant: 114	UND: M2	Medidas: ESTANDAR	Material: ESTANDAR
D. IMPERMEABILIZACIÓN MUROS	Ubicación: /	Cant: /	UND: /	Medidas: /	Material: /
E. IMPERMEABILIZACIÓN PLACAS:	Ubicación: /	Cant: /	UND: /	Medidas: /	Material: /
F. CAMBIO DE GRIFERIA:	Ubicación: /	Cant: /	UND: /	Medidas: /	Material: /
G. Otro: Cual?	Ubicación: /	Cant: /	UND: /	Medidas: /	Material: /

4. DOTACIÓN DE MOBILIARIO: (Si no existe el elemento o esta en avanzado estado de deterioro*)El establecimiento requiere:

A. TABLERO:	Deterioro	X	No existe		Cantidad	3
B. PUESTO PARA DOCENTE (MESA Y SILLA):	Deterioro	X	No existe		Cantidad	3
C. PUESTO UNIPERSONAL ALUMNO (MESA Y SILLA):	Deterioro	/	No existe	/	Cantidad	MESAS TRAPEZOIDALES
D. MUEBLE DE ALMACENAMIENTO:	Deterioro		No existe	X	Cantidad	3
E. TANDEM DE CANECAS:	Deterioro		No existe	X	Cantidad	3

* Estado de deterioro: Faltan piezas al mobiliario ejm: tornillos, piezas completas, chapas; presenta deficiencias físicas como desoldado, con filos o puntas oxidadas cortantes, fracturas o huecos, son inestables e inseguros.

5. CONSTRUCCIÓN NUEVA :

CONSTRUCCION DE CANCHA DEPORTIVA CON CUBIERTA COMEDOR Y LABOTARIRO DE FISICA QUIMICA

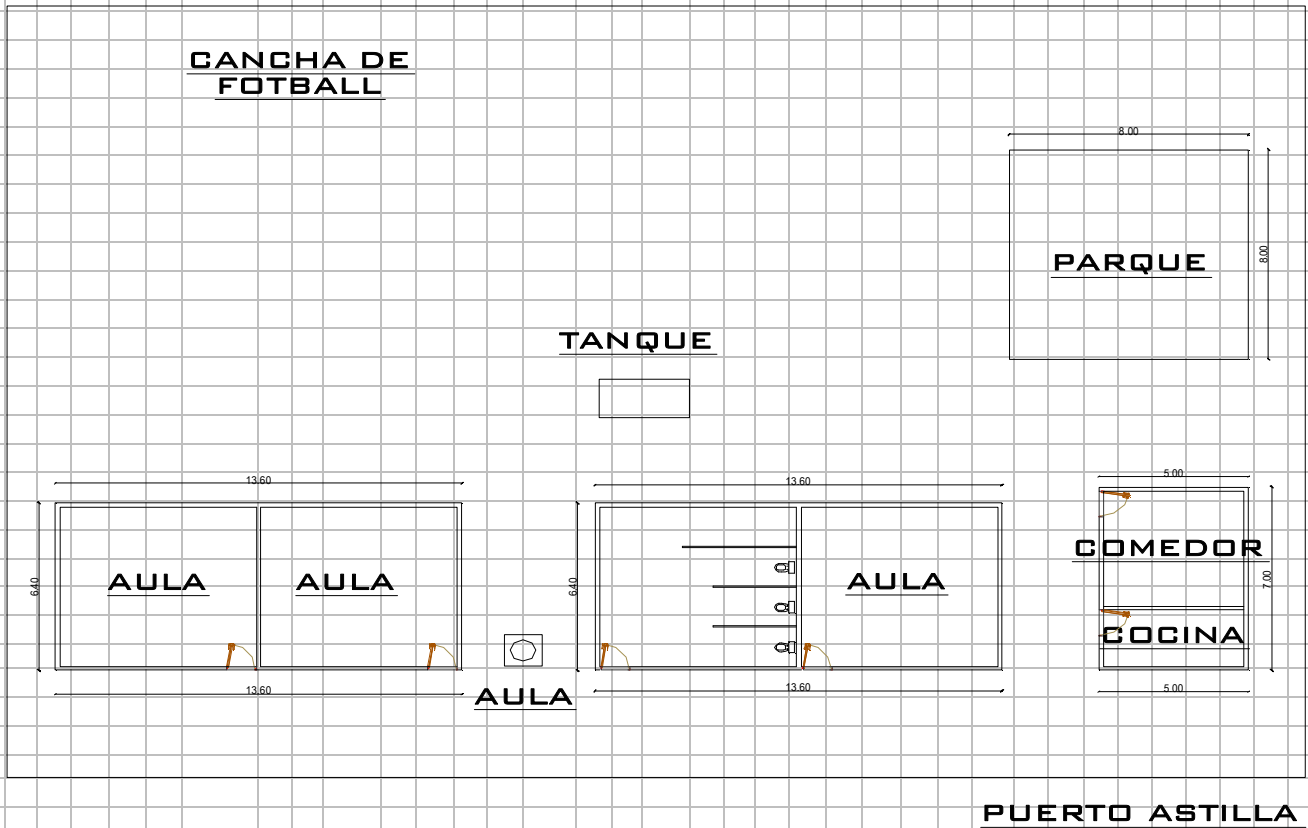

Debe tener en cuenta en el esquema los siguientes aspectos:

1. Ubicación de elementos hidráulicos y sanitarios :indicar: ubicación de acometida hidráulica y diámetro - tanques de reserva y su dimensión.
2. Ubicación de elementos eléctricos: indicar ubicación del transformador - contador - tablero eléctrico - planta eléctrica.

IV. CONTACTOS

Acompañamiento por parte del MEN

Nombre: _____
 Email: _____
 Teléfono: _____

Firma
 C.C.

Acompañamiento de la OIM:

Nombre: Camila Palacios M
 Email: Camblm2@hotmail.co
 Teléfono: 3128927727

Camila Palacios M
 Profesional Social

Acompañamiento de la Institución Educativa/Secretaría de Educación/Alcaldía Municipal.

Nombre: Jaiver Menco A.
 Email: educacion@pechi-antioquia.gov
 Teléfono: 3117459674

Firma
 Cargo:

[Firma]



Acompañamiento adicional por la Institución Educativa/Secretaría de Educación/Alcaldía Municipal.

Nombre: Melquisedec Cabrera
 Email: pechi_mekcu@hotmail.com
 Teléfono: 3162709596



Firma
 Cargo:

[Firma]

V. REGISTRO FOTOGRÁFICO : Identificar las áreas afectadas, cuando requiera demolición o reposición o mejoramiento

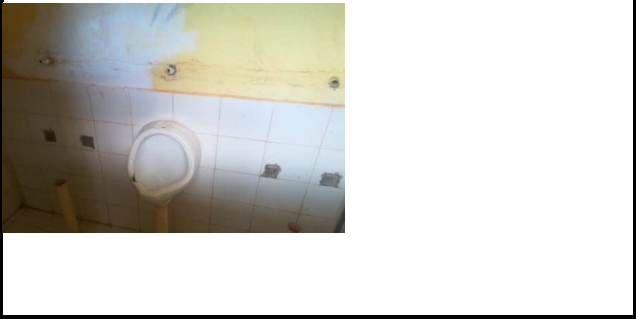
<p>1 CUBIERTA DE AULAS</p> 	<p>2 PISO AULAS</p> 
--	--

<p>3 COCINA COMEDOR</p> 	<p>4 BATERIA SANITARIA</p> 
--	--

<p>5 VENTANAS</p> 	<p>6 PINTURA MUROS</p> 
---	---

VI. CONDICIONES DEL PREDIO PARA TENER EN CUENTA EN EL PRESUPUESTO

Acceso al predio

<input type="checkbox"/> Vehicular	<input checked="" type="checkbox"/> Peatonal	<input checked="" type="checkbox"/> Fluvial	<input type="checkbox"/> Marítima	<input type="checkbox"/> Otro:	Distancia en km desde el casco urbano	1.30 MIN DESDE NECHI
------------------------------------	--	---	-----------------------------------	--------------------------------	---------------------------------------	----------------------

El predio cuenta con servicios de:

Agua SI <input type="checkbox"/> NO <input checked="" type="checkbox"/>	Luz SI <input checked="" type="checkbox"/> NO <input type="checkbox"/>	Gas SI <input type="checkbox"/> NO <input type="checkbox"/>	Alcantarill SI <input type="checkbox"/> NO <input checked="" type="checkbox"/>	Tel. SI <input type="checkbox"/> NO <input checked="" type="checkbox"/>
---	--	---	--	---

Se requiere realizar demoliciones SI NO M2 Material predominante **ZINC MADERA**

OBSERVACIONES Y RECOMENDACIONES (Relacione aquí todo lo que considere importante como parte del diagnóstico)

LA BATERIA SANITARIA NUEVA SE DEBE CONSTRUIR CON UN POZO, TANQUES DE ALMACENAMIENTO Y SISTEMA SEPTICO

DIAGNÓSTICO CONSTRUCCIÓN DE INFRAESTRUCTURA EDUCATIVA

1 de 6

I. INFORMACIÓN GENERAL DEL ESTABLECIMIENTO EDUCATIVO

NOMBRE DE LA INSTITUCIÓN EDUCATIVA:		IE JORGE ELIECER GAITAN										
CODIGO DANE INSTITUCIÓN EDUCATIVA:		205495000312										
NOMBRE DE LA SEDE EDUCATIVA:		QUEBRADA CIENAGA										
CODIGO DANE DE LA SEDE EDUCATIVA:		2054900031203										
Dirección/ Municipio:		Departamento				ANTIOQUIA						
FECHA DE VISITA	DIA	25	ME	JULIO	AÑO	2018	JORNADAS	MAÑANA	x	TARDE	NOCHE	JORNADA COMPLETA
COORDENADAS GEOGRAFICAS (GPS)					X:							
					Y:							

RECTOR:	MIRNA FABIOLA PALACIOS				URBANA		RURAL	X
E-mail:	mirfa60@hotmail.com				TELÉFONO:	3113764267		
* La I.E. dispone de predio con certificado de libertad y tradición, escritura a nombre de la I.E. o del Municipio ó resolución de adjudicación de etnías indígenas o afrocolombianos.	SI	X	Tipo de doc.:	CERTIFICADO DE LIBERTAD Y TRADICION				
	NO		No del doc.:	1560673				
Anexa documento:		SI	X	NO				

El predio o el inmueble donde se ubica el establecimiento educativo se encuentra en un terreno estable y no genera ningún tipo de riesgo para los estudiantes: SI NO

* En caso de que la respuesta sea **NO** indique a continuación porque:

<input type="checkbox"/> Deslizamiento	<input type="checkbox"/> Receptor de Deslizamiento	<input type="checkbox"/> Zona Pantanosa	<input type="checkbox"/> Problemas estructurales
<input type="checkbox"/> Inundación	<input type="checkbox"/> Relleno Sanitario	<input type="checkbox"/> Zona de protección	<input type="checkbox"/> otro, ¿Cuál?

Amplie si considera :

II. INFORMACIÓN BASE (DATOS DE MATRICULA DE LA MAYOR JORNADA)	GRADO	No. NIÑOS	No. NIÑAS	GRADO	No. NIÑOS	No. NIÑAS	GRADO	No. NIÑOS	No. NIÑAS	No. ADULTOS	
	PREJARDIN				PRIMERO	3	0	SEXTO			Adultos Mujeres
JARDIN				SEGUNDO	1	0	SÉPTIMO			Adultos hombres	
TRANSICIÓN		2	0	TERCERO	2	0	OCTAVO			TOTAL	0
				CUARTO	4	2	NOVENO			TOTAL ESTUDIANTES EN EL ESTABLECIMIENTO EDUCATIVO	
				QUINTO	0	0	DECIMO				
ESTUDIANTES							ONCE				
TOTAL		2	0	TOTAL	10	2	TOTAL	0	0	14	

II. INFORMACIÓN DE LA INFRAESTRUCTURA EXISTENTE

No. DE AULAS	1	BIBLIOTECA	0	LABORATORIO	0	otro, Cual?	
No. BATERIA SANITARIA	1	No. De aparatos	0	COMEDOR	0	INTERNADO	0

III. NECESIDADES DE MEJORAMIENTO DE LA INFRAESTRUCTURA EXISTENTE

Nota: (De la siguiente relación de actividades, si el establecimiento lo requiere, relacione su Ubicación, cantidad, Unidad, Medidas y el Material estimado, de lo contrario indique /)

1. AGUA Y SANEAMIENTO BÁSICO : El establecimiento requiere:

A. TANQUE ALMACENAMIENTO AGUA:	Ubicación:	BATERIA SANITARIA	Cant:	1	UND:	UND	Medidas	ESTANDAR	Material	PVC SUMINISTRO
B. TUBERIA HIDRÁULICA Y ACCESORIOS:	Ubicación:	BATERIA SANITARIA	Cant:	20	UND:	ML	Medidas	ESTANDAR	Material	PVC SUMINISTRO
C. POZO SÉPTICO:	Ubicación:	BATERIA SANITARIA	Cant:	1	UND:	UND	Medidas	ESTANDAR	Material	COEMPAQUES
D. TUBERIA SANITARIA Y ACCESORIOS:	Ubicación:	BATERIA SANITARIA	Cant:	20	UND:	ML	Medidas	ESTANDAR	Material	DESAGUE
E. CAJAS DE INSPECCIÓN:	Ubicación:	BATERIA SANITARIA	Cant:	2	UND:	UND	Medidas	60*60	Material	CONCRETO O LADRILLO
F. CANAL Y BANTES AGUAS LLUVIAS:	Ubicación:	BATERIA SANITARIA	Cant:	6.3	UND:	ML	Medidas	ESTANDAR	Material	CANAL AMAZONAS
G. Otro POZO DE AGUA CON MOTOROMPA	Ubicación:	BATERIA SANITARIA	Cant:	1	UND:	UND	Medidas	ESTANDAR	Material	ESTANDAR

2. MANTENIMIENTO CORRECTIVO: El establecimiento requiere:

A. REPOSICIÓN DE TEJA:	Ubicación:	BATERIA SANITARIA	Cant:	6	UND:	M2	Medidas	ESTANDAR	Material	ESTANDAR
B. REPOSICIÓN ESTRUCTURA CUBIERTA:	Ubicación:	BATERIA SANITARIA	Cant:	6	UND:	M2	Medidas	ESTANDAR	Material	ESTANDAR
C. REPOSICIÓN DE SANITARIO	Ubicación:	BATERIA SANITARIA	Cant:	2	UND:	UND	Medidas	ESTANDAR	Material	BLANCO INSTITUCIONAL
D. REPOSICIÓN DE LAVAMOS	Ubicación:	BATERIA SANITARIA	Cant:	2	UND:	UND	Medidas	ESTANDAR	Material	BLANCO INSTITUCIONAL
E. REPOSICIÓN DE ORINAL	Ubicación:	BATERIA SANITARIA	Cant:	2	UND:	UND	Medidas	ESTANDAR	Material	BLANCO INSTITUCIONAL
F. REPOSICIÓN DE MESÓN	Ubicación:	BATERIA SANITARIA	Cant:	1.5	UND:	ML	Medidas	ESTANDAR	Material	GRANITO PULIDO
G. REPOSICIÓN DE MURO	Ubicación:	BATERIA SANITARIA	Cant:	2	UND:	M2	Medidas	ESTANDAR	Material	ESTANDAR
H. REPOSICIÓN ENCHAPE PARED	Ubicación:	BATERIA SANITARIA	Cant:	25	UND:	M2	Medidas	ESTANDAR	Material	CERAMICA BLANCA
I. REPOSICIÓN ENCHAPE PISO	Ubicación:	BATERIA SANITARIA	Cant:	5	UND:	M2	Medidas	ESTANDAR	Material	CERAMICA ANTIDESLIZANTE
J. REPOSICIÓN POSETA LAVATRAPEROS	Ubicación:	BATERIA SANITARIA	Cant:	1	UND:	UND	Medidas	ESTANDAR	Material	ESTANDAR
K. REPOSICIÓN DE PUERTAS:	Ubicación:	BATERIA SANITARIA	Cant:	2	UND:	UND	Medidas	ESTANDAR	Material	EN LAMINA
L. REPOSICIÓN DE VENTANAS:	Ubicación:	BATERIA SANITARIA	Cant:	2	UND:	UND	Medidas	1*.5	Material	EN LAMINA CON REJA
M. REPOSICIÓN DE CIELO RASO:	Ubicación:	/	Cant:	/	UND:	/	Medidas	/	Material	/
N. REPOSICIÓN DE LÁMPARAS:	Ubicación:	BATERIA SANITARIA	Cant:	2	UND:	UND	Medidas	ESTANDAR	Material	ESTANDAR
Ñ. REP. INTERRUPTORES Y O TOMAS:	Ubicación:	BATERIA SANITARIA	Cant:	2	UND:	UND	Medidas	ESTANDAR	Material	ESTANDAR
O. REPOSICIÓN TABLERO ELÉCTRICO:	Ubicación:	BATERIA SANITARIA	Cant:	2	UND:	UND	Medidas	ESTANDAR	Material	ESTANDAR
P. INSTALACIÓN TUBERIA MT:	Ubicación:	BATERIA SANITARIA	Cant:	30	UND:	ML	Medidas	ESTANDAR	Material	ESTANDAR
Q. Otro ANDENES PERIMETRALES	Ubicación:	BATERIA SANITARIA	Cant:	10	UND:	ML	Medidas	10*1	Material	CONCRETO
R. SUMNISTRO E INSTALACIÓN DE PANEL SOLAR: (SÓLO PARA ILUMINACIÓN, INDICAR NÚMERO DE BOMBILLOS A ABASTECER)									N/A	

3. MANTENIMIENTO PREVENTIVO : El establecimiento requiere:

A. PAÑETE MURO M2:	Ubicación:	BATERIA SANITARIA	Cant:	60	UND:	M2	Medidas	ESTANDAR	Material	ESTANDAR
B. VINILO SOBRE MURO 2 MANOS:	Ubicación:	BATERIA SANITARIA	Cant:	10	UND:	M2	Medidas	ESTANDAR	Material	ESTANDAR
C. KORAZA SOBRE MURO 2 MANOS:	Ubicación:	BATERIA SANITARIA	Cant:	30	UND:	M2	Medidas	ESTANDAR	Material	ESTANDAR
D. IMPERMEABILIZACIÓN MUROS	Ubicación:	/	Cant:	/	UND:	/	Medidas	/	Material	/
E. IMPERMEABILIZACIÓN PLACAS:	Ubicación:	BATERIA SANITARIA	Cant:	5	UND:	M2	Medidas	ESTANDAR	Material	ESTANDAR
F. CAMBIO DE GRIFERIA:	Ubicación:	/	Cant:	/	UND:	/	Medidas	/	Material	/
G. Otro: Cual?	Ubicación:	/	Cant:	/	UND:	/	Medidas	/	Material	/

4. DOTACIÓN DE MOBILIARIO: (Si no existe el elemento o esta en avanzado estado de deterioro*)El establecimiento requiere:

A. TABLERO:	Deterioro		No existe	X	Cantidad	2
B. PUESTO PARA DOCENTE (MESA Y SILLA):	Deterioro		No existe	X	Cantidad	2
C. PUESTO UNIPERSONAL ALUMNO (MESA Y SILLA):	Deterioro		No existe	X	Cantidad	METRA TRAPEZOIDAL ESCUELA NUEVA 10
D. MUEBLE DE ALMACENAMIENTO:	Deterioro		No existe	X	Cantidad	2
E. TANDEM DE CANECAS:	Deterioro		No existe	X	Cantidad	1

* Estado de deterioro: Faltan piezas al mobiliario ejm: tornillos, piezas completas, chapas; presenta deficiencias físicas como desoldado, con fillos o puntas oxidadas cortantes, fracturas o huecos, son inestables e inseguros.

5. CONSTRUCCIÓN NUEVA :

LA COSNTRUCCION EXISTENTE DONDE SE ENCUENTRAN LAS AULAS PRESENTA FALLAS E INESTABILIDAD LO CUAL REPRESENTA UN CONTINUO RIESGO PARA LOS ESTUDIANTES , SE REQUIERE LA CONSTRUCCIÓN DE UN BLOQUE DE DOS AULAS CON COCINA Y COMEDOR .

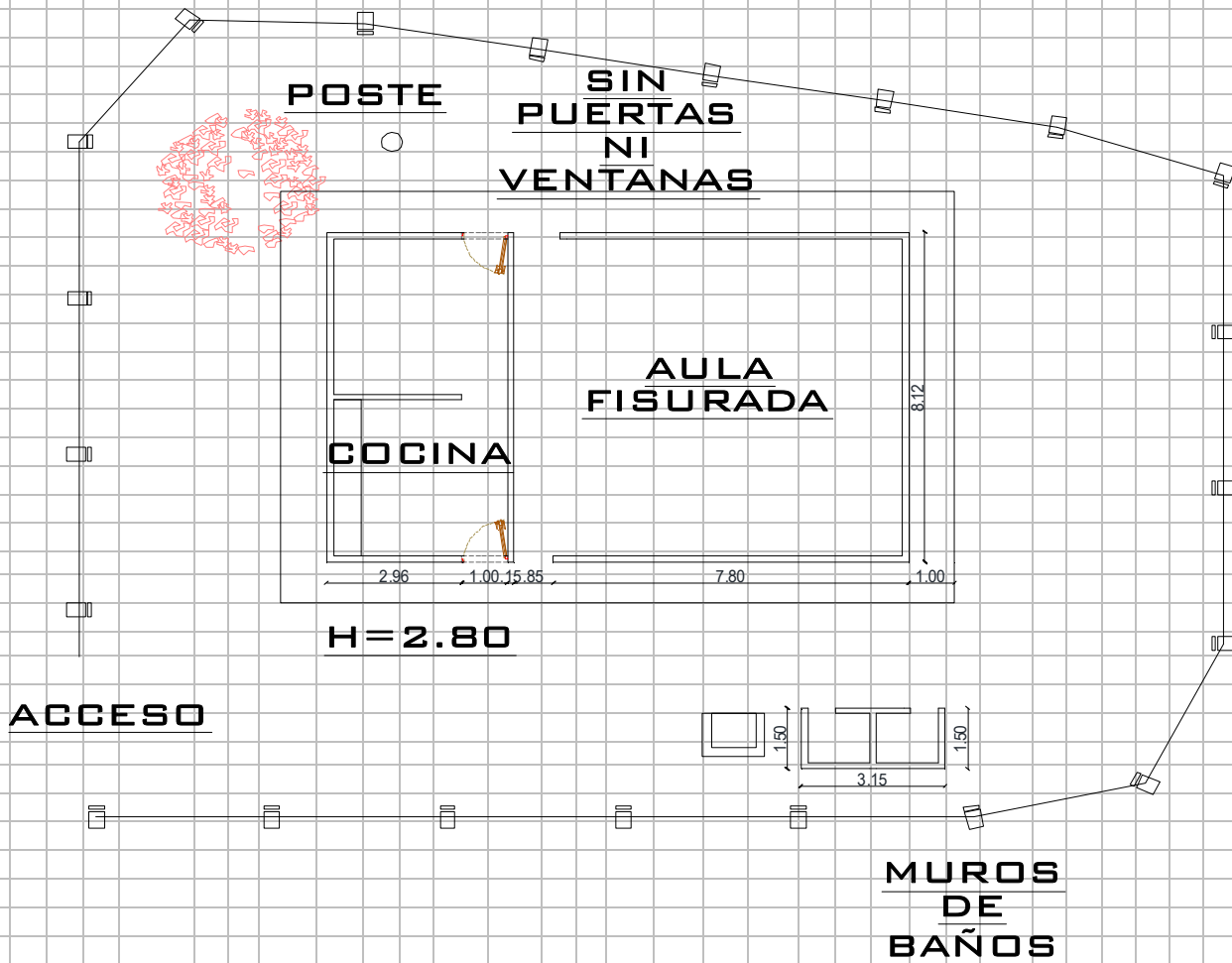

Debe tener en cuenta en el esquema los siguientes aspectos:

1. Ubicación de elementos hidráulicos y sanitarios :indicar: ubicación de acometida hidráulica y diámetro - tanques de reserva y su dimensión.
2. Ubicación de elementos eléctricos: indicar ubicación del transformador - contador - tablero eléctrico - planta eléctrica

IV. CONTACTOS

Acompañamiento por parte del MEN

Nombre: _____
 Email: _____
 Teléfono: _____

Firma _____
 C.C. _____

Acompañamiento de la OIM:

Nombre: Hondry Fabra
 Email: Fabra.0714@hotmail.com
 Teléfono: 2137819127

Firma _____
 Cargo: _____

Acompañamiento de la Institución Educativa/Secretaria de Educación/Alcaldía Municipal.

Nombre: Mirna Fabiola Palacios B
 Email: mirfa60@hotmail.com
 Teléfono: 3113764267

Firma Mirna Fabiola Palacios B
 Cargo: _____

Acompañamiento adicional por la Institución Educativa/Secretaria de Educación/Alcaldía Municipal.

Nombre: _____
 Email: _____
 Teléfono: _____

Firma _____
 Cargo: _____

V. REGISTRO FOTOGRÁFICO : Identificar las áreas afectadas, cuando requiera demolición o reposición o mejoramiento

<p>1 ESTADO PISO DE AULA ACTUAL</p> 	<p>2 ESTADO DEBATORIA SANITARIA</p> 
<p>3 CUBIERTA Y ESTRUCTURA AULA</p> 	<p>4 MUROS DE LA INSTITUCION</p> 
<p>5 PUERTAS Y MAMPOSTERIA</p> 	<p>6 ANDENES</p> 

VI. CONDICIONES DEL PREDIO PARA TENER EN CUENTA EN EL PRESUPUESTO

Acceso al predio

<input checked="" type="checkbox"/> Vehicular	<input type="checkbox"/> Peatonal	<input checked="" type="checkbox"/> Fluvial	<input type="checkbox"/> Marítima	<input type="checkbox"/> Otro:	Distancia en km desde el casco urbano
---	-----------------------------------	---	-----------------------------------	--------------------------------	---------------------------------------

El predio cuenta con servicios de:

Agu: SI <input type="checkbox"/> NO <input type="checkbox"/>	Luz SI <input type="checkbox"/> NO <input type="checkbox"/>	Gas SI <input type="checkbox"/> NO <input type="checkbox"/>	Alcantarilla: SI <input type="checkbox"/> NO <input type="checkbox"/>	Tel. SI <input type="checkbox"/> NO <input type="checkbox"/>
--	---	---	---	--

Se requiere realizar demoliciones SI NO M2 Material predominante **BLOQUE MADERA Y ZINC**

OBSERVACIONES Y RECOMENDACIONES (Relacione aquí todo lo que considere importante como parte del diagnóstico)

LA INSTITUCION REQUIERE LA CONSTRUCCION URGENTE DE UN AULA CON COMEDOR Y COCINA, ASI MISMO LA CONSTRUCCION DE UN AEREA DEPORTIVA

DIAGNÓSTICO CONSTRUCCIÓN DE INFRAESTRUCTURA EDUCATIVA

I. INFORMACIÓN GENERAL DEL ESTABLECIMIENTO EDUCATIVO

NOMBRE DE LA INSTITUCIÓN EDUCATIVA:		C.E.R EDUCATIVO SANTA ELENA														
CODIGO DANE INSTITUCIÓN EDUCATIVA:		205154000179														
NOMBRE DE LA SEDE EDUCATIVA:		ESCUELA RURAL SAN AGATON														
CODIGO DANE DE LA SEDE EDUCATIVA:		205154001396														
Dirección/ Municipio:		CAUCASIA					Departamento		ANTIOQUIA							
FECHA DE VISITA	DIA	16	MES	JULIO	AÑO	2018	JORNADAS	MAÑANA	X	TARDE		NOCHE		JORNADA COMPLETA DE 8 AM A 2 PM		
COORDENADAS GEOGRAFICAS (GPS)					X:											
					Y:											
RECTOR:	OMER DE JESUS MARTINEZ PEREZ						URBANA		RURAL	X						
E-mail:	omarpez@gmail.com						TELÉFONO:	3113097638								
*	La I.E. dispone de predio con certificado de libertad y tradición, escritura a nombre de la I.E. o del Municipio ó resolución de adjudicación de etnias indígenas o afrocolombianos.							SI	X	Tipo de doc.: CERTIFICADO DE LIBERTAD Y TRADICION						
								NO		No del doc.: 015-67188						
								Anexa documento:	SI	X	NO					
El predio o el inmueble donde se ubica el establecimiento educativo se encuentra en un terreno estable y no genera ningún tipo de riesgo para los estudiantes:													SI	X	NO	
* En caso de que la respuesta sea NO indique a continuación porque:																
<input type="checkbox"/>	Deslizamiento			<input type="checkbox"/>	Receptor de Deslizamiento			<input type="checkbox"/>	Zona Pantanosa			<input type="checkbox"/>	Problemas estructurales			
<input type="checkbox"/>	Inundación			<input type="checkbox"/>	Relleno Sanitario			<input type="checkbox"/>	Zona de protección			<input type="checkbox"/>	otro, ¿Cuál?			

Amplie si considera :

II. INFORMACIÓN BASE (DATOS DE MATRICULA DE LA MAYOR JORNADA)	GRADO	No. NIÑOS	No. NIÑAS	GRADO	No. NIÑOS	No. NIÑAS	GRADO	No. NIÑOS	No. NIÑAS	No. ADULTOS	
	PREJARDIN				PRIMERO	2	3	SEXTO			Adultos Mujeres
JARDIN				SEGUNDO	1	1	SÉPTIMO			Adultos hombres	0
TRANSICIÓN	3	0		TERCERO	6	3	OCTAVO			TOTAL	0
				CUARTO	1	2	NOVENO			TOTAL ESTUDIANTES EN EL ESTABLECIMIENTO EDUCATIVO	
				QUINTO	1	2	DECIMO				
ESTUDIANTES							ONCE				
TOTAL	3	0		TOTAL	11	11	TOTAL	0	0	25	

II. INFORMACIÓN DE LA INFRAESTRUCTURA EXISTENTE

No. DE AULAS	2	BIBLIOTECA	1	LABORATORIO	0	otro, Cual?
No. BATERIA SANITARIA	1	No. De aparatos	2	COMEDOR	1	COCINA Y DEPOSITO

III. NECESIDADES DE MEJORAMIENTO DE LA INFRAESTRUCTURA EXISTENTE

Nota: (De la siguiente relación de actividades, si el establecimiento lo requiere, relacione su Ubicación, cantidad, Unidad, Medidas y el Material estimado, de lo contrario indique /)

1. AGUA Y SANEAMIENTO BÁSICO : El establecimiento requiere:

A.	Ubicación:	Cant:	UND:	Medidas	Material
A. TANQUE ALMACENAMIENTO AGUA:	BAÑOS Y COMEDOR	1	UND	2000 LTS	TANQUE PVC COLEMPAQUES
B. TUBERIA HIDRÁULICA Y ACCESORIOS:	TANQUE Y BAÑOS	30	ML	1" Y 1/2	TUBERIA ESTANDAR PVC
C. POZO SÉPTICO:	0	0	0	0	0
D. TUBERIA SANITARIA Y ACCESORIOS:	BAÑOS	20	ML	4" Y 2"	PVC
E. CAJAS DE INSPECCIÓN:	BAÑOS	2	UND	0.60*0.60	CONCRETO
F. CANAL Y BANTES AGUAS LLUVIAS:	AULAS COMEDOR Y BAÑOS	63.2	ML	30*30	CANAL EN LAMINA
G. Otro	0	0	0	0	0

2. MANTENIMIENTO CORRECTIVO: El establecimiento requiere:

A. REPOSICIÓN DE TEJA:	Ubicación:	PARCIAL DE AULAS COMEDOR Y BAÑOS	Cant:	100	UND:	M2	Medidas	ESTANDAR	Material	TEJAS ASBESTO CEMENTO
B. REPOSICIÓN ESTRUCTURA CUBIERTA:	Ubicación:	COMEDOR	Cant:	56	UND:	M2	Medidas	ESTANDAR	Material	PERFIL METALICO ACESCO
C. REPOSICIÓN DE SANITARIO	Ubicación:	BAÑOS	Cant:	3	UND:	UND	Medidas	ESTANDAR	Material	SANITARIO BLANCO INSTITUCIONAL LAVAMANOS DE SOBREPONER BLANCO INSTITUCIONAL
D. REPOSICIÓN DE LAVAMOS	Ubicación:	BAÑOS	Cant:	3	UND:	UND	Medidas	ESTANDAR	Material	ORINAL DE POSETA CORRIDA
E. REPOSICIÓN DE ORINAL	Ubicación:	BAÑOS	Cant:	2	UND:	UND	Medidas	ESTANDAR	Material	MESON EN CONCRETO CON GRANITO PULIDO
F. REPOSICIÓN DE MESÓN	Ubicación:	BAÑOS LAVAMANOS Y COCINA	Cant:	6	UND:	ML	Medidas	2.50* 60 Y 3.50 * 60	Material	0
G. REPOSICIÓN DE MURO	Ubicación:	0	Cant:	0	UND:	0	Medidas	0	Material	ENCHAPE BLANCO
H. REPOSICIÓN ENCHAPE PARED	Ubicación:	BAÑOS Y COCINA	Cant:	40	UND:	M2	Medidas	20*20	Material	PISO TABLON ANTIDESLIZANTE
I. REPOSICIÓN ENCHAPE PISO	Ubicación:	BAÑOS	Cant:	18	UND:	M2	Medidas	33*33	Material	0
J. REPOSICIÓN POSETA LAVATRAPEROS	Ubicación:	0	Cant:	0	UND:	0	Medidas	0	Material	EN LAMINA
K. REPOSICIÓN DE PUERTAS:	Ubicación:	BAÑOS	Cant:	3	UND:	UND	Medidas	SEGUN LA EXISTENTE	Material	0
L. REPOSICIÓN DE VENTANAS:	Ubicación:	0	Cant:	0	UND:	0	Medidas	0	Material	0
M. REPOSICIÓN DE CIELO RASO:	Ubicación:	0	Cant:	0	UND:	0	Medidas	0	Material	0
N. REPOSICIÓN DE LÁMPARAS:	Ubicación:	0	Cant:	0	UND:	0	Medidas	0	Material	0
Ñ. REP. INTERRUPTORES Y O TOMAS:	Ubicación:	0	Cant:	0	UND:	0	Medidas	0	Material	0
O. REPOSICIÓN TABLERO ELÉCTRICO:	Ubicación:	0	Cant:	0	UND:	0	Medidas	0	Material	0
P. INSTALACIÓN TUBERIA MT:	Ubicación:	0	Cant:	0	UND:	0	Medidas	0	Material	0
Q. Otro	Ubicación:	MALLA ESLABONADA DE CERRAMIENTO CON PUERTA DE ACCESO	Cant:	200	UND:	ML	Medidas	SEGÚN EXISTENTE	Material	MALLA ESLABONADA
R. SUMINISTRO E INSTALACIÓN DE PANEL SOLAR: (SÓLO PARA ILUMINACIÓN, INDICAR NÚMERO DE BOMBILLOS A ABASTECER)										NO APLICA

3. MANTENIMIENTO PREVENTIVO : El establecimiento requiere:

A. PAÑETE MURO M2:	Ubicación:	PARA EL CAMBIO DE CUBIERTA INTERIOR EN TODA	Cant:	100	UND:	M2	Medidas	100*1	Material	ARENA CEMENTO
B. VINOLO SOBRE MURO 2 MANOS:	Ubicación:	LA INSTITUCIO EXTERIOR EN	Cant:	300	UND:	M2	Medidas	100* H=3	Material	VINOLO TIPO UNO
C. KORAZA SOBRE MURO 2 MANOS:	Ubicación:	TODA LA	Cant:	300	UND:	M2	Medidas	100* H=3	Material	PINTURA KORAZA EXTERIOR
D. IMPERMEABILIZACIÓN MUROS	Ubicación:	0	Cant:	0	UND:	0	Medidas	0	Material	0
E. IMPERMEABILIZACIÓN PLACAS:	Ubicación:	0	Cant:	0	UND:	0	Medidas	0	Material	0
F. CAMBIO DE GRIFERIA:	Ubicación:	0	Cant:	0	UND:	0	Medidas	0	Material	0
G. Otro: Cual?	Ubicación:	0	Cant:	0	UND:	0	Medidas	0	Material	0

4. DOTACIÓN DE MOBILIARIO: (Si no existe el elemento o esta en avanzado estado de deterioro*)El establecimiento requiere:

A. TABLERO:	Deterioro	X	No existe		Cantidad	1
B. PUESTO PARA DOCENTE (MESA Y SILLA):	Deterioro	X	No existe		Cantidad	2
C. PUESTO UNIPERSONAL ALUMNO (MESA Y SILLA):	Deterioro		No existe	X	Cantidad	PARA EL MODELO ESCUELA NUEVA 10 MESAS TRAPEZOIDALES
D. MUEBLE DE ALMACENAMIENTO:	Deterioro		No existe	X	Cantidad	4
E. TANDEM DE CANECAS:	Deterioro		No existe	X	Cantidad	2

* Estado de deterioro: Faltan piezas al mobiliario ejm: tornillos, piezas completas, chapas; presenta deficiencias físicas como desoldado, con filos o puntas oxidadas cortantes, fracturas o huecos, son inestables e inseguros.

5. CONSTRUCCIÓN NUEVA :

MOBILIARIO PARA RESTAURANTE ESCOLAR, DOTACION DE COMPUTADORES , AULA MULTIPLE CON EL FIN DE REALIZAR ACTIVIDADES VARIAS

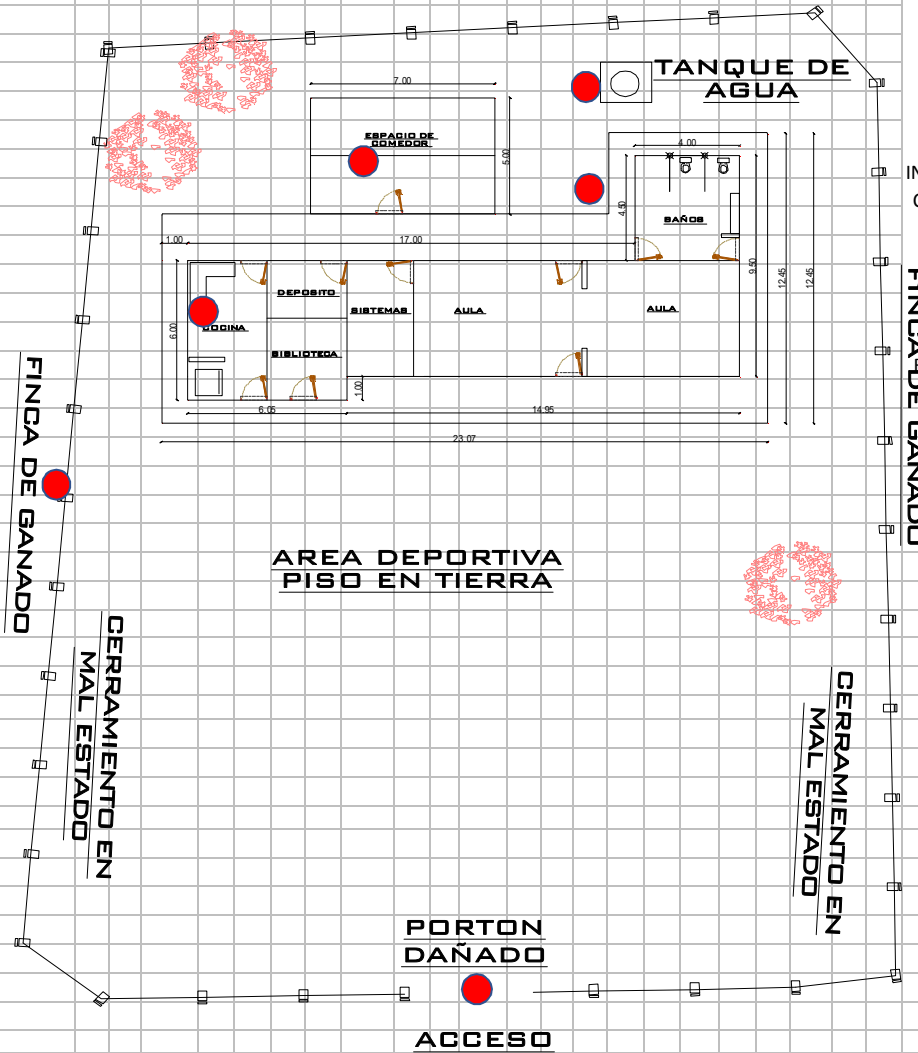

LOS PUNTOS ROJOS SEÑALAN LAS INTERVENCIONES DE INFRAESTRUCTURA NECESARIAS, COMO SON EL ARREGLO DE LA BATERIA SANITARIA , LA CUBIERTA DEL COMEDOR , ARREGLO DEL CERRAMIENTO , MESON DE COCINA , INSTALACION DE TANQUE ELEVADO Y PINTURA GENERAL

Debe tener en cuenta en el esquema los siguientes aspectos:

1. Ubicación de elementos hidráulicos y sanitarios :indicar: ubicación de acometida hidraulica y diámetro - tanques de reserva y su dimensión.
2. Ubicación de elementos eléctricos: indicar ubicación del transformador - contador - tablero eléctrico - planta eléctrica.

IV. CONTACTOS

Acompañamiento por parte del MEN

Nombre: _____
 Email: _____
 Teléfono: _____

Firma _____
 C.C. _____

Acompañamiento de la OIM:

Nombre: Claudia Marcela Gomez
 Email: la.claudia.gomez213@hotmail.com
 Teléfono: 320 7809132

Firma _____
 Cargo: Presupuesto

Acompañamiento de la Institución Educativa/Secretaría de Educación/Alcaldía Municipal.

Nombre: Omer de Jesus Martinez Perez
 Email: omarpez@gmail.com
 Teléfono: 3113097638







Firma _____
 Cargo: Rector de la Institucion educativa

Acompañamiento adicional por la Institución Educativa/Secretaría de Educación/Alcaldía Municipal.

Nombre: _____
 Email: _____
 Teléfono: _____

Firma _____
 Cargo: _____

V. REGISTRO FOTOGRÁFICO : Identificar las áreas afectadas, cuando requiera demolición o reposición o mejoramiento

<p>1 ESTADO DE BATERIA SANITARIA</p> 	<p>2 MESON COCINA</p> 
<p>3 COMEDOR</p> 	<p>4 PINTURA GENERAL</p> 
<p>5 CERRAMIENTO</p> 	<p>6 CUBIERTA LA PARTE OSCURA SE NECESITA REPONER Y LA DEL COMEDOR</p> 

VI. CONDICIONES DEL PREDIO PARA TENER EN CUENTA EN EL PRESUPUESTO

Acceso al predio Vehicular Peatonal Fluvial Marítima Otro: _____ Distancia en km desde el casco urbano 25 km desde Caucaasia entrando por la via al Pando

El predio cuenta con servicios de:

Agua SI NO Luz SI NO Gas SI NO Alcantaril SI NO Tel. SI NO

Se requiere realizar demoliciones SI NO M2 Material predominante _____

OBSERVACIONES Y RECOMENDACIONES (Relacione aquí todo lo que considere importante como parte del diagnóstico)

LA INSTITUCION NECESITA LAS SIGUIENTES DOTACIONES : VIDEO BIND PARA AYUDA AUDIOVISUAL, TEXTOS MULTIGRADO DE ESCUELA NUEVA , AIRE ACONDICIONADO PARA EL AREA DE SISTEMAS ,MOBILIARIO PARA RESTAURANTE ESCOLAR, DOTACION DE COMPUTADORES.

DIAGNÓSTICO CONSTRUCCIÓN DE INFRAESTRUCTURA EDUCATIVA

I. INFORMACIÓN GENERAL DEL ESTABLECIMIENTO EDUCATIVO

NOMBRE DE LA INSTITUCIÓN EDUCATIVA:		IE RURAL LA JAGUA											
CODIGO DANE INSTITUCIÓN EDUCATIVA:		205120000986											
NOMBRE DE LA SEDE EDUCATIVA:		ESCUELA RURAL SAN MATIAS											
CODIGO DANE DE LA SEDE EDUCATIVA:		205120000561											
Dirección/ Municipio:		CACERES -LA JAGUA						Departamento			ANTIOQUIA		
FECHA DE VISITA	DIA	26	MES	JULIO	AÑO	2018	JORNADAS	MAÑANA	X	TARDE		NOCHE	JORNADA COMPLETA DE 8 AM A 2 PM

COORDENADAS GEOGRAFICAS (GPS)		X:	
		Y:	

RECTOR:	MAYERLY CASTILLO						URBANA		RURAL	X				
---------	------------------	--	--	--	--	--	--------	--	-------	---	--	--	--	--

E-mail:	lerlajagua2018@gmail.com						TELÉFONO:	3146886264					
---------	--------------------------	--	--	--	--	--	-----------	------------	--	--	--	--	--

* <input type="checkbox"/> La I.E. dispone de predio con certificado de libertad y tradición, escritura a nombre de la I.E. o del Municipio ó resolución de adjudicación de etnias indígenas o afrocolombianos.	SI	<input type="checkbox"/>	NO	<input type="checkbox"/>	Tipo de doc.:	CERTIFICADO DE TRADICION Y LIBERTAD						
					No del doc.:	1563173						
				Anexa documento:	SI	<input checked="" type="checkbox"/>	NO	<input type="checkbox"/>				

El predio o el inmueble donde se ubica el establecimiento educativo se encuentra en un terreno estable y no genera ningún tipo de riesgo para los estudiantes: SI NO

* En caso de que la respuesta sea **NO** indique a continuación porque:

<input type="checkbox"/> Deslizamiento	<input type="checkbox"/> Receptor de Deslizamiento	<input type="checkbox"/> Zona Pantanosa	<input type="checkbox"/> Problemas estructurales
<input type="checkbox"/> Inundación	<input type="checkbox"/> Relleno Sanitario	<input type="checkbox"/> Zona de protección	otro, ¿Cuál?

Amplie si considera :

II. INFORMACIÓN BASE (DATOS DE MATRICULA DE LA MAYOR JORNADA)	GRADO	No. NIÑOS	No. NIÑAS	GRADO	No. NIÑOS	No. NIÑAS	GRADO	No. NIÑOS	No. NIÑAS	No. ADULTOS	
	PREJARDIN				PRIMERO	4	2	SEXTO	7	6	Adultos Mujeres
JARDIN				SEGUNDO	3	6	SÉPTIMO	7	4	Adultos hombres	
TRANSICIÓN	4	5		TERCERO	8	5	OCTAVO	7	7	TOTAL 0	
				CUARTO	4	5	NOVENO	5	1	TOTAL ESTUDIANTES EN EL ESTABLECIMIENTO EDUCATIVO	
				QUINTO	3	3	DECIMO	1	0		
ESTUDIANTES							ONCE	3	2	TOTAL 102	
TOTAL	4	5		TOTAL	22	21	TOTAL	30	20		

II. INFORMACIÓN DE LA INFRAESTRUCTURA EXISTENTE

No. DE AULAS	3	BIBLIOTECA	0	LABORATORIO	0	otro, Cual?
No. BATERIA SANITARIA	1	No. De aparatos	2	COMEDOR	0	SISTEMAS
				INTERNADO	0	

III. NECESIDADES DE MEJORAMIENTO DE LA INFRAESTRUCTURA EXISTENTE

Nota: (De la siguiente relación de actividades, si el establecimiento lo requiere, relacione su Ubicación, cantidad, Unidad, Medidas y el Material estimado, de lo contrario indique /)

1. AGUA Y SANEAMIENTO BÁSICO : El establecimiento requiere:

A. TANQUE ALMACENAMIENTO AGUA:	Ubicación:	BAÑOS	Cant:	2000 LTS	UND:	ML	Medidas:	2000 LTS	Material:	COLEMPAQUES
B. TUBERIA HIDRÁULICA Y ACCESORIOS:	Ubicación:	BAÑOS	Cant:	50	UND:	ML	Medidas:	1" Y 1/2"	Material:	PVC SUMINISTRO
C. POZO SÉPTICO:	Ubicación:	BAÑOS	Cant:	1	UND:	UND	Medidas:	ESTANDAR	Material:	SEPTICO COLEMPAQUES
D. TUBERIA SANITARIA Y ACCESORIOS:	Ubicación:	RED BAÑOS	Cant:	50	UND:	ML	Medidas:	4"	Material:	TUBERIA PVC SANITARIA
E. CAJAS DE INSPECCIÓN:	Ubicación:	RED BAÑOS	Cant:	2	UND:	UND	Medidas:	60*60	Material:	CONCRETO
F. CANAL Y BANTES AGUAS LLUVIAS:	Ubicación:	BAÑOS Y AULAS	Cant:	40	UND:	ML	Medidas:	ESTANDAR TUBERIA DE 36" Y BOMBA	Material:	CANAL EN LAMINA
G. Otro	Ubicación:	BAÑOS Y COCINA	Cant:	1	UND:	UND	Medidas:	2 HP	Material:	TUBERIA SANITARIA

2. MANTENIMIENTO CORRECTIVO: El establecimiento requiere: Pág. 2 de 6

A. REPOSICIÓN DE TEJA:	Ubicación:	AULAS Y BATERIA	Cant:	100	UND:	M2	Medidas	ESTANDAR	Material	TEJA FORTE O SIMILAR
B. REPOSICIÓN ESTRUCTURA CUBIERTA:	Ubicación:	AULAS Y BATERIA	Cant:	100	UND:	M2	Medidas	ESTANDAR	Material	ESTANDAR
C. REPOSICIÓN DE SANITARIO	Ubicación:	BATERIA SANITARIA	Cant:	4	UND:	UND	Medidas	ESTANDAR	Material	BLANCO INSTITUCIONAL
D. REPOSICIÓN DE LAVAMOS	Ubicación:	BATERIA SANITARIA	Cant:	4	UND:	UND	Medidas	ESTANDAR	Material	BLANCO INSTITUCIONAL
E. REPOSICIÓN DE ORINAL	Ubicación:	BATERIA SANITARIA	Cant:	1	UND:	UND	Medidas	ESTANDAR	Material	BLANCO INSTITUCIONAL
F. REPOSICIÓN DE MESÓN	Ubicación:	BATERIA SANITARIA	Cant:	3	UND:	ML	Medidas	.60*3 ML	Material	GRANITO PULIDO
G. REPOSICIÓN DE MURO	Ubicación:	BATERIA SANITARIA	Cant:	10	UND:	M2	Medidas	SEGÚN LO EXISTENTE	Material	BLOQUE N 4
H. REPOSICIÓN ENCHAPE PARED	Ubicación:	BATERIA SANITARIA	Cant:	14.4	UND:		Medidas		Material	
I. REPOSICIÓN ENCHAPE PISO	Ubicación:	BATERIA SANITARIA	Cant:	15	UND:	M2	Medidas	33*33	Material	PISO ANTIDESLIZANTE 33*33
J. REPOSICIÓN POSETA LAVATRAPEROS	Ubicación:	0	Cant:	0	UND:	0	Medidas	0	Material	0
K. REPOSICIÓN DE PUERTAS:	Ubicación:	AULAS Y BATERIA	Cant:	8	UND:	UND	Medidas	2*0.80	Material	LAMINA
L. REPOSICIÓN DE VENTANAS:	Ubicación:	0	Cant:	0	UND:	0	Medidas	0	Material	0
M. REPOSICIÓN DE CIELO RASO:	Ubicación:	0	Cant:	0	UND:	0	Medidas	0	Material	0
N. REPOSICIÓN DE LÁMPARAS:	Ubicación:	AULAS Y BATERIA	Cant:	18	UND:		Medidas		Material	
Ñ. REP. INTERRUPTORES Y O TOMAS:	Ubicación:	0	Cant:	0	UND:	0	Medidas	0	Material	0
O. REPOSICIÓN TABLERO ELÉCTRICO:	Ubicación:	0	Cant:	0	UND:	0	Medidas	0	Material	0
P. INSTALACIÓN TUBERIA MT:	Ubicación:	0	Cant:	0	UND:	0	Medidas	0	Material	0
Q. Otro	Ubicación:	0	Cant:	0	UND:	0	Medidas	0	Material	0
R. SUMINISTRO E INSTALACIÓN DE PANEL SOLAR: (SÓLO PARA ILUMINACIÓN, INDICAR NÚMERO DE BOMBILLOS A ABASTECER)										

3. MANTENIMIENTO PREVENTIVO : El establecimiento requiere:

A. PAÑETE MURO M2:	Ubicación:	BATERIA SANITARIA	Cant:	95	UND:	M2	Medidas	ESTANDAR	Material	PAÑETE MORTERO
B. VINILO SOBRE MURO 2 MANOS:	Ubicación:	BATERIA SANITARIA	Cant:	140	UND:	M2	Medidas	ESTANDAR	Material	VINILO TIPO 1
C. KORAZA SOBRE MURO 2 MANOS:	Ubicación:	BATERIA SANITARIA Y AULAS	Cant:	250	UND:	M2	Medidas	ESTANDAR	Material	KORAZA
D. IMPERMEABILIZACIÓN MUROS	Ubicación:	0	Cant:	0	UND:	0	Medidas	0	Material	0
E. IMPERMEABILIZACIÓN PLACAS:	Ubicación:	0	Cant:	0	UND:	0	Medidas	0	Material	0
F. CAMBIO DE GRIFERIA:	Ubicación:	0	Cant:	0	UND:	0	Medidas	0	Material	0
G. Otro: Cual?	Ubicación:	0	Cant:	0	UND:	0	Medidas	0	Material	0

4. DOTACIÓN DE MOBILIARIO: (Si no existe el elemento o esta en avanzado estado de deterioro*) El establecimiento requiere:

A. TABLERO:	Deterioro	X	No existe		Cantidad	2 UNIDADES
B. PUESTO PARA DOCENTE (MESA Y SILLA):	Deterioro	X	No existe		Cantidad	2 UNIDADES
C. PUESTO UNIPERSONAL ALUMNO (MESA Y SILLA):	Deterioro		No existe	X	Cantidad	5 MESAS DE ESCUELA NUEVA
D. MUEBLE DE ALMACENAMIENTO:	Deterioro		No existe	X	Cantidad	2 UNIDADES
E. TANDEM DE CANECAS:	Deterioro		No existe	X	Cantidad	3 UNIDADES

* Estado de deterioro: Faltan piezas al mobiliario ejm: tornillos, piezas completas, chapas; presenta deficiencias físicas como desoldado, con fillos o puntas oxidadas cortantes, fracturas o huecos, son inestables e inseguros.

5. CONSTRUCCIÓN NUEVA :

ADEMAS DE LA BATERIA SANITARIA ACTUAL QUE ES INSUFICIENTE, SE REQUIERE LA CONSTRUCCION DE OTRA BATERIA SANITARIA PARA ATENDER AL NUMERO DE ALUMNOS EXISTENTE , SE REQUIERE URGENTEMENTE LA CONSTRUCCION DE UN AULA PARA BACHILLERATO YA QUE LA CLASE SE DICTA EN EL PASTO, SE REQUIERE LA CONSTRUCCION DE UNA COCINA Y COMEDOR DIGNOS, Y UNA SALA DE INTERNET.

III. LEVANTAMIENTO DEL PREDIO Y UBICACIÓN DE LOS ESPACIOS (INCLUIR MEDIDAS) Ubicar según Norte

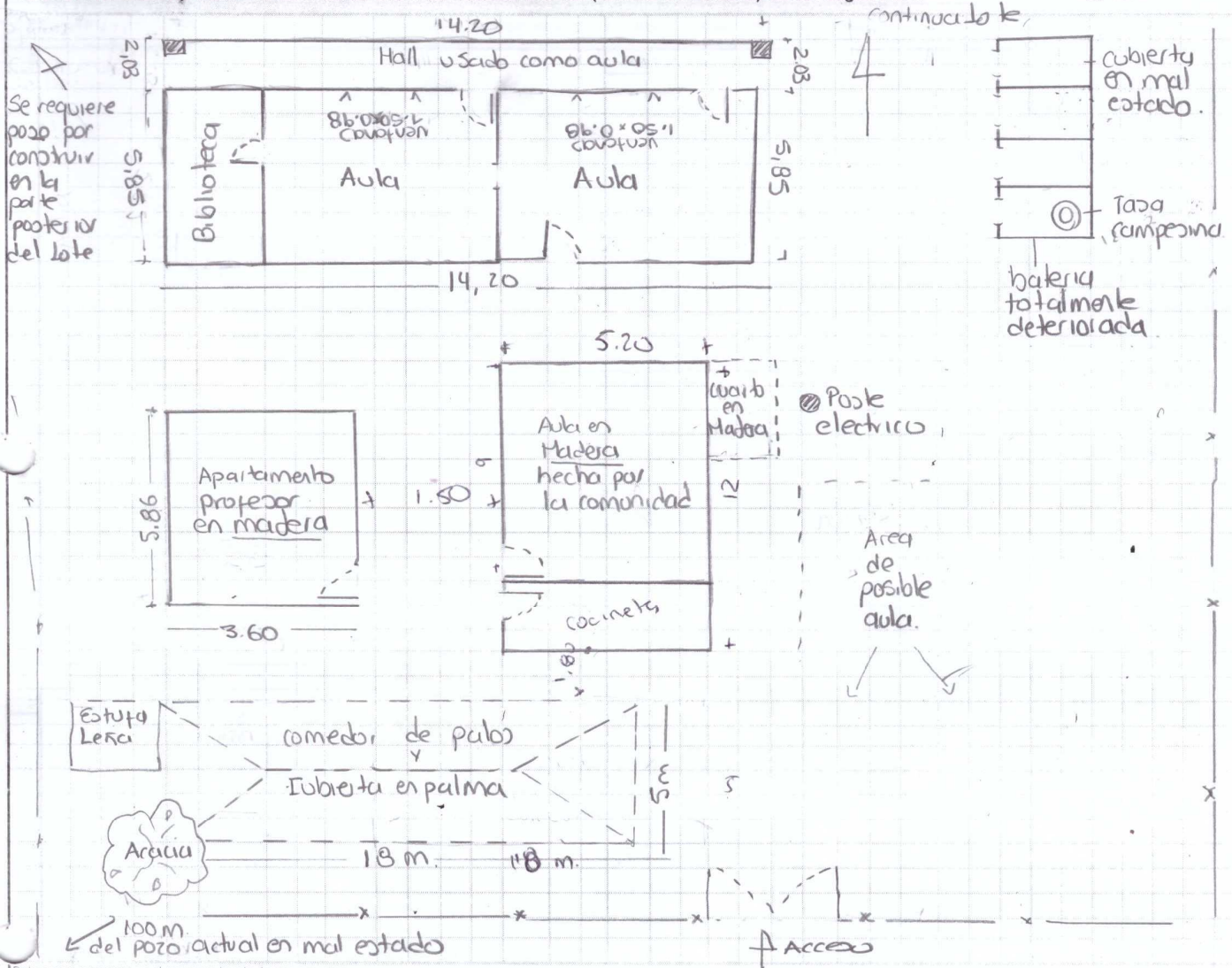

Debe tener en cuenta en el esquema los siguientes aspectos:

1. Ubicación de elementos hidráulicos y sanitarios: indicar ubicación de acometida hidráulica y diámetro - tanques de reserva y su dimensión
2. Ubicación de elementos eléctricos: indicar ubicación del transformador - contador - tablero eléctrico - planta eléctrica

IV. CONTACTOS

Acompañamiento por parte del MEN

Nombre: _____
 Email: _____
 Teléfono: _____

Firma: _____
 C.C. _____

Acompañamiento de la OIM:

Nombre: Claudia Marcela Gómez
 Email: laclaudia.gomez.13@hotmail.com
 Teléfono: 307308132

Firma: [Signature]
 Cargo: Asesora

Acompañamiento de la Institución Educativa/Secretaría de Educación/Alcaldía Municipal:

Nombre: Wilson José Monterrosa Pérez
 Email: wilson.monterrosa1973@gmail.com
 Teléfono: 3117097068





Firma: [Signature]
 Cargo: Docente

Acompañamiento adicional por la Institución Educativa/Secretaría de Educación/Alcaldía Municipal:

Nombre: _____
 Email: _____
 Teléfono: _____

Firma: _____
 Cargo: _____

V. REGISTRO FOTOGRÁFICO : Identificar las áreas afectadas, cuando requiera demolición o reposición o mejoramiento

<p>1 BATERIA SANITARIA ACTUAL</p> 	<p>2 COCINA Y COMEDOR ACTUAL SE REQUIERE UNA NUEVA</p> 
<p>3 ESTADO DE CUBIERTA</p> 	<p>4 ESTADO DE PINTURA</p> 
<p>5 AULA DE BACHILLERATO</p> 	<p>6</p>

VI. CONDICIONES DEL PREDIO PARA TENER EN CUENTA EN EL PRESUPUESTO

Acceso al predio

Vehicular
 Peatonal
 Fluvial
 Marítima
 Otro: _____

Distancia en km desde el casco urbano: 100 KM

El predio cuenta con servicios de:

Agua SI NO
 Luz SI NO
 Gas SI NO
 Alcantaril SI NO
 Tel. SI NO

Se requiere realizar demoliciones SI NO _____ M2
 Material predominante **ZINC Y MADERA**

OBSERVACIONES Y RECOMENDACIONES (Relacione aquí todo lo que considere importante como parte del diagnóstico)

ESTA INSTITUCION EDUCATIVA POR EL CONTEXTO EN EL CUAL SE ENCUENTRA NO HA RECIBIDO LA ATENCION DES ESTADO NECESARIA , LOS ESTUDIANTES REQUIEREN URGENTEMENTE LA INTERVENCION , CON LA CONSTRUCCION DE AULAS DE PRIMARIA Y SECUNCARIA, COMEDOR, COCINA Y BATERIA SANITARIA ADICIONAL POR EN NUMERO DE ESTUDIANTES Y GRADOS ACADEMICOS QUE DICTA

DIAGNÓSTICO CONSTRUCCIÓN DE INFRAESTRUCTURA EDUCATIVA

I. INFORMACIÓN GENERAL DEL ESTABLECIMIENTO EDUCATIVO

NOMBRE DE LA INSTITUCIÓN EDUCATIVA:		C.E.R SAN PEDRO MEDIO											
CODIGO DANE INSTITUCIÓN EDUCATIVA:		20545000851											
NOMBRE DE LA SEDE EDUCATIVA:		C.E.R SAN PEDRO MEDIO											
CODIGO DANE DE LA SEDE EDUCATIVA:		20545000851											
Dirección/ Municipio:NECHI		VEREDA SAN PEDRO MEDIO				Departamento		ANTIOQUIA					
FECHA DE VISITA	DIA	26	MES	7	AÑO	2018	JORNADAS	MAÑANA	<input checked="" type="checkbox"/>	TARDE	<input type="checkbox"/>	NOCHE	<input type="checkbox"/>
COORDENADAS GEOGRAFICAS (GPS)					X:	NO EXISTE							
					Y:	NO EXISTE							
RECTOR:	JAINER MECO (ENCARGADO)						URBANA	<input type="checkbox"/>	RURAL	<input checked="" type="checkbox"/>			
E-mail:	educacion@nechi-antioquia.gov.co						TELÉFONO:	3117459874					
* La I.E. dispone de predio con certificado de libertad y tradición, escritura a nombre de la I.E. o del Municipio ó resolución de adjudicación de etnías indígenas o afrocolombianos.	SI	<input checked="" type="checkbox"/>	NO	<input type="checkbox"/>	Tipo de doc.:	CERTIFICADO DE TRADICION Y LIBERTAD							
	SI	<input type="checkbox"/>	NO	<input type="checkbox"/>	No del doc. :	MATRICULA N 0,15-62139							
Anexa documento:		SI	<input type="checkbox"/>	X	NO	<input type="checkbox"/>							
El predio o el inmueble donde se ubica el establecimiento educativo se encuentra en un terreno estable y no genera ningún tipo de riesgo para los estudiantes:													
SI <input checked="" type="checkbox"/> NO <input type="checkbox"/>													
* En caso de que la respuesta sea NO indique a continuación porque:													
<input type="checkbox"/>	Deslizamiento	<input type="checkbox"/>	Receptor de Deslizamiento	<input type="checkbox"/>	Zona Pantanosa	<input type="checkbox"/>	Problemas estructurales						
<input type="checkbox"/>	Inundación	<input type="checkbox"/>	Relleno Sanitario	<input type="checkbox"/>	Zona de protección	<input type="checkbox"/>	otro, ¿Cuál?						

Amplie si considera :

II. INFORMACIÓN BASE (DATOS DE MATRICULA DE LA MAYOR JORNADA)	GRADO	No. NIÑOS	No. NIÑAS	GRADO	No. NIÑOS	No. NIÑAS	GRADO	No. NIÑOS	No. NIÑAS	No. ADULTOS	
	PREJARDIN		0	0	PRIMERO	3	2	SEXTO	0	0	Adultos Mujeres
JARDIN		0	0	SEGUNDO	4	1	SÉPTIMO	0	0	Adultos hombres	0
TRANSICIÓN		1	0	TERCERO	0	4	OCTAVO	0	0	TOTAL	0
				CUARTO	1	2	NOVENO	0	0	TOTAL ESTUDIANTES EN EL ESTABLECIMIENTO EDUCATIVO	
				QUINTO	1	2	DECIMO	0	0		
ESTUDIANTES							ONCE	0	0		
TOTAL		1	0	TOTAL	9	11	TOTAL	0	0	21	

II. INFORMACIÓN DE LA INFRAESTRUCTURA EXISTENTE

No. DE AULAS	2	BIBLIOTECA	/	LABORATORIO	/	otro, Cual? Sala sistemas
No. BATERIA SANITARIA	1	No. De aparatos	2	COMEDOR	2	COCINA Y APT PROFESOR

III. NECESIDADES DE MEJORAMIENTO DE LA INFRAESTRUCTURA EXISTENTE

Nota: (De la siguiente relación de actividades, si el establecimiento lo requiere, relacione su Ubicación,cantidad, Unidad, Medidas y el Material estimado, de lo contrario indique /)

1. AGUA Y SANEAMIENTO BÁSICO : El establecimiento requiere:

A. TANQUE ALMACENAMIENTO AGUA:	Ubicación:	BAÑOS	Cant:	2	UND:	UND	Medidas	2000 LTS	Material	COLEMPAQUES
B. TUBERIA HIDRÁULICA Y ACCESORIOS:	Ubicación:	ACOMETIDA B	Cant:	1100	UND:	ML	Medidas	1 PULG	Material	PVC
C. POZO SÉPTICO:	Ubicación:	BAÑOS	Cant:	1	UND:	UND	Medidas	3000 LTS	Material	COLEMPAQUES
D. TUBERIA SANITARIA Y ACCESORIOS:	Ubicación:	BAÑOS	Cant:	30	UND:	ML	Medidas	4"	Material	PVC
E. CAJAS DE INSPECCIÓN:	Ubicación:	BAÑOS	Cant:	2	UND:	UND	Medidas	60*60	Material	COCNCRETO
F. CANAL Y BANTES AGUAS LLUVIAS:	Ubicación:	CUBIERTA	Cant:	37	UND:	ML	Medidas	ESTANDAR	Material	PLASTICO
G. Otro BOMBA	Ubicación:	/	Cant:	/	UND:	/	Medidas	/	Material	/

2. MANTENIMIENTO CORRECTIVO: El establecimiento requiere:

A. REPOSICIÓN DE TEJA:	Ubicación:	AULAS Y APT	Cant	140	UND:	M2	Medidas	ESTANDAR	Material	TERMOACUSTICA
B. REPOSICIÓN ESTRUCTURA CUBIERTA:	Ubicación:	AULAS Y APT	Cant	140	UND:	M2	Medidas		Material	PERFIL METALICO
C. REPOSICIÓN DE SANITARIO	Ubicación:	BAÑOS	Cant	1	UND:	UND	Medidas	ESTANDAR	Material	CERAMICA
D. REPOSICIÓN DE LAVAMOS	Ubicación:	BAÑOS	Cant	2	UND:	UND	Medidas	ESTANDAR	Material	CERAMICA
E. REPOSICIÓN DE ORINAL	Ubicación:	/ /	Cant	/	UND:	/	Medidas	/	Material	/
F. REPOSICIÓN DE MESÓN	Ubicación:	BAÑOS	Cant	1,5	UND:	ML	Medidas	0,6*1,5	Material	CONCRETO
G. REPOSICIÓN DE MURO	Ubicación:	/	Cant:	/	UND:	/	Medidas	/	Material	/
H. REPOSICIÓN ENCHAPE PARED	Ubicación:	BAÑOS	Cant	9,6	UND:	M2	Medidas	4,8*2	Material	CERAMICA
I. REPOSICIÓN ENCHAPE PISO	Ubicación:	AULAS Y BAÑOS	Cant	89	UND:	M2	Medidas		Material	CERAMICA
J. REPOSICIÓN POSETA LAVATRAPEROS	Ubicación:	/	Cant	/	UND:	/	Medidas	/	Material	/
K. REPOSICIÓN DE PUERTAS:	Ubicación:	BAÑOS	Cant:	1	UND:	UND	Medidas	0,6*2	Material	METALICA
L. REPOSICIÓN DE VENTANAS:	Ubicación:	AULAS Y CUART	Cant:	14	UND:	M2	Medidas	ESTANDAR	Material	PERFIL METALICO
M. REPOSICIÓN DE CIELO RASO:	Ubicación:	/	Cant:	/	UND:	/	Medidas	/	Material	/
N. REPOSICIÓN DE LÁMPARAS:	Ubicación:	AULA Y CUARTO	Cant:	14	UND:	UND	Medidas	2*32	Material	LED
Ñ. REP. INTERRUPTORES Y O TOMAS:	Ubicación:	/	Cant:	/	UND:	/	Medidas	/	Material	/
O. REPOSICIÓN TABLERO ELÉCTRICO:	Ubicación:	/	Cant:	/	UND:	/	Medidas	/	Material	/
P. INSTALACIÓN TUBERIA MT:	Ubicación:	AULAS	Cant	17	UND:	PTO	Medidas	ESTANDR	Material	PUNTOS ELECTRICOS
Q. Otro ANDENES	Ubicación:	PERIMETRO SE	Cant	50	UND:	M2	Medidas		Material	CONCRETO
R. SUMNISTRO E INSTALACIÓN DE PANEL SOLAR: (SÓLO PARA ILUMINACIÓN, INDICAR NÚMERO DE BOMBILLOS A ABASTECER)										

3. MANTENIMIENTO PREVENTIVO : El establecimiento requiere:

A. PAÑETE MURO M2:	Ubicación:	AULAS	Cant	20	UND:	M2	Medidas	ESTANDAR	Material	MORTERO
B. VINILO SOBRE MURO 2 MANOS:	Ubicación:	AULA Y APT	Cant	340	UND:	M2	Medidas		Material	VINILO
C. KORAZA SOBRE MURO 2 MANOS:	Ubicación:	AULA Y APT	Cant	340	UND:	M2	Medidas		Material	KORAZA
D. IMPERMEABILIZACIÓN MUROS	Ubicación:	/	Cant	/	UND:	/	Medidas	/	Material	/
E. IMPERMEABILIZACIÓN PLACAS:	Ubicación:	/	Cant	/	UND:	/	Medidas	/	Material	/
F. CAMBIO DE GRIFERIA:	Ubicación:	/	Cant	/	UND:	/	Medidas	/	Material	/
G. Otro: Cual?	Ubicación:	/	Cant	/	UND:	/	Medidas	/	Material	/

4. DOTACIÓN DE MOBILIARIO: (Si no existe el elemento o esta en avanzado estado de deterioro*) El establecimiento requiere:

A. TABLERO:	Deterioro	X	No existe		Cantidad	2
B. PUESTO PARA DOCENTE (MESA Y SILLA):	Deterioro		No existe	X	Cantidad	2
C. PUESTO UNIPERSONAL ALUMNO (MESA Y SILLA):	Deterioro	X	No existe		Cantidad	50
D. MUEBLE DE ALMACENAMIENTO:	Deterioro		No existe	X	Cantidad	2
E. TANDEM DE CANECAS:	Deterioro		No existe	X	Cantidad	3

* Estado de deterioro: Faltan piezas al mobiliario ejm: tornillos, piezas completas, chapas; presenta deficiencias físicas como desoldado, con fillos o puntas oxidadas cortantes, fracturas o huecos, son inestables e inseguros.

5. CONSTRUCCIÓN NUEVA : El establecimiento evidencia la falta de instalaciones y ambientes escolares (Describe claramente la necesidad, indicando el motivo, el tipo y número de espacios requeridos)

LA SEDE NO CUENTA CON BATERIAS DE BAÑOS PARA NIÑOS Y NIÑAS, LA COCINA Y EL COMEDOR NO CUMPLE CON LAS HIGIENES SANITARIAS MINIMAS

LA SEDE NO CUENTA CON CERRAMIENTO PERIMETRAL RAZON POR LA CUAL INGRESAN ANIMALES A LAS AULAS.

NO HAY PLACA DEPORTIVA , NO HAY AULA VIRTUAL

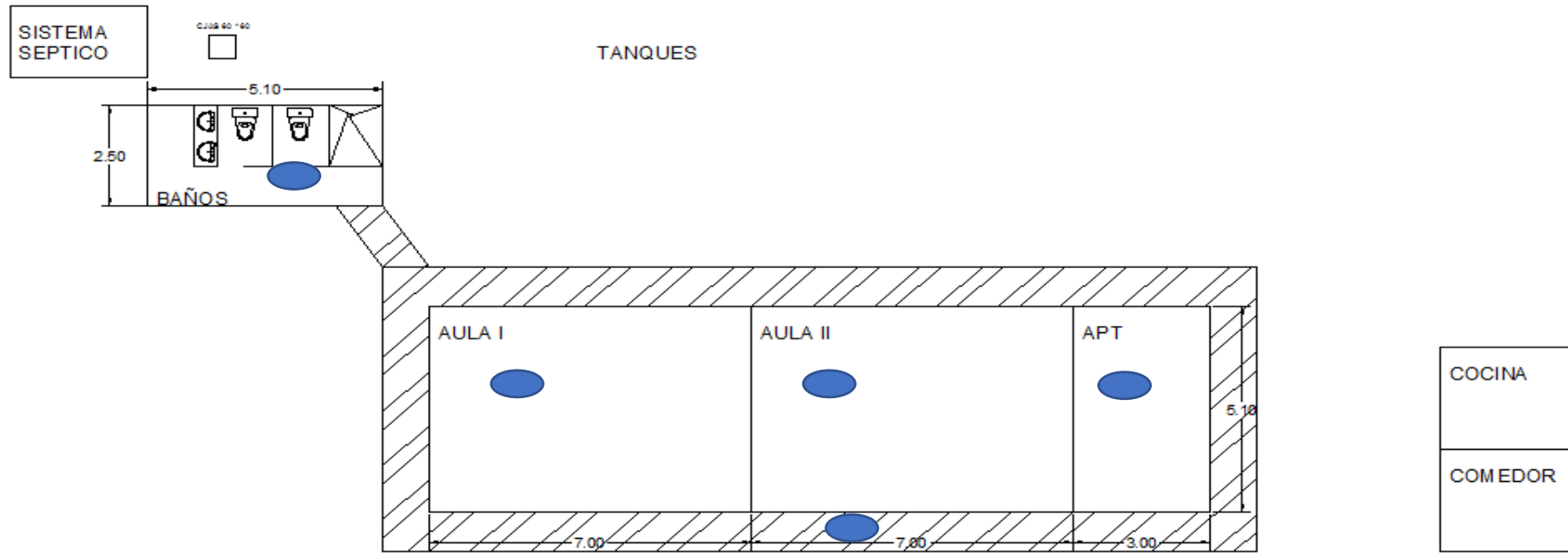

puntos azules de intervencion

Debe tener en cuenta en el esquema los siguientes aspectos:

1. Ubicación de elementos hidráulicos y sanitarios :indicar: ubicación de acometida hidraulica y diámetro - tanques de reserva y su dimensión.
2. Ubicación de elementos eléctricos: indicar ubicación del transformador - contador - tablero eléctrico - planta eléctrica.

IV. CONTACTOS

Acompañamiento por parte del MEN

Nombre: _____
 Email: _____
 Teléfono: _____

Firma _____
 C.C. _____

Acompañamiento de la OIM:

Nombre: Handy Fabra
 Email: fabra0714@hotmail.com
 Teléfono: 313 787 4127

Firma: Handy f
 Cargo: Acompañamiento Social

Acompañamiento de la Institución Educativa/Secretaría de Educación/Alcaldía Municipal.

Nombre: _____
 Email: _____
 Teléfono: _____

Firma _____
 Cargo: _____

Acompañamiento adicional por la Institución Educativa/Secretaría de Educación/Alcaldía Municipal.

Nombre: Ludys Tatiana Murillo Benitez
 Email: tatiana174@gmail.com
 Teléfono: 324 849 4403

Firma: Tatiana Murillo Benitez
 Cargo: Docente

V. REGISTRO FOTOGRÁFICO : Identificar las áreas afectadas, cuando requiera demolición o reposición o mejoramiento

<p>1 BATERIAS SANITARIAS</p> 	<p>2 ANDENES</p> 
<p>3 PISOS AULAS</p> 	<p>4 PINTURA ESCUELA</p> 
<p>5 CANALES</p> 	<p>6</p>

VI. CONDICIONES DEL PREDIO PARA TENER EN CUENTA EN EL PRESUPUESTO

Acceso al predio

Vehicular
 Peatonal
 Fluvial
 Marítima
 Otro: _____

Distancia en km desde el casco urbano: 35 KM DESDE EL MUNICIPIO DE NECHI EN LANCHA

El predio cuenta con servicios de:

Agua SI NO
 Luz SI NO
 Gas SI NO
 Alcantarill SI NO
 Tel. SI NO

Se requiere realizar demoliciones SI NO
 Material predominante: 50 M2 CONCRETO

OBSERVACIONES Y RECOMENDACIONES (Relacione aquí todo lo que considere importante como parte del diagnóstico)

BATERIAS SANITARIAS, AULA Y COMEDOR NUEVOS, LLEVAR AGUA DESDE LA BOCA TOMA HASTA LA ESCUELA APROX 1 KM

CERCADO DE 35M X 25 M

DIAGNÓSTICO CONSTRUCCIÓN DE INFRAESTRUCTURA EDUCATIVA

I. INFORMACIÓN GENERAL DEL ESTABLECIMIENTO EDUCATIVO

NOMBRE DE LA INSTITUCIÓN EDUCATIVA: _____
 CODIGO DANE INSTITUCIÓN EDUCATIVA: _____
 NOMBRE DE LA SEDE EDUCATIVA: **CEJA SAN PEDRO MEDIO**
 CODIGO DANE DE LA SEDE EDUCATIVA: **205495000851**
 Dirección/ Municipio: **NECHI** **VEPEDA LAS FLORES** Departamento: **ANTIOQUIA**
 FECHA DE VISITA DIA: **26** MES: **07** AÑO: **2018** JORNADAS: MAÑANA TARDE NOCHE
 COORDENADAS GEOGRAFICAS (GPS) X: _____ Y: _____

RECTOR: _____ URBANA RURAL
 E-mail: _____ TELÉFONO: _____
 * La I.E. dispone de predio con certificado de libertad y tradición, escritura a nombre de la I.E. o del Municipio ó resolución de adjudicación de etnias indígenas o afrocolombianos. SI NO Tipo de doc.: **CERTIFICADO DE TRADICION Y LIBERTAD**
 No del doc.: **MATRICULA N° 01562139**
 Anexa documento: SI NO

El predio o el inmueble donde se ubica el establecimiento educativo se encuentra en un terreno estable y no genera ningún tipo de riesgo para los estudiantes: SI NO

* En caso de que la respuesta sea NO indique a continuación porque:
 Deslizamiento Receptor de Deslizamiento Zona Pantanosa Problemas estructurales
 Inundación Relleno Sanitario Zona de protección otro, ¿Cuál? _____

Amplie si considera :

II. INFORMACIÓN BASE (DATOS DE LA MAYOR JORNADA)	GRADO	No. NIÑOS	No. NIÑAS	GRADO	No. NIÑOS	No. NIÑAS	GRADO	No. NIÑOS	No. NIÑAS	No. ADULTOS	
	PREJARDIN				PRIMERO	3	2	SEXTO			Adultos Mujeres
JARDIN				SEGUNDO	4	1	SÉPTIMO			Adultos hombres	
TRANSICIÓN		1	0	TERCERO	0	4	OCTAVO			TOTAL	0
				CUARTO	1	2	NOVENO			TOTAL ESTUDIANTES EN EL ESTABLECIMIENTO EDUCATIVO	
				QUINTO	1	2	DECIMO				
ESTUDIANTES							ONCE				
TOTAL		1	0	TOTAL	9	11	TOTAL	0	0	21	

II. INFORMACIÓN DE LA INFRAESTRUCTURA EXISTENTE
 No. DE AULAS: **2** BIBLIOTECA: **0** LABORATORIO: **0** otro, Cual? **COCINA, HALL**
 No. BATERIA SANITARIA: **1** No. De aparatos: **2** COMEDOR: **1** INTERNADO: **0** **OTRO: PROFESOR**

III. NECESIDADES DE MEJORAMIENTO DE LA INFRAESTRUCTURA EXISTENTE

Nota: (De la siguiente relación de actividades, si el establecimiento lo requiere, relacione su Ubicación, cantidad, Unidad, Medidas y el Material estimado, de lo contrario indique /)

1. AGUA Y SANEAMIENTO BÁSICO : El establecimiento requiere:

A. TANQUE ALMACENAMIENTO AGUA:	Ubicación:	BANOS	Cant:	_____	UND:	UND	Medidas:	ESTANDAR	Material:	COLEMPAQUES
B. TUBERIA HIDRÁULICA Y ACCESORIOS:	Ubicación:	ACOMETIDA BANCOS	Cant:	1100	UND:	HL	Medidas:	1 PULG	Material:	PVC
C. POZO SÉPTICO:	Ubicación:	BANOS	Cant:	01	UND:	_____	Medidas:	ESTANDAR	Material:	SEPTICO
D. TUBERIA SANITARIA Y ACCESORIOS:	Ubicación:	ACOMETIDA BANCOS	Cant:	30	UND:	4	Medidas:	ESTANDAR	Material:	PVC
E. CAJAS DE INSPECCIÓN:	Ubicación:	BANOS	Cant:	01	UND:	UND	Medidas:	ESTANDAR	Material:	CONCRETO
F. CANAL Y BANTES AGUAS LLUVIAS:	Ubicación:	CUBIERTA	Cant:	37	UND:	HL	Medidas:	ESTANDAR	Material:	_____
G. Otra BATERIA DE BANCOS	Ubicación:	SEDE	Cant:	02	UND:	_____	Medidas:	_____	Material:	_____

2. MANTENIMIENTO CORRECTIVO: El establecimiento requiere:

A. REPOSICIÓN DE TEJA:	Ubicación: <u>AULAS Y CUARTO DOCENTES</u>	Cant: <u>140</u>	UND: <u>M²</u>	Medidas: <u>ESTANDAR</u>	Material: <u>TERMO ACUSTICA</u>
B. REPOSICIÓN ESTRUCTURA CUBIERTA:	Ubicación: <u>AULAS Y CUARTO</u>	Cant: <u>140</u>	UND: <u>M²</u>	Medidas: <u>ESTANDAR</u>	Material: <u>PERFILERIA METALICA</u>
C. REPOSICIÓN DE SANITARIO	Ubicación: <u>---</u>	Cant: <u>---</u>	UND: <u>---</u>	Medidas: <u>---</u>	Material: <u>---</u>
D. REPOSICIÓN DE LAVAMOS	Ubicación: <u>---</u>	Cant: <u>---</u>	UND: <u>---</u>	Medidas: <u>---</u>	Material: <u>---</u>
E. REPOSICIÓN DE ORINAL	Ubicación: <u>N/A</u>	Cant: <u>---</u>	UND: <u>---</u>	Medidas: <u>---</u>	Material: <u>---</u>
F. REPOSICIÓN DE MESÓN	Ubicación: <u>N/A</u>	Cant: <u>---</u>	UND: <u>---</u>	Medidas: <u>---</u>	Material: <u>---</u>
G. REPOSICIÓN DE MURO	Ubicación: <u>---</u>	Cant: <u>---</u>	UND: <u>---</u>	Medidas: <u>---</u>	Material: <u>---</u>
H. REPOSICIÓN ENCHAPE PARED	Ubicación: <u>N/A</u>	Cant: <u>---</u>	UND: <u>---</u>	Medidas: <u>---</u>	Material: <u>---</u>
I. REPOSICIÓN ENCHAPE PISO	Ubicación: <u>AULAS</u>	Cant: <u>90</u>	UND: <u>M²</u>	Medidas: <u>ESTANDAR</u>	Material: <u>TABLETA LÖES</u>
J. REPOSICIÓN POSETA LAVATRAPEROS	Ubicación: <u>N/A</u>	Cant: <u>---</u>	UND: <u>---</u>	Medidas: <u>---</u>	Material: <u>---</u>
K. REPOSICIÓN DE PUERTAS:	Ubicación: <u>CUARTO DOCENTE</u>	Cant: <u>01</u>	UND: <u>UND</u>	Medidas: <u>1x2</u>	Material: <u>METALICA</u>
L. REPOSICIÓN DE VENTANAS:	Ubicación: <u>AULAS Y CUARTO</u>	Cant: <u>14</u>	UND: <u>M²</u>	Medidas: <u>ESTANDAR</u>	Material: <u>PERFILES METALICOS</u>
M. REPOSICIÓN DE CIELO RASO:	Ubicación: <u>N/A</u>	Cant: <u>---</u>	UND: <u>---</u>	Medidas: <u>---</u>	Material: <u>---</u>
N. REPOSICIÓN DE LÁMPARAS:	Ubicación: <u>AULAS Y CUARTO</u>	Cant: <u>14</u>	UND: <u>UND</u>	Medidas: <u>2x32</u>	Material: <u>FLUORESCENTES</u>
Ñ. REP. INTERRUPTORES Y O TOMAS:	Ubicación: <u>N/A</u>	Cant: <u>3</u>	UND: <u>UND</u>	Medidas: <u>ESTANDAR</u>	Material: <u>---</u>
O. REPOSICIÓN TABLERO ELÉCTRICO:	Ubicación: <u>N/A</u>	Cant: <u>---</u>	UND: <u>---</u>	Medidas: <u>---</u>	Material: <u>---</u>
P. INSTALACIÓN TUBERÍA MT:	Ubicación: <u>AULAS Y CUARTO</u>	Cant: <u>17</u>	UND: <u>PFO</u>	Medidas: <u>ESTANDAR</u>	Material: <u>PUNTOS ELECTRICIDAD</u>
Q. Otro <u>ANDENES</u>	Ubicación: <u>PERIMETRO DE LA SEDE</u>	Cant: <u>50</u>	UND: <u>M²</u>	Medidas: <u>---</u>	Material: <u>MORTERO</u>
R. SUMINISTRO E INSTALACIÓN DE PANEL SOLAR: (SÓLO PARA ILUMINACIÓN, INDICAR NÚMERO DE BOMBILLOS A ABASTECER)					

3. MANTENIMIENTO PREVENTIVO: El establecimiento requiere:

A. PAÑETE MURO M2:	Ubicación: <u>AULAS</u>	Cant: <u>20</u>	UND: <u>M²</u>	Medidas: <u>ESTANDAR</u>	Material: <u>MORTERO</u>
B. VINILO SOBRE MURO 2 MANOS:	Ubicación: <u>AULAS Y CUARTO</u>	Cant: <u>340</u>	UND: <u>M²</u>	Medidas: <u>METODIA</u>	Material: <u>VINILO</u>
C. KORAZA SOBRE MURO 2 MANOS:	Ubicación: <u>AULAS Y CUARTO</u>	Cant: <u>340</u>	UND: <u>M²</u>	Medidas: <u>METODIA</u>	Material: <u>PINTURA</u>
D. IMPERMEABILIZACIÓN MUROS	Ubicación: <u>---</u>	Cant: <u>---</u>	UND: <u>---</u>	Medidas: <u>---</u>	Material: <u>---</u>
E. IMPERMEABILIZACIÓN PLACAS:	Ubicación: <u>---</u>	Cant: <u>---</u>	UND: <u>---</u>	Medidas: <u>---</u>	Material: <u>---</u>
F. CAMBIO DE GRIFERÍA:	Ubicación: <u>---</u>	Cant: <u>---</u>	UND: <u>---</u>	Medidas: <u>---</u>	Material: <u>---</u>
G. Otro: Cual?	Ubicación: <u>---</u>	Cant: <u>---</u>	UND: <u>---</u>	Medidas: <u>---</u>	Material: <u>---</u>

4. DOTACIÓN DE MOBILIARIO: (Si no existe el elemento o esta en avanzado estado de deterioro*) El establecimiento requiere:

A. TABLERO:	Deterioro	<u>X</u>	No existe	<u>---</u>	Cantidad	<u>2</u>
B. PUESTO PARA DOCENTE (MESA Y SILLA):	Deterioro	<u>---</u>	No existe	<u>X</u>	Cantidad	<u>2</u>
C. PUESTO UNIPERSONAL ALUMNO (MESA Y SILLA):	Deterioro	<u>X</u>	No existe	<u>---</u>	Cantidad	<u>50</u>
D. MUEBLE DE ALMACENAMIENTO:	Deterioro	<u>---</u>	No existe	<u>X</u>	Cantidad	<u>2</u>
E. TANDEM DE CANECAS:	Deterioro	<u>---</u>	No existe	<u>X</u>	Cantidad	<u>3</u>

* Estado de deterioro: Faltan piezas al mobiliario ejm: tornillos, piezas completas, chapas; presenta deficiencias físicas como desoldado, con filos o puntas oxidadas cortantes, fracturas o huecos, son inestables e inseguros. TODOS.

5. CONSTRUCCIÓN NUEVA: LA SEDE NO CUENTA CON BATERIA DE BAÑOS PARA NIÑOS Y NIÑAS. LA COCINA Y COMEDOR NO CUMPLEN LAS HIGIENE SANITARIAS. LA SEDE NO CUENTA CON CERRAMIENTO PERIMETRAL RAZON POR LA CUAL INGRESAN ANIMALES A LAS AULAS. NO HAY PLACA DE DEPORTES. NO HAY AULA VIRTUAL.

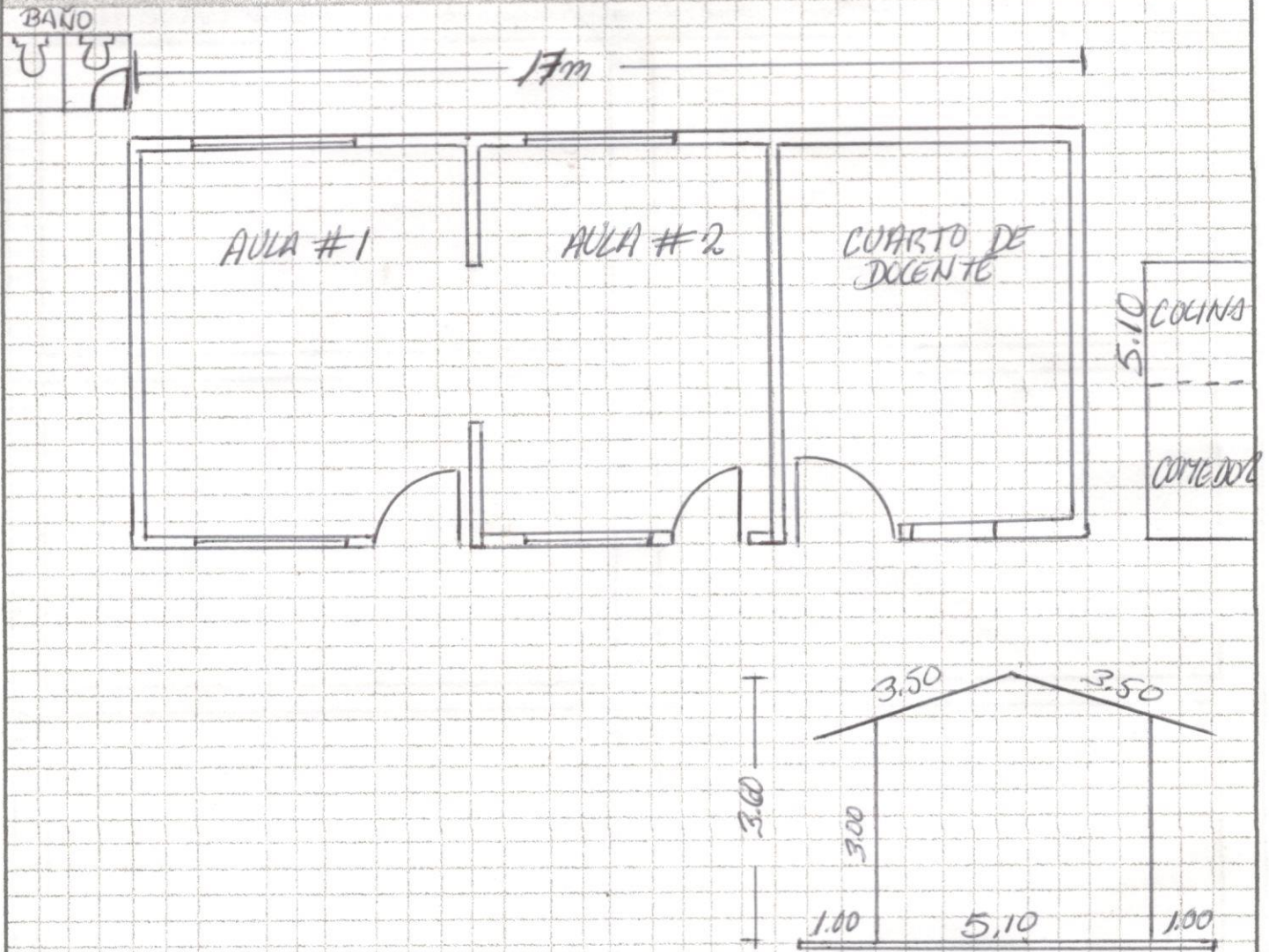

Debe tener en cuenta en el esquema los siguientes aspectos:

1. Ubicación de elementos hidráulicos y sanitarios: indicar: ubicación de acometida hidráulica y diámetro - tanques de reserva y su dimensión.
2. Ubicación de elementos eléctricos: indicar ubicación del transformador - contador - tablero eléctrico - planta eléctrica.

IV. CONTACTOS

Acompañamiento por parte del MEN

Nombre: _____
 Email: _____
 Teléfono: _____

Firma: _____
 C.C. _____

Acompañamiento de la OIM:

Nombre: Andy Fabra
 Email: fabra@314@hotmail.com
 Teléfono: 313 787 4127

Firma: Andy f
 Cargo: Acompañamiento social

Acompañamiento de la Institución Educativa/Secretaría de Educación/Alcaldía Municipal.

Nombre: _____
 Email: _____
 Teléfono: _____

Firma: _____
 Cargo: _____

Acompañamiento adicional por la Institución Educativa/Secretaría de Educación/Alcaldía Municipal.

Nombre: Ludys Tatiana Murillo Benitez
 Email: tatianac174@gmail.com
 Teléfono: 3278494403

Firma: Tatiana Murillo Benitez
 Cargo: DOCENTE

1	2
3	4
5	6

VI. CONDICIONES DEL PREDIO PARA TENER EN CUENTA EN EL PRESUPUESTO *POR RÍO/MOTO 50 MIN - POR RÍO 2 HORAS.*

Acceso al predio: Vehicular Peatonal Fluvial Marítima Otro: _____ Distancia en km desde el casco urbano: *35 Km*

El predio cuenta con servicios de:
 Agua SI NO Luz SI NO Gas SI NO Alcantarill SI NO Tel. SI NO

Se requiere realizar demoliciones SI NO *140* M2 Material predominante *CUBIERTA ZINC Y MADERA*
50 M2 MORTERO ANDENES EXISTENTES

OBSERVACIONES Y RECOMENDACIONES (Relacione aquí todo lo que considere importante como parte del diagnóstico) *SE REQUIERE LO SIGUIENTE:*

- 1- BATERIA DE BAÑOS (NIÑOS Y NIÑAS) 2- COMEDOR Y RESTAURANTE CON DOTACION,*
- 3- LLEVAR AGUA DESDE LA BOCA TOMA HASTA EL PREDIO APROX. 1 Km DE TRAMO.*
- 4- CERCAO PERIMETRAL EN AREA DE (35m x 25m)*

OFICINA DE REGISTRO DE INSTRUMENTOS PÚBLICOS
DE CAUCASIA
CERTIFICADO DE TRADICIÓN
MATRÍCULA INMOBILIARIA

Página: 1

Nro Matrícula: 015-62139

COPIA SIMPLE A SOLICITUD DE ENTIDAD EXENTA, ORGANOS DE CONTROL O JUDICIALES

Impreso el 21 de Abril de 2009 a las 11:15:13 am
No tiene validez sin la firma del registrador en la última página

CIRCULO REGISTRAL: 015 CAUCASIA DEPTO: ANTIOQUIA MUNICIPIO: NECHI VEREDA: LAS FLORES
FECHA APERTURA: 3/4/2009 RADICACIÓN: 2009-015-6-955 CON: RESOLUCION DE 29/1/2009

COD CATASTRAL:
COD CATASTRAL ANT: SIN INFORMACION

ESTADO DEL FOLIO: **ACTIVO**

DESCRIPCIÓN: CABIDA Y LINDEROS:

N LOTE DE TERRENO CON 2.500 METROS CUADRADOS, CUYOS LINDEROS Y DEMAS SE ENCUENTRAN EN LA RESOLUCION N° 094
DEL 01/29/2009 MUNICIPIO DE NECHI

COMPLEMENTACIÓN:

DIRECCIÓN DEL INMUEBLE Tipo de predio: RURAL
1) CORREGIMIENTO LAS FLORES, C.E.R SAN PEDRO MEDIO

MATRÍCULA ABIERTA CON BASE EN LA(S) SIGUIENTE(S) MATRICULA(S) (En caso de Integración y otros)

ANOTACIÓN: Nro: 1 Fecha 2/4/2009 Radicación 2009-015-6-955
DOC: RESOLUCION 94 DEL: 29/1/2009 ALCALDIA MUNICIPAL DE NECHI VALOR ACTO: \$ 0
ESPECIFICACION: OTRO : 0917 DETERMINACION AREA Y LINDEROS PREDIO DEL MUNICIPIO
PERSONAS QUE INTERVIENEN EN EL ACTO (X-Titular de derecho real del dominio, I-Titular de dominio incompleto)
A: MUNICIPIO DE NECHI NIT# 890985454-8 X

NRO TOTAL DE ANOTACIONES: *1*

FIN DE ESTE DOCUMENTO

El interesado debe comunicar cualquier falla o error en el registro de los documentos

USUARIO: 132 impreso por: 132
TURNO: 2009-015-1-4070 FECHA: 21/4/2009
EXPEDIDO EN: CAUCASIA

DIAGNÓSTICO CONSTRUCCIÓN DE INFRAESTRUCTURA EDUCATIVA

I. INFORMACIÓN GENERAL DEL ESTABLECIMIENTO EDUCATIVO

NOMBRE DE LA INSTITUCIÓN EDUCATIVA:	ESCUELA RURAL SANTA ELENA												
CODIGO DANE INSTITUCIÓN EDUCATIVA:	205154000179												
NOMBRE DE LA SEDE EDUCATIVA:	ESCUELA RURAL SANTA ELENA												
CODIGO DANE DE LA SEDE EDUCATIVA:	2050154000179												
Dirección/ Municipio:	CAUCASIA					Departamento			ANTIOQUIA				
FECHA DE VISITA	DIA	16	MES	JULIO	AÑO	2018	JORNADAS	MAÑANA	X	TARDE		NOCHE	JORNADA COMPLETA DE 8 AM A 2 PM

COORDENADAS GEOGRAFICAS (GPS)					X:	
					Y:	

RECTOR:	OMER DE JESUS MARTINEZ					URBANA		RURAL	X			
E-mail:	omarpez@gmail.com					TELÉFONO:	3113097638					

* La I.E. dispone de predio con certificado de libertad y tradición, escritura a nombre de la I.E. o del Municipio ó resolución de adjudicación de etnias indígenas o afrocolombianos.	SI	<input type="checkbox"/>	Tipo de doc.:	CERTIFICADO DE TRADICION Y LIBERTAD								
	NO	<input type="checkbox"/>	No del doc.:	15662276								
Anexa documento:	SI	<input checked="" type="checkbox"/>	NO	<input type="checkbox"/>								

El predio o el inmueble donde se ubica el establecimiento educativo se encuentra en un terreno estable y no genera ningún tipo de riesgo para los estudiantes: SI NO

* En caso de que la respuesta sea **NO** indique a continuación porque:

<input type="checkbox"/>	Deslizamiento	<input type="checkbox"/>	Receptor de Deslizamiento	<input type="checkbox"/>	Zona Pantanosa	<input type="checkbox"/>	Problemas estructurales
<input type="checkbox"/>	Inundación	<input type="checkbox"/>	Relleno Sanitario	<input type="checkbox"/>	Zona de protección	<input type="checkbox"/>	otro, ¿Cuál?

Amplie si considera :

II. INFORMACIÓN BASE (DATOS DE MATRICULA DE LA MAYOR JORNADA)	GRADO	No. NIÑOS	No. NIÑAS	GRADO	No. NIÑOS	No. NIÑAS	GRADO	No. NIÑOS	No. NIÑAS	No. ADULTOS	
	PREJARDIN				PRIMERO	4	2	SEXTO			Adultos Mujeres
JARDIN				SEGUNDO	5	2	SÉPTIMO			Adultos hombres	
TRANSICIÓN	2	3		TERCERO	2	4	OCTAVO			TOTAL	
				CUARTO	7	7	NOVENO			TOTAL ESTUDIANTES EN EL ESTABLECIMIENTO EDUCATIVO	
				QUINTO	5	3	DECIMO				
ESTUDIANTES							ONCE				
TOTAL	2	3		TOTAL	23	18	TOTAL	0	0	46	

II. INFORMACIÓN DE LA INFRAESTRUCTURA EXISTENTE

No. DE AULAS	4	BIBLIOTECA	1	LABORATORIO	0	otro, Cual?
No. BATERIA SANITARIA	1	No. De aparatos	6	COMEDOR	1	SISTEMAS
				INTERNADO	0	

III. NECESIDADES DE MEJORAMIENTO DE LA INFRAESTRUCTURA EXISTENTE

Nota: (De la siguiente relación de actividades, si el establecimiento lo requiere, relacione su Ubicación, cantidad, Unidad, Medidas y el Material estimado, de lo contrario indique /)

1. AGUA Y SANEAMIENTO BÁSICO : El establecimiento requiere:

A. TANQUE ALMACENAMIENTO AGUA:	Ubicación:	BAÑOS Y COMEDOR	Cant:	1	UND:	UND	Medidas	2000	Material	PLASTICO COLEMPAQUES
B. TUBERIA HIDRÁULICA Y ACCESORIOS:	Ubicación:	PARA TANQUE	Cant:	30	UND:	ML	Medidas	1" Y 1/2"	Material	PVC
C. POZO SÉPTICO:	Ubicación:	0	Cant:	0	UND:	0	Medidas	0	Material	0
D. TUBERIA SANITARIA Y ACCESORIOS:	Ubicación:	LAVAMANOS	Cant:	6	UND:	ML	Medidas	2"	Material	PVC
E. CAJAS DE INSPECCIÓN:	Ubicación:	0	Cant:	0	UND:	0	Medidas	0	Material	0
F. CANAL Y BANTES AGUAS LLUVIAS:	Ubicación:	0	Cant:	0	UND:	0	Medidas	0	Material	0
G. Otro	Ubicación:	POZO PROFUNDO DE AGUA CON MOTOBOMBA	Cant:	1	UND:	UND	Medidas	ESTÁNDAR	Material	EN COCRETO Y TUBERIA

2. MANTENIMIENTO CORRECTIVO: El establecimiento requiere:								REPOSICION PARCIAL DE TEJA TERMOACUSTICA AZUL		
A. REPOSICIÓN DE TEJA:	Ubicación:	AULAS Y COMEDOR	Cant:	100	UND:	M2	Medidas	ESTANDAR	Material	
B. REPOSICIÓN ESTRUCTURA CUBIERTA:	Ubicación:	0	Cant:	0	UND:	0	Medidas	0	Material	0
C. REPOSICIÓN DE SANITARIO	Ubicación:	BAÑOS	Cant:	6	UND:	UND	Medidas	ESTANDAR	Material	SANITARIO BLANCO INSTITUCIONAL
D. REPOSICIÓN DE LAVAMOS	Ubicación:	0	Cant:	0	UND:	0	Medidas	0	Material	0
E. REPOSICIÓN DE ORINAL	Ubicación:	0	Cant:	0	UND:	0	Medidas	0	Material	0
F. REPOSICIÓN DE MESÓN	Ubicación:	0	Cant:	0	UND:	0	Medidas	0	Material	0
G. REPOSICIÓN DE MURO	Ubicación:	0	Cant:	0	UND:	0	Medidas	0	Material	0
H. REPOSICIÓN ENCHAPE PARED	Ubicación:	0	Cant:	0	UND:	0	Medidas	0	Material	0
I. REPOSICIÓN ENCHAPE PISO	Ubicación:	0	Cant:	0	UND:	0	Medidas	0	Material	0
J. REPOSICIÓN POSETA LAVATRAPEROS	Ubicación:	0	Cant:	0	UND:	0	Medidas	0	Material	0
K. REPOSICIÓN DE PUERTAS:	Ubicación:	0	Cant:	0	UND:	0	Medidas	0	Material	0
L. REPOSICIÓN DE VENTANAS:	Ubicación:	0	Cant:	0	UND:	0	Medidas	0	Material	0
M. REPOSICIÓN DE CIELO RASO:	Ubicación:	0	Cant:	0	UND:	0	Medidas	0	Material	0
N. REPOSICIÓN DE LÁMPARAS:	Ubicación:	AULAS BIBLIOTECA Y SISTEMAS	Cant:	24	UND:	UND	Medidas	ESTANDAR	Material	LAMPARA FLUORESCENTE
Ñ. REP. INTERRUPTORES Y O TOMAS:	Ubicación:	0	Cant:	0	UND:	0	Medidas	0	Material	0
O. REPOSICIÓN TABLERO ELÉCTRICO:	Ubicación:	0	Cant:	0	UND:	0	Medidas	0	Material	0
P. INSTALACIÓN TUBERIA MT:	Ubicación:	AULAS BIBLIOTECA Y SISTEMAS	Cant:	150	UND:	ML	Medidas	ESTANDAR	Material	ESTANDAR
Q. Otro	Ubicación:	0	Cant:	0	UND:	0	Medidas	0	Material	0
R. SUMNISTRO E INSTALACIÓN DE PANEL SOLAR: (SÓLO PARA ILUMINACIÓN, INDICAR NÚMERO DE BOMBILLOS A ABASTECER)										

3. MANTENIMIENTO PREVENTIVO : El establecimiento requiere:										
A. PAÑETE MURO M2:	Ubicación:	0	Cant:	0	UND:	0	Medidas	0	Material	0
B. VINILO SOBRE MURO 2 MANOS:	Ubicación:	INTERIOR TOTAL AULAS Y COMEDOR	Cant:	600	UND:	M2	Medidas	DE MUROS INTERNOS Y DE MUROS EXTERIOR	Material	VINILO BLANCO
C. KORAZA SOBRE MURO 2 MANOS:	Ubicación:	AULAS, COMEDOR Y BATERIAS	Cant:	400	UND:	M2	Medidas	SISTEMAS Y BATERIA	Material	PINTURA KORAZA BLANCA Y VERDE
D. IMPERMEABILIZACIÓN MUROS	Ubicación:	AULAS Y COMEDOR	Cant:	60	UND:	M2	Medidas	ALEROS Y CANALES	Material	IMPERMEABILIZACION DE ALEROS Y VIGA CANAL CON MORTERO Y MANTO EDIL
E. IMPERMEABILIZACIÓN PLACAS:	Ubicación:	AULAS Y COMEDOR Y BATERIA	Cant:	77	UND:	M2	Medidas	ESTANDAR	Material	ESTANDAR
F. CAMBIO DE GRIFERIA:	Ubicación:	LAVAMANOS	Cant:	6	UND:	UND	Medidas	0	Material	0
G. Otro: Cual?	Ubicación:	0	Cant:	0	UND:	0	Medidas	0	Material	0

4. DOTACIÓN DE MOBILIARIO: (Si no existe el elemento o esta en avanzado estado de deterioro*)El establecimiento requiere:						
A. TABLERO:	Deterioro	0	No existe	0	Cantidad	0
B. PUESTO PARA DOCENTE (MESA Y SILLA):	Deterioro	X	No existe		Cantidad	2
C. PUESTO UNIPERSONAL ALUMNO (MESA Y SILLA):	Deterioro		No existe	X	Cantidad	MESAS TRAPEZOIDALES ESCUELA NUEVA 10 UNIDADES
D. MUEBLE DE ALMACENAMIENTO:	Deterioro		No existe	X	Cantidad	2
E. TANDEM DE CANECAS:	Deterioro		No existe	X	Cantidad	2

* Estado de deterioro: Faltan piezas al mobiliario ejm: tornillos, piezas completas, chapas; presenta deficiencias físicas como desoldado, con fillos o puntas oxidadas cortantes, fracturas o huecos, son inestables e inseguros.

5. CONSTRUCCIÓN NUEVA :

CONSTRUIR LA PLACA DEL PATIO PARA REALIZAR ACTIVIDADES DEPORTIVAS Y EL PARQUE INFANTIL

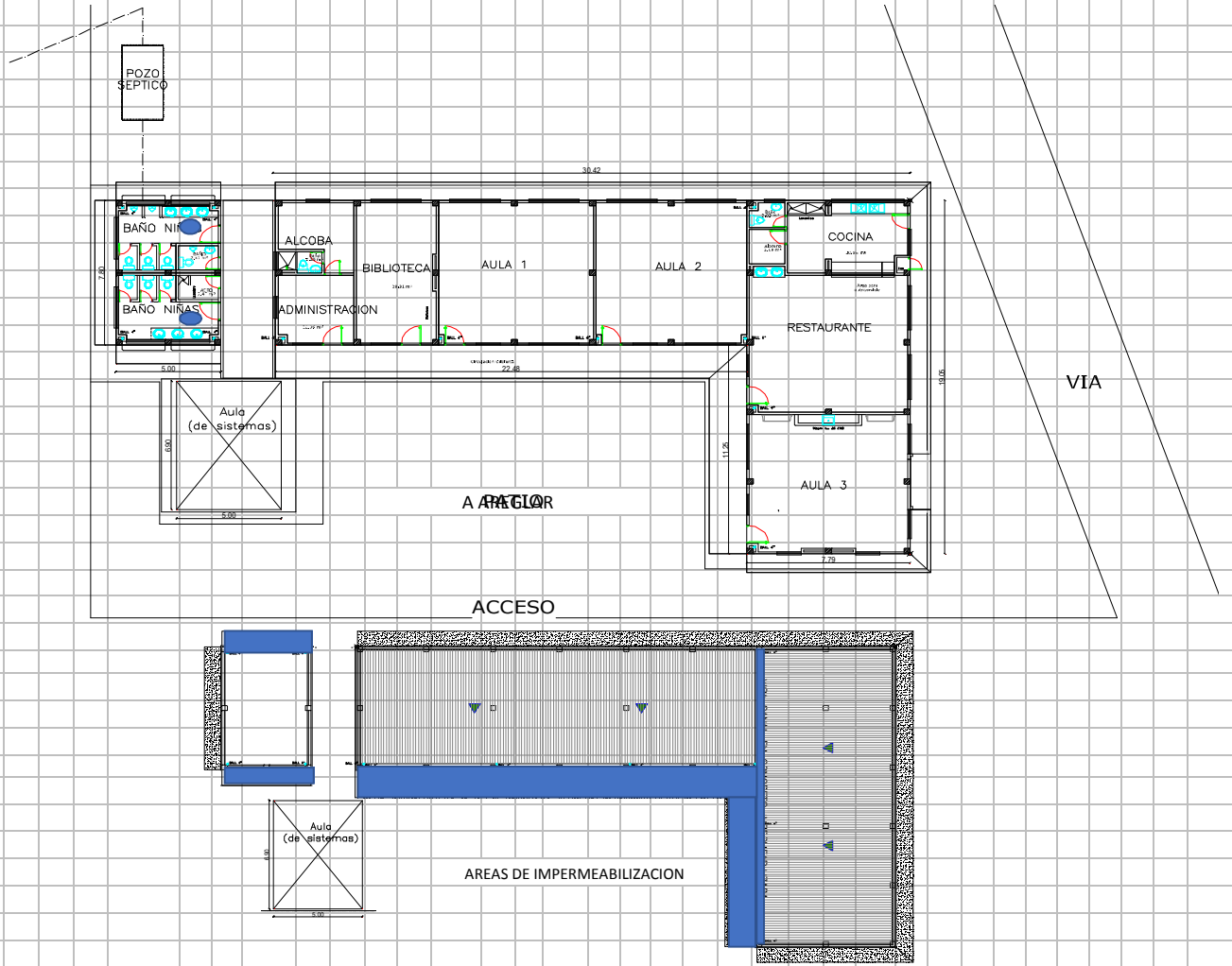

Debe tener en cuenta en el esquema los siguientes aspectos:

1. Ubicación de elementos hidráulicos y sanitarios: indicar: ubicación de acometida hidráulica y diámetro - tanques de reserva y su dimensión.
2. Ubicación de elementos eléctricos: indicar ubicación del transformador - contador - tablero eléctrico - planta eléctrica.

IV. CONTACTOS

Acompañamiento por parte del MEN

Nombre: _____
 Email: _____
 Teléfono: _____

Firma _____
 C.C. _____

Acompañamiento de la OIM:

Nombre: Claudia Mirela Gomez
 Email: la.claudia.gomez13@hotmail.com
 Teléfono: 370 780 9132

Firma _____
 Cargo: Presidencial

Acompañamiento de la Institución Educativa/Secretaría de Educación/Alcaldía Municipal.

Nombre: Omer de Jesus Martinez Perez
 Email: omarpez@gmail.com
 Teléfono: 3113097638





Firma _____
 Cargo: Rector de la institución educativa

Acompañamiento adicional por la Institución Educativa/Secretaría de Educación/Alcaldía Municipal.

Nombre: _____
 Email: _____
 Teléfono: _____

Firma _____
 Cargo: _____

V. REGISTRO FOTOGRÁFICO : Identificar las áreas afectadas, cuando requiera demolición o reposición o mejoramiento

<p>1 IMPERMEABILIZACION DE PLACAS Y CANALES</p> 	<p>2 REPLAZO PARCIAL DE CUBIERTA</p> 
<p>3 CAMBIO DE GRIFERIA LAVAMANOS Y ACCESORIOS SANITARIOS</p> 	<p>4 REPOSICION DE SANITARIOS</p> 
<p>5 REVISION Y MANTENIMIENTO DE RED ELECTRICA</p> 	<p>6 PNTURA CORAZA</p> 

VI. CONDICIONES DEL PREDIO PARA TENER EN CUENTA EN EL PRESUPUESTO

Acceso al predio Vehicular Peatonal Fluvial Marítima Otro: _____ Distancia en km desde el casco urbano 28 KM POR VIA DESTAPADA DESDE CAUCASIA

El predio cuenta con servicios de:

Agua SI NO Luz SI NO Gas SI NO Alcantaril SI NO Tel. SI NO

Se requiere realizar demoliciones SI NO M2 Material predominante _____

OBSERVACIONES Y RECOMENDACIONES (Relacione aquí todo lo que considere importante como parte del diagnóstico) ES IMPORTANTE REALIZAR LA IMPERMEABILIZACION TOTAL DE CANALES Y PLACAS CON EL FIN DE EVITAR EL DAÑO DE LA ESTRUCTURA EXISTENTE Y ASI MISMO EL ABASTECIMIENTO DE AGUA CON LA CONSTRUCCION DE UN POZO PARA LA ESCUELA CON EL FIN DE USAR LAS BATERIAS SANITARIAS.

DIAGNÓSTICO CONSTRUCCIÓN DE INFRAESTRUCTURA EDUCATIVA

I. INFORMACIÓN GENERAL DEL ESTABLECIMIENTO EDUCATIVO

NOMBRE DE LA INSTITUCIÓN EDUCATIVA:	Institución Educativa Santa Lucia												
CÓDIGO DANE INSTITUCIÓN EDUCATIVA:	213212000101												
NOMBRE DE LA SEDE EDUCATIVA:	Institución Educativa Santa Lucia Sede Principal												
CÓDIGO DANE DE LA SEDE EDUCATIVA:	213212000101												
Dirección/ Municipio:	Santa Lucia /Córdoba					Departamento			Bolívar				
FECHA DE VISITA	DÍA	11	MES	7	AÑO	2018	JORNADAS	MAÑANA	X	TARDE	X	NOCHE	
COORDENADAS GEOGRÁFICAS (GPS)					X:	9°27'48,6" N							
					Y:	74°50'56,0" W							
RECTOR:	José Alfredo Orozco Vega					URBANA		RURAL	X				
E-mail:	nadaju04@hotmail.com					TELÉFONO:	3012555447						
* La I.E. dispone de predio con certificado de libertad y tradición, escritura a nombre de la I.E. o del Municipio ó resolución de adjudicación de etnias indígenas o afrocolombianos.	SI	X	NO	Tipo de doc.:		Escritura y certificado de libertad y tradición							
				No del doc.:		Escritura No. 196 del 3-08-05 / MI # 062-27262							
Anexa documento:					SI	X	NO						

El predio o el inmueble donde se ubica el establecimiento educativo se encuentra en un terreno estable y no genera ningún tipo de riesgo para los estudiantes: SI NO

* En caso de que la respuesta sea **NO** indique a continuación porque:

<input type="checkbox"/> Deslizamiento	<input checked="" type="checkbox"/> Receptor de Deslizamiento	<input type="checkbox"/> Zona Pantanosa	<input type="checkbox"/> Problemas estructurales
<input type="checkbox"/> Inundación	<input type="checkbox"/> Relleno Sanitario	<input type="checkbox"/> Zona de protección	<input type="checkbox"/> otro, ¿Cuál?

Amplíe si considera :

II. INFORMACIÓN BASE (DATOS DE MATRICULA DE LA MAYOR JORNADA)	GRADO	No. NIÑOS	No. NIÑAS	GRADO	No. NIÑOS	No. NIÑAS	GRADO	No. NIÑOS	No. NIÑAS	No. ADULTOS	
	PREJARDIN	0	0	PRIMERO	8	4	SEXTO	8	11	Adultos Mujeres	
JARDÍN	0	0	SEGUNDO	12	6	SÉPTIMO	7	13	Adultos hombres		
TRANSICIÓN	9	9	TERCERO	10	7	OCTAVO	5	2	TOTAL		0
			CUARTO	6	13	NOVENO	7	6	TOTAL ESTUDIANTES EN EL ESTABLECIMIENTO EDUCATIVO		
			QUINTO	9	5	DECIMO	1	6			
ESTUDIANTES						ONCE	5	5	No.	174	
TOTAL	9	9	TOTAL	45	35	TOTAL	33	43			

II. INFORMACIÓN DE LA INFRAESTRUCTURA EXISTENTE

No. DE AULAS	10	BIBLIOTECA	NO	LABORATORIO	NO	otro, Cual?		
No. BATERÍA SANITARIA	2	No. De aparatos	2	COMEDOR	SI	INTERNADO	NO	INFORMÁTICA

III. NECESIDADES DE MEJORAMIENTO DE LA INFRAESTRUCTURA EXISTENTE

Nota: (De la siguiente relación de actividades, si el establecimiento lo requiere, relacione su Ubicación,cantidad, Unidad, Medidas y el Material estimado, de lo contrario indique /)

1. AGUA Y SANEAMIENTO BÁSICO : El establecimiento requiere:

A. TANQUE ALMACENAMIENTO AGUA:	Ubicación:	Baños-comedo	Cant:	2	UND:	lt	Medidas	1000	Material	Plástico
B. TUBERÍA HIDRÁULICA Y ACCESORIOS:	Ubicación:	/	Cant:	/	UND:	/	Medidas	/	Material	/
C. POZO SÉPTICO:	Ubicación:	Baños	Cant:	1	UND:	un	Medidas	1650	Material	PVC Integrado
D. TUBERÍA SANITARIA Y ACCESORIOS:	Ubicación:	/	Cant:	/	UND:	/	Medidas	/	Material	/
E. CAJAS DE INSPECCIÓN:	Ubicación:	Baños	Cant:	1	UND:	un	Medidas	60x60	Material	Concreto
F. CANAL Y BANTES AGUAS LLUVIAS:	Ubicación:	Aulas- comedo	Cant:	-	UND:	ml	Medidas	58	Material	Lámina Galvanizada
G.Otro	Ubicación:	/	Cant:	/	UND:	/	Medidas	/	Material	/

2. MANTENIMIENTO CORRECTIVO: El establecimiento requiere:

A. REPOSICIÓN DE TEJA:	Ubicación:	Aulas	Cant:	22	UND:	un	Medidas	-	Material	Eternit
B. REPOSICIÓN ESTRUCTURA CUBIERTA:	Ubicación:	/	Cant:	/	UND:	/	Medidas	/	Material	/
C. REPOSICIÓN DE SANITARIO	Ubicación:	Baños	Cant:	2	UND:	un	Medidas	Estándar	Material	Institucional
D. REPOSICIÓN DE LAVAMOS	Ubicación:	Baños	Cant:	2	UND:	un	Medidas	Estándar	Material	Institucional
E. REPOSICIÓN DE ORINAL	Ubicación:	Baños	Cant:	1	UND:	un	Medidas	Estándar	Material	Institucional
F. REPOSICIÓN DE MESÓN	Ubicación:	Baños	Cant:	2	UND:	ml	Medidas	4	Material	Mesón en granito
REPOSICIÓN DE MURO	Ubicación:	/	Cant:	/	UND:	/	Medidas	/	Material	/
H. REPOSICIÓN ENCHAPE PARED	Ubicación:	/	Cant:	/	UND:	/	Medidas	/	Material	/
I. REPOSICIÓN ENCHAPE PISO	Ubicación:	/	Cant:	/	UND:	/	Medidas	/	Material	/
J. REPOSICIÓN POCETA LAVATRAPEROS	Ubicación:	Baños	Cant:	1	UND:	un	Medidas	estándar	Material	Ladrillos y cerámica
K. REPOSICIÓN DE PUERTAS:	Ubicación:	/	Cant:	/	UND:	/	Medidas	/	Material	/
L. REPOSICIÓN DE VENTANAS:	Ubicación:	/	Cant:	/	UND:	/	Medidas	/	Material	/
M. REPOSICIÓN DE CIELO RASO:	Ubicación:	Aulas	Cant:	20	UND:	un	Medidas	1,2x0,6	Material	Icopor
N. REPOSICIÓN DE LÁMPARAS:	Ubicación:	Aulas Baños	Cant:	40	UND:	un	Medidas	-	Material	Bombilla en espiral
Ñ. REP. INTERRUPTORES Y O TOMAS:	Ubicación:	Aulas	Cant:	30	UND:	un	Medidas	-	Material	Toma doble
O. REPOSICIÓN TABLERO ELÉCTRICO:	Ubicación:	Aulas	Cant:	1	UND:	un	Medidas	12 circuitos	Material	Metálico
P. INSTALACIÓN TUBERÍA MT:	Ubicación:	General	Cant:	-	UND:	ml	Medidas	150	Material	Tubería EMT
Q.Otro	Ubicación:	/	Cant:	/	UND:	/	Medidas	/	Material	/
R. SUMINISTRO E INSTALACIÓN DE PANEL SOLAR: (SÓLO PARA ILUMINACIÓN, INDICAR NÚMERO DE BOMBILLOS A ABASTECER)										

3. MANTENIMIENTO PREVENTIVO : El establecimiento requiere:

A. PAÑETE MURO M2:	Ubicación:	/	Cant:	/	UND:	/	Medidas	/	Material	/
B. VINILO SOBRE MURO 2 MANOS:	Ubicación:	Aulas,baños	Cant:	-	UND:	m2	Medidas	585	Material	Vinilo tipo 1
C. KORAZA SOBRE MURO 2 MANOS:	Ubicación:	Aulas,baños	Cant:	-	UND:	m2	Medidas	515	Material	Koraza exteriores
D. IMPERMEABILIZACIÓN MUROS	Ubicación:	/	Cant:	/	UND:	/	Medidas	/	Material	/
E. IMPERMEABILIZACIÓN PLACAS:	Ubicación:	/	Cant:	/	UND:	/	Medidas	/	Material	/
F. CAMBIO DE GRIFERÍA:	Ubicación:	/	Cant:	/	UND:	/	Medidas	/	Material	/
G.Otro: Cual?	Ubicación:	/	Cant:	/	UND:	/	Medidas	/	Material	/

4.DOTACIÓN DE MOBILIARIO: (Si no existe el elemento o esta en avanzado estado de deterioro*)El establecimiento requiere:

A.TABLERO:	Deterioro	<input checked="" type="checkbox"/>	No existe	<input type="checkbox"/>	Cantidad	4
B. PUESTO PARA DOCENTE (MESA Y SILLA):	Deterioro	<input type="checkbox"/>	No existe	<input checked="" type="checkbox"/>	Cantidad	7
C. PUESTO UNIPERSONAL ALUMNO (MESA Y SILLA):	Deterioro	<input checked="" type="checkbox"/>	No existe	<input checked="" type="checkbox"/>	Cantidad	70
D.MUEBLE DE ALMACENAMIENTO:	Deterioro	<input type="checkbox"/>	No existe	<input checked="" type="checkbox"/>	Cantidad	4
E.TANDEM DE CANECAS:	Deterioro	<input type="checkbox"/>	No existe	<input checked="" type="checkbox"/>	Cantidad	5

* Estado de deterioro: Faltan piezas al mobiliario ejm: tornillos, piezas completas, chapas; presenta deficiencias físicas como desoldado, con filos o puntas oxidadas cortantes, fracturas o huecos, son inestables e inseguros.

5. CONSTRUCCIÓN NUEVA : El establecimiento evidencia la falta de instalaciones y ambientes escolares (Describe claramente la necesidad, indicando el motivo, el tipo y número de espacios requeridos)

El rector solicita una batería sanitaria, un laboratorio.

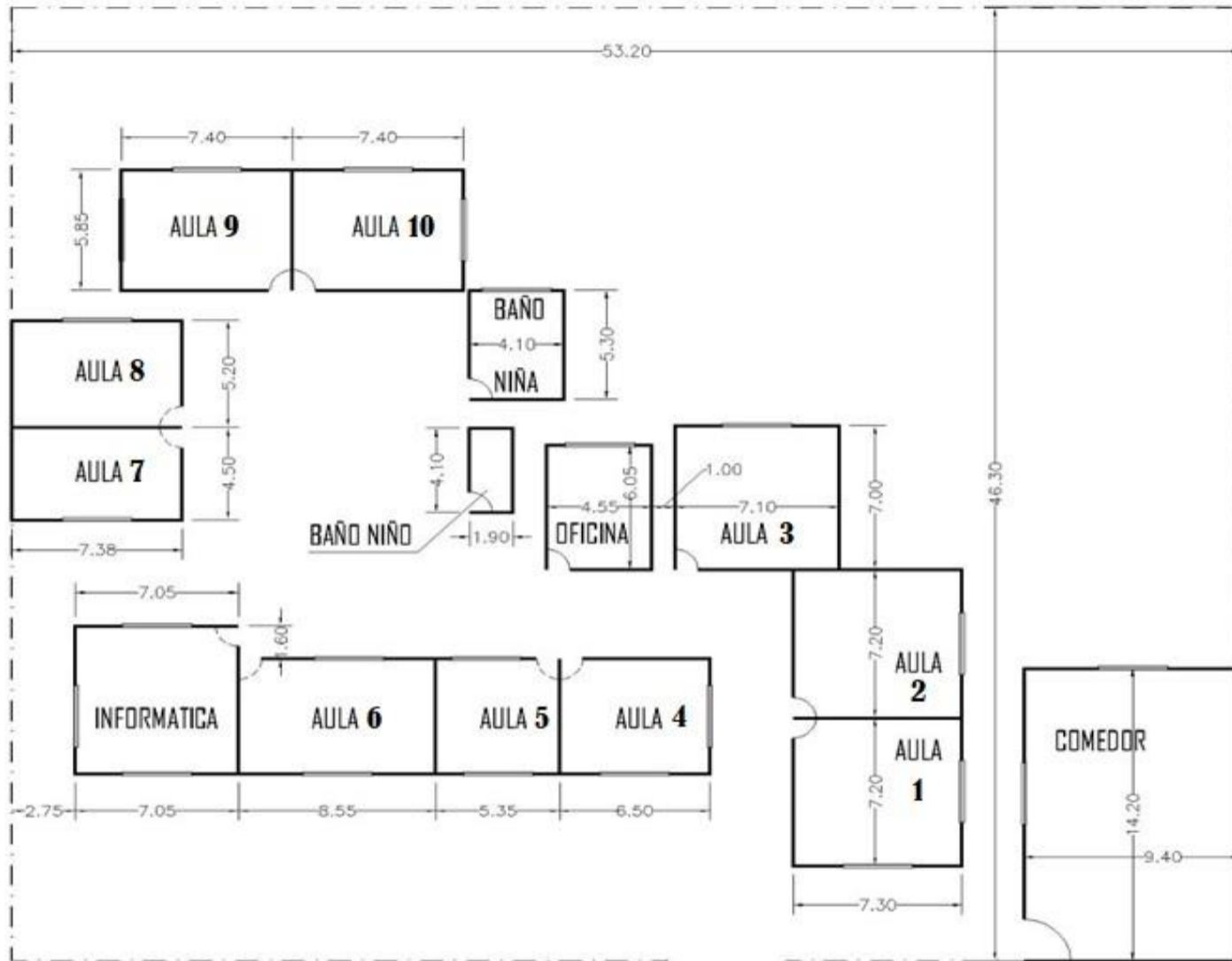

Debe tener en cuenta en el esquema los siguientes aspectos:

1. Ubicación de elementos hidráulicos y sanitarios :indicar: ubicación de acometida hidráulica y diámetro - tanques de reserva y su dimensión.
2. Ubicación de elementos eléctricos: indicar ubicación del transformador - contador - tablero eléctrico - planta eléctrica.

IV. CONTACTOS

Acompañamiento por parte del MEN

Nombre: _____
 Email: _____
 Teléfono: _____

Firma
 C.C.

Acompañamiento de la OIM:

Nombre: _____
 Email: _____
 Teléfono: _____

Firma
 Cargo:

Acompañamiento de la Institución Educativa/Secretaria de Educación/Alcaldía Municipal.

Nombre: Jorge Anaya
 Email: secretaria_de_educacion@cordoba-bolivar.gov.co
 Teléfono: 3145414556

Firma
 Cargo: Secretario de educación municipal

Acompañamiento adicional por la Institución Educativa/Secretaria de Educación/Alcaldía Municipal.

Nombre: José Alfredo Orozco Vega
 Email: nadaju04@hotmail.com
 Teléfono: 3012555447

Firma
 Cargo: Rector de la Institución

V. REGISTRO FOTOGRÁFICO : Identificar las áreas afectadas, cuando requiera demolición o reposición o mejoramiento



VI. CONDICIONES DEL PREDIO PARA TENER EN CUENTA EN EL PRESUPUESTO

Acceso al predio

Vehicular
 Peatonal
 Fluvial
 Marítima
 Otro: _____

Distancia en km desde el casco urbano: 20,9

El predio cuenta con servicios de:

Agua SI NO
 Luz SI NO
 Gas SI NO
 Alcantarill SI NO
 Tel. SI NO

Se requiere realizar demoliciones SI NO
 _____ M2 Material predominante **Ladrillo común**

OBSERVACIONES Y RECOMENDACIONES (Relacione aquí todo lo que considere importante como parte del diagnóstico)

No cuentan con una batería sanitaria ni sistema séptico adecuado, El sistema eléctrico esta muy desorganizado y han presentado muchos cortos, las aulas están en regular estado, le falta mas que todo pintura general, incluyendo la pintura y mantenimiento de las cerchas de la estructura de la cubierta, puertas y ventanas. En las aulas hay que cambiar algunas tejas y cielos rasos.

El rector solicita un laboratorio o aula polivalente debido a que no tienen donde realizar ningún tipo de laboratorio, solicita también terminar el cerramiento de la escuela para controlar a los estudiantes y a los animales de la zona.

DIAGNÓSTICO CONSTRUCCIÓN DE INFRAESTRUCTURA EDUCATIVA

I. INFORMACIÓN GENERAL DEL ESTABLECIMIENTO EDUCATIVO

NOMBRE DE LA INSTITUCIÓN EDUCATIVA: Institución Educativa Santa Lucía
 CODIGO DANE INSTITUCIÓN EDUCATIVA: 213212000101
 NOMBRE DE LA SEDE EDUCATIVA: Sede principal
 CODIGO DANE DE LA SEDE EDUCATIVA: 213212000101
 Dirección/ Municipio: Córdoba Santa Lucía Departamento: Bolívar
 FECHA DE VISITA: DIA 11 MES 07 AÑO 2018 JORNADAS: MAÑANA TARDE NOCHE
 COORDENADAS GEOGRAFICAS (GPS): X: 9° 27' 48.6" Y: 74° 50' 56.0"
 RECTOR: Jose Alf. Orozco Vega URBANA RURAL
 E-mail: nadaju04@hotmail.com TELÉFONO: 3012555447
 * La I.E. dispone de predio con certificado de libertad y tradición, escritura a nombre de la I.E. o del Municipio ó resolución de adjudicación de etnias indígenas o afrocolombianos. SI NO Tipo de doc.: EP y Cert. Lib. y Trad.
 No del doc.: EP#196/05-1106227262
 Anexa documento: SI NO

El predio o el inmueble donde se ubica el establecimiento educativo se encuentra en un terreno estable y no genera ningún tipo de riesgo para los estudiantes: SI NO

* En caso de que la respuesta sea NO indique a continuación porque:

Deslizamiento Receptor de Deslizamiento Zona Pantanosa Problemas estructurales
 Inundación Relleno Sanitario Zona de protección otro, ¿Cuál?

Amplie si considera :

INFORMACIÓN BASE (DATOS DE MATRÍCULA DE LA MAYOR JORNADA)	GRADO		GRADO		GRADO		GRADO		No. ADULTOS
	No. NIÑOS	No. NIÑAS	No. NIÑOS	No. NIÑAS	No. NIÑOS	No. NIÑAS	No. NIÑOS	No. NIÑAS	
PREJARDIN	0	0	PRIMERO	8	4	SEXTO	8	11	Adultos Mujeres
JARDIN	0	0	SEGUNDO	12	6	SÉPTIMO	7	13	Adultos hombres
TRANSICIÓN	9	9	TERCERO	10	7	OCTAVO	5	2	TOTAL
			CUARTO	6	13	NOVENO	7	6	- 0 -
			QUINTO	9	5	DECIMO	1	6	TOTAL ESTUDIANTES EN EL ESTABLECIMIENTO EDUCATIVO
ESTUDIANTES						ONCE	5	5	
TOTAL	0	9	TOTAL	45	35	TOTAL	33	27	No. - 174 -

II. INFORMACIÓN DE LA INFRAESTRUCTURA EXISTENTE

No. DE AULAS: 10 BIBLIOTECA: NO LABORATORIO: NO otro, Cual?
 No. BATERIA SANITARIA: 2 No. De aparatos: 2 COMEDOR: SI INTERNADO: NO Informática

III. NECESIDADES DE MEJORAMIENTO DE LA INFRAESTRUCTURA EXISTENTE

Nota: (De la siguiente relación de actividades, si el establecimiento lo requiere, relacione su Ubicación, cantidad, Unidad, Medidas y el Material estimado, de lo contrario indique /)

1. AGUA Y SANEAMIENTO BÁSICO: El establecimiento requiere:

A. TANQUE ALMACENAMIENTO AGUA: Ubicación: Baños Comedor Cant: 2 UND: Un Medidas: 1000 Material: PVC
 B. TUBERIA HIDRÁULICA Y ACCESORIOS: Ubicación: — Cant: — UND: — Medidas: — Material: —
 C. POZO SÉPTICO: Ubicación: Baños Cant: 1 UND: — Medidas: 1650 Material: pvc integrado
 D. TUBERIA SANITARIA Y ACCESORIOS: Ubicación: — Cant: — UND: — Medidas: — Material: —
 E. CAJAS DE INSPECCIÓN: Ubicación: Baños Cant: 1 UND: mk Medidas: 60x60 Material: concreto
 F. CANAL Y BANTES AGUAS LLUVIAS: Ubicación: Aula Cm Cant: — UND: un Medidas: 58 Material: Lamina galvanizada
 G. Otro: Ubicación: — Cant: — UND: — Medidas: — Material: —

2. MANTENIMIENTO CORRECTIVO: El establecimiento requiere:

A. REPOSICIÓN DE TEJA:	Ubicación: <u>Aulas</u>	Cant: <u>22</u>	UND: <u>uni</u>	Medidas	Material: <u>Eternit</u>
B. REPOSICIÓN ESTRUCTURA CUBIERTA	Ubicación: <u>—</u>	Cant: <u>—</u>	UND: <u>—</u>	Medidas	Material: <u>—</u>
C. REPOSICIÓN DE SANITARIO	Ubicación: <u>Baños</u>	Cant: <u>2</u>	UND: <u>—</u>	Medidas <u>STD</u>	Material: <u>Institucional</u>
D. REPOSICIÓN DE LAVAMOS	Ubicación: <u>Baños</u>	Cant: <u>2</u>	UND: <u>—</u>	Medidas <u>STD</u>	Material: <u>Institucional</u>
E. REPOSICIÓN DE ORINAL	Ubicación: <u>Baños</u>	Cant: <u>1</u>	UND: <u>—</u>	Medidas <u>STD.</u>	Material: <u>Institucional</u>
F. REPOSICIÓN DE MESÓN	Ubicación: <u>Baños</u>	Cant: <u>2</u>	UND: <u>Ml</u>	Medidas <u>A</u>	Material: <u>Mesón en granito</u>
G. REPOSICIÓN DE MURO	Ubicación: <u>—</u>	Cant: <u>—</u>	UND: <u>—</u>	Medidas	Material: <u>—</u>
H. REPOSICIÓN ENCHAPE PARED	Ubicación: <u>—</u>	Cant: <u>—</u>	UND: <u>—</u>	Medidas	Material: <u>—</u>
I. REPOSICIÓN ENCHAPE PISO	Ubicación: <u>—</u>	Cant: <u>—</u>	UND: <u>—</u>	Medidas	Material: <u>—</u>
J. REPOSICIÓN POSETA LAVATRAPEROS	Ubicación: <u>Baños</u>	Cant: <u>—</u>	UND: <u>—</u>	Medidas <u>STD.</u>	Material: <u>Ladrillos y cerámica</u>
K. REPOSICIÓN DE PUERTAS:	Ubicación: <u>—</u>	Cant: <u>—</u>	UND: <u>—</u>	Medidas	Material: <u>—</u>
L. REPOSICIÓN DE VENTANAS:	Ubicación: <u>—</u>	Cant: <u>—</u>	UND: <u>—</u>	Medidas	Material: <u>—</u>
M. REPOSICIÓN DE CIELO RASO:	Ubicación: <u>Aulas</u>	Cant: <u>20</u>	UND: <u>—</u>	Medidas <u>1.2x0.6</u>	Material: <u>1 copor</u>
N. REPOSICIÓN DE LÁMPARAS:	Ubicación: <u>—</u>	Cant: <u>40</u>	UND: <u>—</u>	Medidas	Material: <u>Bombilla espiral</u>
Ñ. REP. INTERRUPTORES Y O TOMAS:	Ubicación: <u>—</u>	Cant: <u>30</u>	UND: <u>—</u>	Medidas	Material: <u>Toma doble</u>
O. REPOSICIÓN TABLERO ELÉCTRICO:	Ubicación: <u>—</u>	Cant: <u>1</u>	UND: <u>—</u>	Medidas	Material: <u>Metálico</u>
P. INSTALACIÓN TUBERÍA MT:	Ubicación: <u>—</u>	Cant: <u>—</u>	UND: <u>—</u>	Medidas <u>150</u>	Material: <u>Tubería EMT</u>
Q. Otro	Ubicación: <u>—</u>	Cant: <u>—</u>	UND: <u>—</u>	Medidas	Material: <u>—</u>
R. SUMINISTRO E INSTALACIÓN DE PANEL SOLAR: (SÓLO PARA ILUMINACIÓN, INDICAR NÚMERO DE BOMBILLOS A ABASTECER)					

3. MANTENIMIENTO PREVENTIVO: El establecimiento requiere:

A. PAÑETE MURO M2:	Ubicación: <u>Aulas</u>	Cant: <u>—</u>	UND: <u>—</u>	Medidas	Material: <u>—</u>
B. VINILO SOBRE MURO 2 MANOS:	Ubicación: <u>Baños</u>	Cant: <u>—</u>	UND: <u>M²</u>	Medidas <u>585</u>	Material: <u>Vinilo Tipo 1</u>
C. KORAZA SOBRE MURO 2 MANOS:	Ubicación: <u>—</u>	Cant: <u>—</u>	UND: <u>M²</u>	Medidas <u>515</u>	Material: <u>Koraza Exteriores</u>
D. IMPERMEABILIZACIÓN MUROS	Ubicación: <u>—</u>	Cant: <u>—</u>	UND: <u>—</u>	Medidas	Material: <u>—</u>
E. IMPERMEABILIZACIÓN PLACAS:	Ubicación: <u>—</u>	Cant: <u>—</u>	UND: <u>—</u>	Medidas	Material: <u>—</u>
F. CAMBIO DE GRIFERÍA:	Ubicación: <u>—</u>	Cant: <u>—</u>	UND: <u>—</u>	Medidas	Material: <u>—</u>
G. Otro: Cual?	Ubicación: <u>—</u>	Cant: <u>—</u>	UND: <u>—</u>	Medidas	Material: <u>—</u>

4. DOTACIÓN DE MOBILIARIO: (Si no existe el elemento o esta en avanzado estado de deterioro*) El establecimiento requiere:

A. TABLERO:	Deterioro <input checked="" type="checkbox"/>	No existe <input type="checkbox"/>	Cantidad <u>4</u>
B. PUESTO PARA DOCENTE (MESA Y SILLA):	Deterioro <input type="checkbox"/>	No existe <input type="checkbox"/>	Cantidad <u>7</u>
C. PUESTO UNIPERSONAL ALUMNO (MESA Y SILLA):	Deterioro <input checked="" type="checkbox"/>	No existe <input checked="" type="checkbox"/>	Cantidad <u>70</u>
D. MUEBLE DE ALMACENAMIENTO:	Deterioro <input type="checkbox"/>	No existe <input checked="" type="checkbox"/>	Cantidad <u>4</u>
E. TANDEM DE CANECAS:	Deterioro <input type="checkbox"/>	No existe <input checked="" type="checkbox"/>	Cantidad <u>5</u>

* Estado de deterioro: Faltan piezas al mobiliario e/m: tornillos, piezas completas, chapas; presenta deficiencias físicas como desoldado, con filos o puntas oxidadas cortantes, fracturas o huecos, son inestables e inseguros.

5. CONSTRUCCIÓN NUEVA: El establecimiento evidencia la falta de instalaciones y ambientes escolares (Describe claramente la necesidad, indicando el motivo, el tipo y número de espacios requeridos)

El Rector necesita una batería sanitaria y un laboratorio.

M. LEVANTAMIENTO DEL PREDIO Y UBICACION DE LOS ESPACIOS (INCLUIR MEDIDAS) Ubicar según Norte

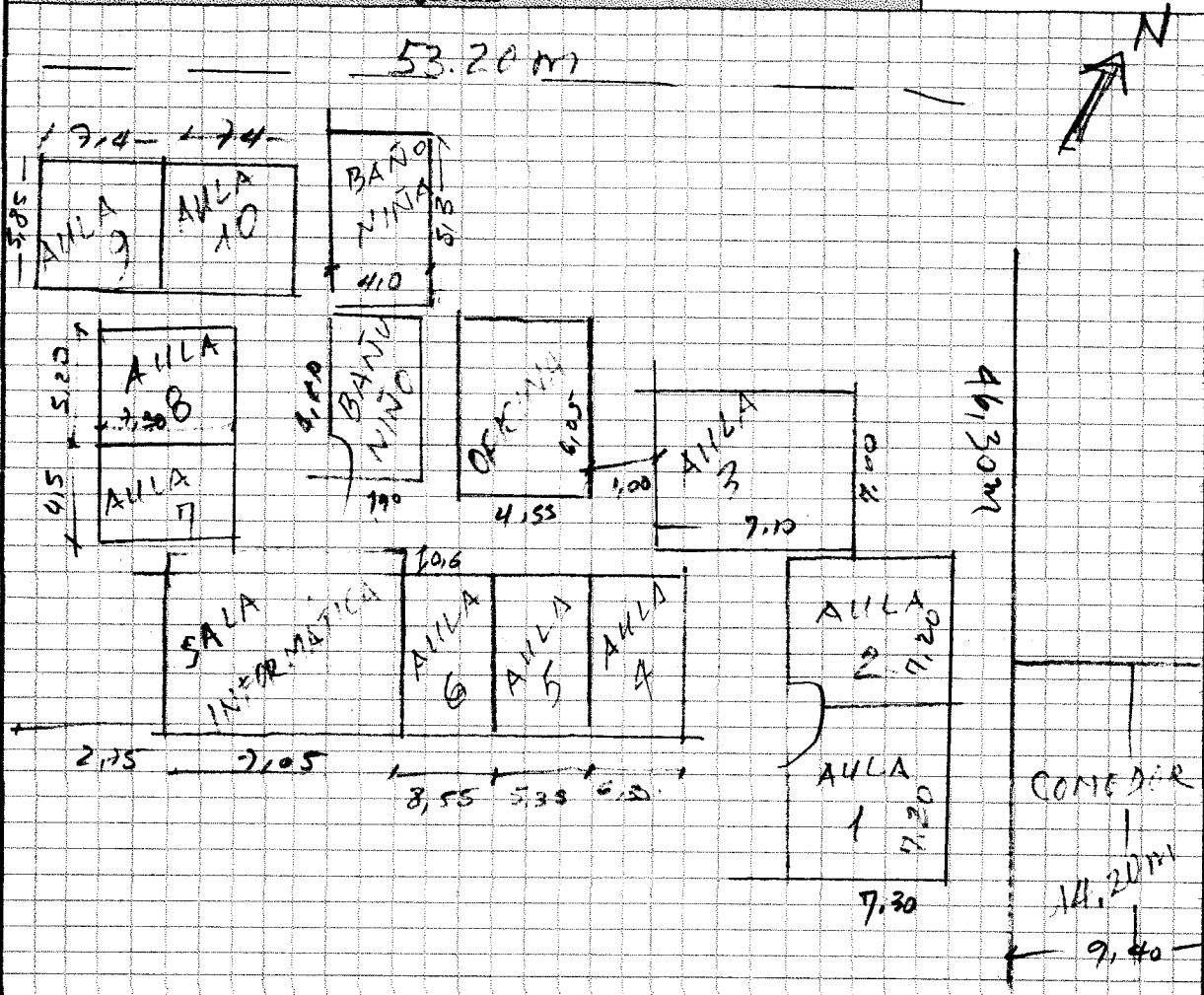

Debe tener en cuenta en el esquema los siguientes aspectos:

1. Ubicación de elementos hidráulicos y sanitarios: indicar: ubicación de acometida hidráulica y diámetro - tanques de reserva y su dimensión.
2. Ubicación de elementos eléctricos: indicar ubicación del transformador - contador - tablero eléctrico - planta eléctrica.

IV. CONTACTOS

Acompañamiento por parte del MEN

Nombre: _____
 Email: _____
 Teléfono: _____

Firma
 C.C.

Acompañamiento de la OIM:

Nombre: _____
 Email: _____
 Teléfono: _____

Firma
 Cargo:

Acompañamiento de la Institución Educativa/Secretaría de Educación/Alcaldía Municipal.

Nombre: JORGE ANAYA S.
 Email: 314541452
 Teléfono: Secretaría de Educación - Calle 100 No. 100-100

Firma: [Signature]
 Cargo: Sec. Educ. Capital

Acompañamiento adicional por la Institución Educativa/Secretaría de Educación/Alcaldía Municipal.

Nombre: Jose A. Ordoñez
 Email: ordonezj@hdmal.gov.co
 Teléfono: 3012555943

Firma: [Signature]
 Cargo: Recorrido

V. REGISTRO FOTOGRÁFICO: Identificar las áreas afectadas, cuando requiera demolición o reposición o mejoramiento

1		2	
3		4	
5		6	

VI. CONDICIONES DEL PREDIO PARA TENER EN CUENTA EN EL PRESUPUESTO

Acceso al predio

Vehicular
 Peatonal
 Fluvial
 Marítima
 Otro: _____

Distancia en km desde el casco urbano: 20.9 Km.

El predio cuenta con servicios de:

Agua SI NO
 Luz SI NO
 Gas SI NO
 Alcantaril SI NO
 Tel. SI NO

Se requiere realizar demoliciones SI NO M2 Material predominante: Sabillo común

OBSERVACIONES Y RECOMENDACIONES (Seleccione aquí todo lo que considere importante como parte del diagnóstico)

No cuentan con una batería sanitaria ni sistema séptico adecuado. El sistema eléctrico desorganizado por presentado muchos cortos, las aulas están en regular estado le falta pintura en general. Cambiar techos y cielos rasca en las aulas. El sector solicita un laboratorio o aula polivalente, solicita terminar el cerramiento de la escuela para controlar a estudiantes y el ingreso de animales.