

DIAGNÓSTICO CONSTRUCCIÓN DE INFRAESTRUCTURA EDUCATIVA

I. INFORMACIÓN GENERAL DEL ESTABLECIMIENTO EDUCATIVO

NOMBRE DE LA INSTITUCIÓN EDUCATIVA:		INSTITUCION EDUCATIVA MANIZALES											
CÓDIGO DANE INSTITUCIÓN EDUCATIVA:		205120000315											
NOMBRE DE LA SEDE EDUCATIVA:		ER SANTA LUCIA											
CÓDIGO DANE DE LA SEDE EDUCATIVA:		205120000811											
Dirección/ Municipio:		CACERES SANTA LUCIA				Departamento		ANTIOQUIA					
FECHA DE VISITA	DIA	23	MES	JULIO	AÑO	2018	JORNADAS	MAÑANA	X	TARDE		NOCHE	
COORDENADAS GEOGRAFICAS (GPS)					X:								
					Y:								
RECTOR:	INEDITH ARDILA						URBANA		RURAL	X			
E-mail:	inedith@hotmail.com						TELÉFONO:	312 8133209					
*	La I.E. dispone de predio con certificado de libertad y tradición, escritura a nombre de la I.E. o del Municipio ó resolución de adjudicación de etnias indígenas o afrocolombianos.						SI		Tipo de doc.: CERTIFICADO DE TRADICION Y LIBERTAD				
							NO		No del doc.: 1565615				
Anexa documento:								SI	X	NO			

El predio o el inmueble donde se ubica el establecimiento educativo se encuentra en un terreno estable y no genera ningún tipo de riesgo para los estudiantes: SI NO

* En caso de que la respuesta sea **NO** indique a continuación porque:

<input type="checkbox"/>	Deslizamiento	<input type="checkbox"/>	Receptor de Deslizamiento	<input type="checkbox"/>	Zona Pantanosa	<input type="checkbox"/>	Problemas estructurales
<input type="checkbox"/>	Inundación	<input type="checkbox"/>	Relleno Sanitario	<input type="checkbox"/>	Zona de protección	<input type="checkbox"/>	otro, ¿Cuál?

Amplie si considera :

II. INFORMACIÓN BASE (DATOS DE MATRICULA DE LA MAYOR JORNADA)	GRADO	No. NIÑOS	No. NIÑAS	GRADO	No. NIÑOS	No. NIÑAS	GRADO	No. NIÑOS	No. NIÑAS	No. ADULTOS	
	PREJARDIN				PRIMERO			SEXTO			Adultos Mujeres
JARDIN				SEGUNDO			SÉPTIMO			Adultos hombres	
TRANSICIÓN				TERCERO			OCTAVO			TOTAL	0
				CUARTO			NOVENO			TOTAL ESTUDIANTES EN EL ESTABLECIMIENTO EDUCATIVO	
				QUINTO			DECIMO				
ESTUDIANTES							ONCE				
	TOTAL	0	0	TOTAL	0	0	TOTAL	0	0	0	

II. INFORMACIÓN DE LA INFRAESTRUCTURA EXISTENTE

No. DE AULAS	2	BIBLIOTECA	O	LABORATORIO	O	otro, Cual?
No. BATERIA SANITARIA	1	No. De aparatos	2	COMEDOR	O	SISTEMAS Y COCINA
				INTERNADO	O	

III. NECESIDADES DE MEJORAMIENTO DE LA INFRAESTRUCTURA EXISTENTE

Nota: (De la siguiente relación de actividades, si el establecimiento lo requiere, relacione su Ubicación, cantidad, Unidad, Medidas y el Material estimado, de lo contrario indique /)

1. AGUA Y SANEAMIENTO BÁSICO : El establecimiento requiere:

A. TANQUE ALMACENAMIENTO AGUA:	Ubicación:	BATERIA SANITARIA	Cant:	1	UND:	UND	Medidas	1000 LTS	Material	PVC COLEMPAQUES
B. TUBERIA HIDRÁULICA Y ACCESORIOS:	Ubicación:	BATERIA SANITARIA	Cant:	10	UND:	ML	Medidas	ESTANDAR	Material	PVC SUMINISTRO
C. POZO SÉPTICO:	Ubicación:	/	Cant:	/	UND:	/	Medidas	/	Material	/
D. TUBERIA SANITARIA Y ACCESORIOS:	Ubicación:	/	Cant:	/	UND:	/	Medidas	/	Material	/
E. CAJAS DE INSPECCIÓN:	Ubicación:	/	Cant:	/	UND:	/	Medidas	/	Material	/
F. CANAL Y BANTES AGUAS LLUVIAS:	Ubicación:	AULAS	Cant:	40	UND:	ML	Medidas	ESTANDAR	Material	PVC AMAZONAS
G. Otro	Ubicación:	BATERIA SANITARIA Y SUMINISTRO DE AGUA	Cant:	1	UND:	UND	Medidas	ESTANDAR	Material	ESTANDAR

2. MANTENIMIENTO CORRECTIVO: El establecimiento requiere:

Pág. 2 de 6

A. REPOSICIÓN DE TEJA:	Ubicación:	AULAS COCINA Y SISTEMAS	Cant:	160	UND:	M2	Medidas	ESTANDAR	Material	TEJA FORTE O SIMILAR
B. REPOSICIÓN ESTRUCTURA CUBIERTA:	Ubicación:	AULAS COCINA Y SISTEMAS	Cant:	160	UND:	M2	Medidas	ESTANDAR	Material	TEJA FORTE O SIMILAR
C. REPOSICIÓN DE SANITARIO	Ubicación:	/	Cant:	/	UND:	/	Medidas	/	Material	/
D. REPOSICIÓN DE LAVAMOS	Ubicación:	/	Cant:	/	UND:	/	Medidas	/	Material	/
E. REPOSICIÓN DE ORINAL	Ubicación:	/	Cant:	/	UND:	/	Medidas	/	Material	/
F. REPOSICIÓN DE MESÓN	Ubicación:	/	Cant:	/	UND:	/	Medidas	/	Material	/
G. REPOSICIÓN DE MURO	Ubicación:	/	Cant:	/	UND:	/	Medidas	/	Material	/
H. REPOSICIÓN ENCHAPE PARED	Ubicación:	COCINA Y BAÑO	Cant:	10	UND:	M2	Medidas	20*20	Material	BLANCO BLANCO
I. REPOSICIÓN ENCHAPE PISO	Ubicación:	AULAS COCINA Y SISTEMAS	Cant:	96	UND:	M2	Medidas	ESTANDAR	Material	ESTANDAR
J. REPOSICIÓN POSETA LAVATRAPEROS	Ubicación:	/	Cant:	/	UND:	/	Medidas	/	Material	/
K. REPOSICIÓN DE PUERTAS:	Ubicación:	/	Cant:	/	UND:	/	Medidas	/	Material	/
L. REPOSICIÓN DE VENTANAS:	Ubicación:	AULAS	Cant:	4	UND:	UND	Medidas	ESTANDAR	Material	ESTANDAR
M. REPOSICIÓN DE CIELO RASO:	Ubicación:	/	Cant:	/	UND:	/	Medidas	/	Material	/
N. REPOSICIÓN DE LÁMPARAS:	Ubicación:	AULAS	Cant:	6	UND:	UND	Medidas	ESTANDAR	Material	LAMPARA FLUORESECENTE
Ñ. REP. INTERRUPTORES Y O TOMAS:	Ubicación:	AULAS	Cant:	2	UND:	UND	Medidas	ESTANDAR	Material	ESTANDAR
O. REPOSICIÓN TABLERO ELÉCTRICO:	Ubicación:	/	Cant:	/	UND:	/	Medidas	/	Material	/
P. INSTALACIÓN TUBERIA MT:	Ubicación:	/	Cant:	/	UND:	/	Medidas	/	Material	/
Q. Otro	Ubicación:	/	Cant:	/	UND:	/	Medidas	/	Material	/
R. SUMNISTRO E INSTALACIÓN DE PANEL SOLAR: (SÓLO PARA ILUMINACIÓN, INDICAR NÚMERO DE BOMBILLOS A ABASTECER)										

3. MANTENIMIENTO PREVENTIVO : El establecimiento requiere:

A. PAÑETE MURO M2:	Ubicación:	/	Cant:	/	UND:	/	Medidas	/	Material	/
B. VINILO SOBRE MURO 2 MANOS:	Ubicación:	AULAS COCINA Y SISTEMAS	Cant:	170	UND:	M2	Medidas	ESTANDAR	Material	ESTANDAR
C. KORAZA SOBRE MURO 2 MANOS:	Ubicación:	AULAS COCINA Y SISTEMAS	Cant:	140	UND:	M2	Medidas	ESTANDAR	Material	ESTANDAR
D. IMPERMEABILIZACIÓN MUROS	Ubicación:	/	Cant:	/	UND:	/	Medidas	/	Material	/
E. IMPERMEABILIZACIÓN PLACAS:	Ubicación:	/	Cant:	/	UND:	/	Medidas	/	Material	/
F. CAMBIO DE GRIFERIA:	Ubicación:	/	Cant:	/	UND:	/	Medidas	/	Material	/
G. Otro: Cual?	Ubicación:	/	Cant:	/	UND:	/	Medidas	/	Material	/

4. DOTACIÓN DE MOBILIARIO: (Si no existe el elemento o esta en avanzado estado de deterioro*)El establecimiento requiere:

A. TABLERO:	Deterioro	X	No existe		Cantidad	2
B. PUESTO PARA DOCENTE (MESA Y SILLA):	Deterioro	X	No existe		Cantidad	2
C. PUESTO UNIPERSONAL ALUMNO (MESA Y SILLA):	Deterioro	X	No existe		Cantidad	MESAS TRAPEZOLIDALES ESCUELA NUEVA
D. MUEBLE DE ALMACENAMIENTO:	Deterioro	X	No existe		Cantidad	2
E. TANDEM DE CANECAS:	Deterioro	X	No existe		Cantidad	2

* Estado de deterioro: Faltan piezas al mobiliario ejm: tornillos, piezas completas, chapas; presenta deficiencias físicas como desoldado, con fillos o puntas oxidadas cortantes, fracturas o huecos, son inestables e inseguros.

5. CONSTRUCCIÓN NUEVA :

SE NECESITA LA CONSTRUCCIÓN DE UNA COCINA Y COMEDOR Y LA CONSTRUCCIÓN DEL CERRAMIENTO Y PLACA DEPORTIVA

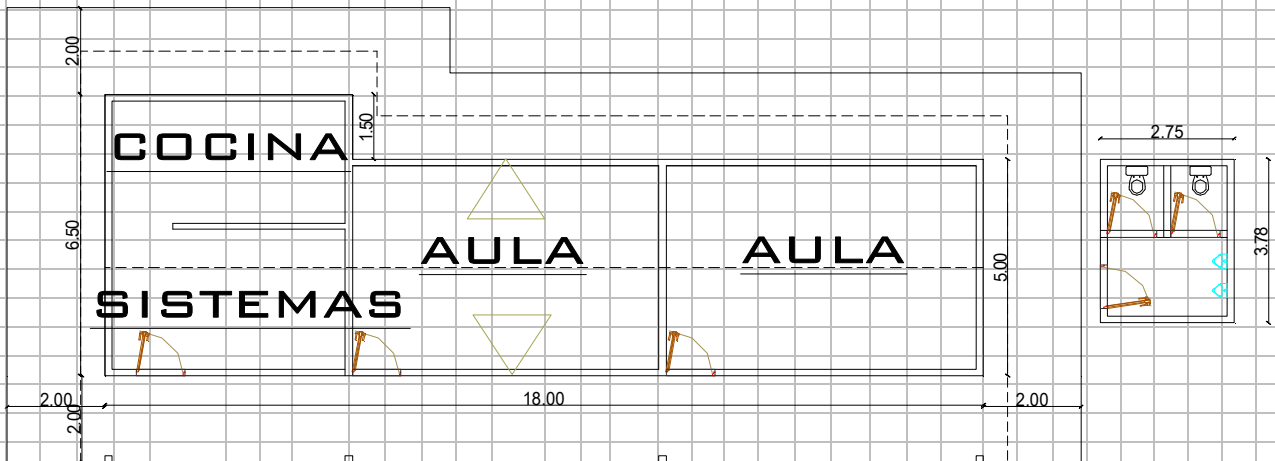

SANTA LUCIA

Debe tener en cuenta en el esquema los siguientes aspectos:

1. Ubicación de elementos hidráulicos y sanitarios: indicar: ubicación de acometida hidráulica y diámetro - tanques de reserva y su dimensión.
2. Ubicación de elementos eléctricos: indicar ubicación del transformador - contador - tablero eléctrico - planta eléctrica.

IV. CONTACTOS	
Acompañamiento por parte del MEN	
Nombre: _____	Firma _____
Email: _____	C.C. _____
Teléfono: _____	
Acompañamiento de la OIM:	
Nombre: <u>C. Claudia Gomez M</u>	Firma <u>Claudia Gomez M</u>
Email: <u>laclau1.gomez@hotmail.com</u>	Cargo: <u>psicóloga</u>
Teléfono: <u>320 780 8132</u>	
Acompañamiento de la Institución Educativa/Secretaria de Educación/Alcaldía Municipal.	
Nombre: <u>Irédith Ardila</u>	Firma <u>Irédith Ardila</u>
Email: <u>iredith@hotmail.com</u>	Cargo: _____
Teléfono: <u>312 8133209</u>	
Acompañamiento adicional por la Institución Educativa/Secretaria de Educación/Alcaldía Municipal.	
Nombre: _____	Firma _____
Email: _____	Cargo: _____
Teléfono: _____	

V. REGISTRO FOTOGRÁFICO : Identificar las áreas afectadas, cuando requiera demolición o reposición o mejoramiento

<p>1 PINTURA EXTERIOR</p> 	<p>2 PINTURA INTERIOR AULAS</p> 
<p>3 ENCHAPE</p> 	<p>4 ESTADO DE CUBIERTA BLOQUE EN GENERAL</p> 
<p>5 ESTADO DE CUBIERTA AULAS</p> 	<p>6 ESTADO DE CERRAMIENTO</p> 

VI. CONDICIONES DEL PREDIO PARA TENER EN CUENTA EN EL PRESUPUESTO

Acceso al predio Vehicular Peatonal Fluvial Marítima Otro: _____

Distancia en km desde el casco urbano **30 KM DESDE CACERES**

El predio cuenta con servicios de:

Agua SI NO Luz SI NO Gas SI NO Alcantaril SI NO Tel. SI NO

Se requiere realizar demoliciones SI NO **160** M2 Material predominante **TEJA ETERNIT Y MADERA**

OBSERVACIONES Y RECOMENDACIONES (Relacione aquí todo lo que considere importante como parte del diagnóstico)

SE REQUIERE URGENTE LA CONSTRUCCION DEL COMEDOR Y LA COCINA PUES LA POBLACION ESCOLAR NO TIENE UN LUGAR DIGNO PARA EL CONSUMO DE ALIMENTOS

DIAGNÓSTICO CONSTRUCCIÓN DE INFRAESTRUCTURA EDUCATIVA

I. INFORMACIÓN GENERAL DEL ESTABLECIMIENTO EDUCATIVO

NOMBRE DE LA INSTITUCIÓN EDUCATIVA:		CENTRO EDUCATIVO RURAL SANTA ROSITA													
CODIGO DANE INSTITUCIÓN EDUCATIVA:		205154000438													
NOMBRE DE LA SEDE EDUCATIVA:		CENTRO EDUCATIVO RURAL SANTA ROSITA													
CODIGO DANE DE LA SEDE EDUCATIVA:		205154000438													
Dirección/ Municipio:		CAUCASIA					Departamento		ANTIOQUIA						
FECHA DE VISITA	DIA	16	MES	JULIO	AÑO	2018	JORNADAS	MAÑANA	X	TARDE		NOCHE		JORNADA COMPLETA DE 8 AM A 2 PM	
COORDENADAS GEOGRAFICAS (GPS)					X:										
					Y:										
RECTOR:	ROMULO ILDEGARDO LOZANO SAJONA						URBANA		RURAL		X				
E-mail:	romuloilozano@hotmail.com						TELÉFONO:	3108496385							
*	La I.E. dispone de predio con certificado de libertad y tradición, escritura a nombre de la I.E. o del Municipio ó resolución de adjudicación de etnias indígenas o afrocolombianos.							SI	<input type="checkbox"/>	NO	<input type="checkbox"/>	Tipo de doc.: CERTIFICADO DE TRADICION Y LIBERTAD			
							No del doc. :		1567185						
							Anexa documento:	SI	<input type="checkbox"/>	X	<input checked="" type="checkbox"/>	NO	<input type="checkbox"/>		

El predio o el inmueble donde se ubica el establecimiento educativo se encuentra en un terreno estable y no genera ningún tipo de riesgo para los estudiantes: SI NO

* En caso de que la respuesta sea **NO** indique a continuación porque:

<input type="checkbox"/>	Deslizamiento	<input type="checkbox"/>	Receptor de Deslizamiento	<input type="checkbox"/>	Zona Pantanosa	<input type="checkbox"/>	Problemas estructurales
<input type="checkbox"/>	Inundación	<input type="checkbox"/>	Relleno Sanitario	<input type="checkbox"/>	Zona de protección	<input type="checkbox"/>	otro, ¿Cuál?

Amplie si considera :

II. INFORMACIÓN BASE (DATOS DE MATRICULA DE LA MAYOR JORNADA)	GRADO	No. NIÑOS	No. NIÑAS	GRADO	No. NIÑOS	No. NIÑAS	GRADO	No. NIÑOS	No. NIÑAS	No. ADULTOS	
	PREJARDIN				PRIMERO	8	9	SEXTO	4	8	Adultos Mujeres
JARDIN				SEGUNDO	7	6	SÉPTIMO	7	7	Adultos hombres	
TRANSICIÓN	2		4	TERCERO	7	9	OCTAVO	4	5	TOTAL	
				CUARTO	5	10	NOVENO	4	3	TOTAL ESTUDIANTES EN EL ESTABLECIMIENTO EDUCATIVO	
				QUINTO	8	9	DECIMO	1	1		
ESTUDIANTES							ONCE	5	2		
TOTAL	2		4	TOTAL	35	43	TOTAL	25	26	135	

II. INFORMACIÓN DE LA INFRAESTRUCTURA EXISTENTE

No. DE AULAS	4	BIBLIOTECA	1	LABORATORIO	0	otro, Cual?
No. BATERIA SANITARIA	2	No. De aparatos	8	COMEDOR	1	DIRECCION, SISTEMAS Y COCINA
				INTERNADO	0	

III. NECESIDADES DE MEJORAMIENTO DE LA INFRAESTRUCTURA EXISTENTE

Nota: (De la siguiente relación de actividades, si el establecimiento lo requiere, relacione su Ubicación, cantidad, Unidad, Medidas y el Material estimado, de lo contrario indique /)

1. AGUA Y SANEAMIENTO BÁSICO : El establecimiento requiere:

A. TANQUE ALMACENAMIENTO AGUA:	Ubicación:	/	Cant:	/	UND:	/	Medidas	/	Material	/	
B. TUBERIA HIDRÁULICA Y ACCESORIOS:	Ubicación:	/	Cant:	/	UND:	/	Medidas	/	Material	/	
C. POZO SÉPTICO:	Ubicación:	/	Cant:	/	UND:	/	Medidas	/	Material	/	
D. TUBERIA SANITARIA Y ACCESORIOS:	Ubicación:	/	Cant:	/	UND:	/	Medidas	/	Material	/	
E. CAJAS DE INSPECCIÓN:	Ubicación:	/	Cant:	/	UND:	/	Medidas	/	Material	/	
F. CANAL Y BANTES AGUAS LLUVIAS:	Ubicación:	AULAS	Cant:	66	UND:	ML	Medidas	4*16.5	Material	CANAL GALVANIZADA O AMAZONAS	
G. Otro	ANDENES	Ubicación:	PATIO CENTRAL	Cant:	200	UND:	M2	Medidas	ESTANDAR	Material	3" PVC

2. MANTENIMIENTO CORRECTIVO: El establecimiento requiere:

A. REPOSICIÓN DE TEJA:	Ubicación:	BIBLIOTECA , DIRECCION	Cant:	100	UND:	M2	Medidas	ESTANDAR	Material	TEJA TERMOFORTE O SIMILAR
B. REPOSICIÓN ESTRUCTURA CUBIERTA:	Ubicación:	BIBLIOTECA , DIRECCION	Cant:	100	UND:	M2	Medidas	ESTANDAR	Material	PERFILERIA METALICA
C. REPOSICIÓN DE SANITARIO	Ubicación:	BAÑOS	Cant:	8	UND:	UND	Medidas	ESTANDAR	Material	SANITARIO BLANCO INSTITUCIONAL
D. REPOSICIÓN DE LAVAMOS	Ubicación:	/	Cant:	/	UND:	/	Medidas	/	Material	/
E. REPOSICIÓN DE ORINAL	Ubicación:	/	Cant:	/	UND:	/	Medidas	/	Material	/
F. REPOSICIÓN DE MESÓN	Ubicación:	/	Cant:	/	UND:	/	Medidas	/	Material	/
G. REPOSICIÓN DE MURO	Ubicación:	BIBLIOTECA	Cant:	10	UND:	M2	Medidas	ESTANDAR	Material	MURO EN BLOQUE
H. REPOSICIÓN ENCHAPE PARED	Ubicación:	/	Cant:	/	UND:	/	Medidas	/	Material	/
I. REPOSICIÓN ENCHAPE PISO	Ubicación:	BIBLIOTECA , DIRECCION	Cant:	45	UND:	M2	Medidas	ESTANDAR	Material	ESTANDAR
J. REPOSICIÓN POSETA LAVATRAPEROS	Ubicación:	/	Cant:	/	UND:	/	Medidas	/	Material	/
K. REPOSICIÓN DE PUERTAS:	Ubicación:	BIBLIOTECA , DIRECCION	Cant:	4	UND:	UND	Medidas	ESTANDAR	Material	LAMINA
L. REPOSICIÓN DE VENTANAS:	Ubicación:	BIBLIOTECA , DIRECCION	Cant:	3	UND:	UND	Medidas	ESTANDAR	Material	LAMINA
M. REPOSICIÓN DE CIELO RASO:	Ubicación:	/	Cant:	/	UND:	/	Medidas	/	Material	/
N. REPOSICIÓN DE LÁMPARAS:	Ubicación:	BIBLIOTECA Y SISTEMAS	Cant:	8	UND:	UND	Medidas	ESTANDAR	Material	LAMPARA FLUORESCENTE
Ñ. REP. INTERRUPTORES Y O TOMAS:	Ubicación:	/	Cant:	/	UND:	/	Medidas	/	Material	/
O. REPOSICIÓN TABLERO ELÉCTRICO:	Ubicación:	/	Cant:	/	UND:	/	Medidas	/	Material	/
P. INSTALACIÓN TUBERIA MT:	Ubicación:	AULAS BIBLIOTECA	Cant:	10	UND:	ML	Medidas	ESTANDAR	Material	ESTANDAR
Q. Otro	Ubicación:	/	Cant:	/	UND:	/	Medidas	/	Material	/
R. SUMNISTRO E INSTALACIÓN DE PANEL SOLAR: (SÓLO PARA ILUMINACIÓN, INDICAR NÚMERO DE BOMBILLOS A ABASTECER)										

3. MANTENIMIENTO PREVENTIVO : El establecimiento requiere:

A. PAÑETE MURO M2:	Ubicación:	BIBLIOTECA AULAS BIBLIOTECA Y	Cant:	20	UND:	M2	Medidas	ESTANDAR DE MUROS	Material	ESTANDAR
B. VINILO SOBRE MURO 2 MANOS:	Ubicación:	BAÑOS	Cant:	100	UND:	M2	Medidas	INTERNOS Y DE MUROS	Material	VINILO BLANCO
C. KORAZA SOBRE MURO 2 MANOS:	Ubicación:	AULAS BIBLIOTECA Y BAÑOS	Cant:	100	UND:	M2	Medidas	EXTERIOR	Material	PINTURA KORAZA BLANCA Y VERDE
D. IMPERMEABILIZACIÓN MUROS	Ubicación:	/	Cant:	/	UND:	/	Medidas	/	Material	/
E. IMPERMEABILIZACIÓN PLACAS:	Ubicación:	PLACA TANQUE BAÑOS	Cant:	20	UND:	M2	Medidas	ESTANDAR	Material	MANTO
F. CAMBIO DE GRIFERIA:	Ubicación:	LAVAMANOS	Cant:	6	UND:	UND	Medidas	ESTANDAR	Material	ESTANDAR
G. Otro: Cual?	Ubicación:	/	Cant:	/	UND:	/	Medidas	/	Material	/

4. DOTACIÓN DE MOBILIARIO: (Si no existe el elemento o esta en avanzado estado de deterioro*)El establecimiento requiere:

A. TABLERO:	Deterioro	X	No existe		Cantidad	4
B. PUESTO PARA DOCENTE (MESA Y SILLA):	Deterioro	X	No existe		Cantidad	8
C. PUESTO UNIPERSONAL ALUMNO (MESA Y SILLA):	Deterioro	X	No existe	X	Cantidad	MESAS TRAPEZOIDALES ESCUELA NUEVA 60 UNIDADES
D. MUEBLE DE ALMACENAMIENTO:	Deterioro		No existe	X	Cantidad	10
E. TANDEM DE CANECAS:	Deterioro		No existe	X	Cantidad	5

* Estado de deterioro: Faltan piezas al mobiliario ejm: tornillos, piezas completas, chapas; presenta deficiencias físicas como desoldado, con fillos o puntas oxidadas cortantes, fracturas o huecos, son inestables e inseguros.

5. CONSTRUCCIÓN NUEVA :

LA SEDE REQUIERE CONSTRUIR LA PLACA CENTRAL DE LA INSTITUCION Y DEFINIR LOS NIVELES PARA ODER GENERAR UNA PLACA DEPORTIVA , REQUIERE LA CONSTRUCCION DE UN LABORATORIO Y AULA PARA SECINDARIA

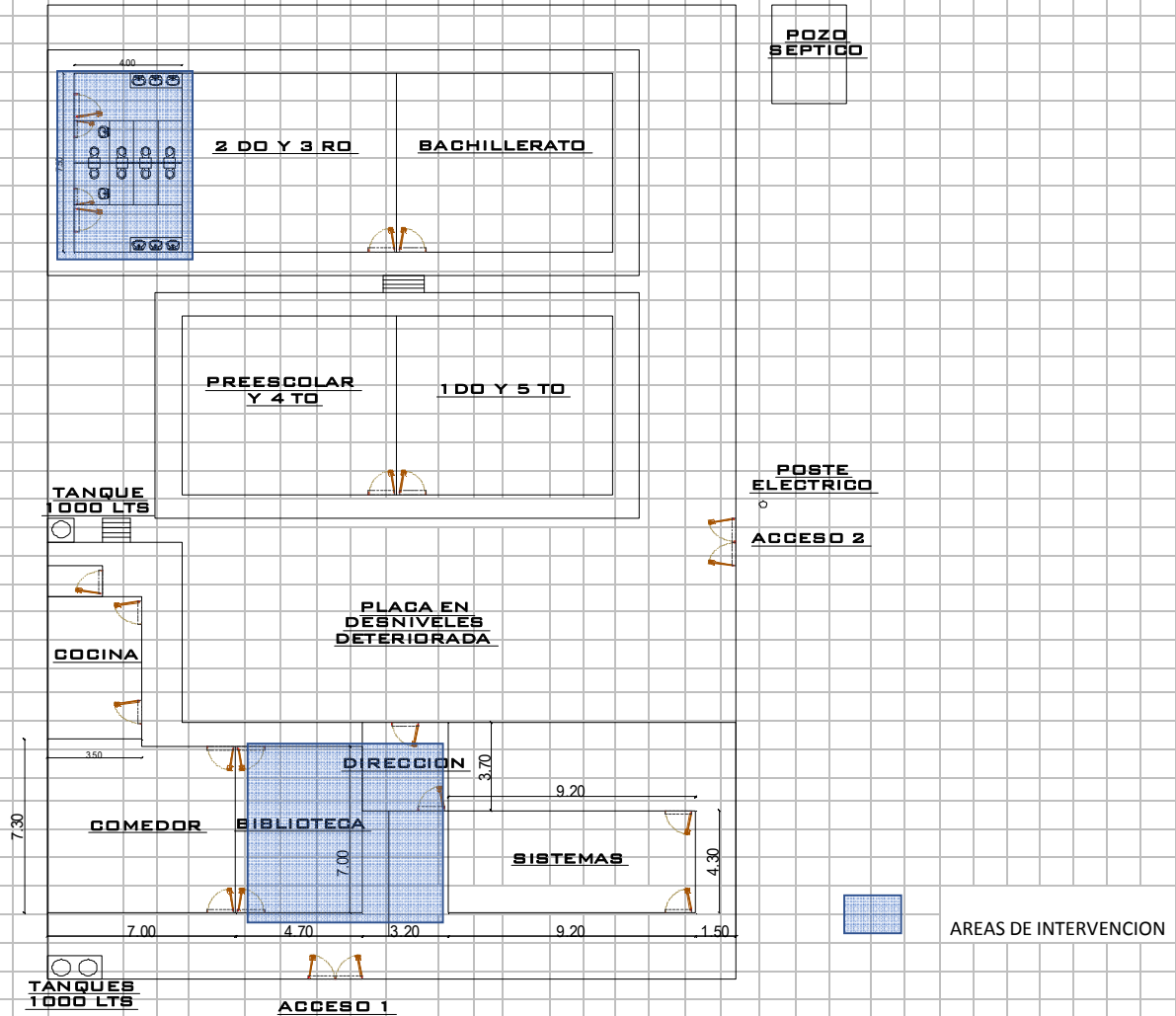

Debe tener en cuenta en el esquema los siguientes aspectos:

1. Ubicación de elementos hidráulicos y sanitarios: indicar: ubicación de acometida hidráulica y diámetro - tanques de reserva y su dimensión.
2. Ubicación de elementos eléctricos: indicar ubicación del transformador - contador - tablero eléctrico - planta eléctrica.

IV. CONTACTOS

ACOMPANIAMIENTO		Firma	C.C.
Acompañamiento por parte del MEN			
Nombre:			
Email:			
Teléfono:			
Acompañamiento de la OIM:			
Nombre:			
Email:			
Teléfono:			
Acompañamiento de la Institución Educativa/Secretaría de Educación/Alcaldía Municipal.			
Nombre:	Romulo Lozano Sandoz	<i>Romulo Lozano</i>	
Email:	romulo.lozano@hatebol.com		
Teléfono:	310 874 4335		
Acompañamiento adicional por la Institución Educativa/Secretaría de Educación/Alcaldía Municipal.			
Nombre:	Carlos Viquez Lopez	<i>Carlos Viquez</i>	
Email:	carlos.viquez@hatebol.com		
Teléfono:	318 971124		

V. REGISTRO FOTOGRÁFICO : Identificar las áreas afectadas, cuando requiera demolición o reposición o mejoramiento

Pág. 4 de 6

<p>1 REPOSICION DE CANALES</p> 	<p>2 REPOSICION DE GRIFERIAS</p> 
<p>3 CAMBIO DE APARATOS SANITARIOS</p> 	<p>4 CAMBIO DE CUBIERTA DE BIBLIOTECA PINTURA EXYERIOR E INTERIOR</p> 
<p>5 CAMBIO DE PUERTAS Y VENTANAS BIBLIOTECA Y DIRECCION</p> 	<p>6 IMPERMEABILIZACION PLACA DE TANQUE</p> 

VI. CONDICIONES DEL PREDIO PARA TENER EN CUENTA EN EL PRESUPUESTO

Acceso al predio

Vehicular
 Peatonal
 Fluvial
 Marítima
 Otro: _____

Distancia en km desde el casco urbano: 21KM POR VIA DESTAPADA DESDE CAUCASIA

El predio cuenta con servicios de:

Agua SI NO
 Luz SI NO
 Gas SI NO
 Alcantaril SI NO
 Tel. SI NO

Se requiere realizar demoliciones SI NO M2 _____ Material predominante **MADERA, ETERNIT**

OBSERVACIONES Y RECOMENDACIONES (Relacione aquí todo lo que considere importante como parte del diagnóstico) ES IMPORTANTE REALIZAR LA IMPERMEABILIZACION TOTAL DE CANALES Y PLACAS CON EL FIN DE EVITAR EL DAÑO DE LA ESTRUCTURA EXISTENTE Y ASI MISMO EL ABASTECIMIENTO DE AGUA CON LA CONSTRUCCION DE UN POZO PARA LA ESCUELA CON EL FIN DE USAR LAS BATERIAS SANITARIAS.

LA BIBLIOTECA DIRECCION Y SISTEMAS SON CONSTRUCCIONES QUE DATAN DE BASTANTES AÑOS ATRÁS SE REQUIER SU INTERVENCIÓN PARA QUE QUEDEN EN FUNCIONAMIENTO

DIAGNÓSTICO CONSTRUCCIÓN DE INFRAESTRUCTURA EDUCATIVA

I. INFORMACIÓN GENERAL DEL ESTABLECIMIENTO EDUCATIVO

NOMBRE DE LA INSTITUCIÓN EDUCATIVA:		I.E TRINIDAD ARRIBA													
CODIGO DANE INSTITUCIÓN EDUCATIVA:		205495000096													
NOMBRE DE LA SEDE EDUCATIVA:		I.E TRINIDAD ARRIBA													
CODIGO DANE DE LA SEDE EDUCATIVA:		205495000096													
Dirección/ Municipio: NECHI		VEREDA TINIDAD ARRIBA			Departamento		ANTIOQUIA								
FECHA DE VISITA	DIA	27	MES	7	AÑO	2018	JORNADAS	MAÑANA	<input checked="" type="checkbox"/>	TARDE	<input type="checkbox"/>	NOCHE	<input type="checkbox"/>		
COORDENADAS GEOGRAFICAS (GPS)					X:	NO SE ENCUENTRA									
					Y:	NO SE ENCUENTRA									
RECTOR:	JAINER MECO (ENCARGADO)					URBANA	<input type="checkbox"/>	RURAL	<input checked="" type="checkbox"/>						
E-mail:	educacion@nechi-antioquia.gov.co					TELÉFONO:	3117459874								
* La I.E. dispone de predio con certificado de libertad y tradición, escritura a nombre de la I.E. o del Municipio ó resolución de adjudicación de etnias indígenas o afrocolombianos.	SI	<input checked="" type="checkbox"/>	NO	<input type="checkbox"/>	Tipo de doc.:	CERTIFICADO DE TRADICION Y LIBERTAD									
					No del doc. :	MATRICULA N 015-62137									
Anexa documento:							SI	<input checked="" type="checkbox"/>	NO	<input type="checkbox"/>					
El predio o el inmueble donde se ubica el establecimiento educativo se encuentra en un terreno estable y no genera ningún tipo de riesgo para los estudiantes:												SI	<input checked="" type="checkbox"/>	NO	<input type="checkbox"/>
* En caso de que la respuesta sea NO indique a continuación porque:															
<input type="checkbox"/>	Deslizamiento		<input type="checkbox"/>	Receptor de Deslizamiento		<input type="checkbox"/>	Zona Pantanosa		<input type="checkbox"/>	Problemas estructurales					
<input type="checkbox"/>	Inundación		<input type="checkbox"/>	Relleno Sanitario		<input type="checkbox"/>	Zona de protección		<input type="checkbox"/>	otro, ¿Cuál?					
Amplie si considera : _____															

II. INFORMACIÓN BASE (DATOS DE MATRICULA DE LA MAYOR JORNADA)	GRADO	No. NIÑOS	No. NIÑAS	GRADO	No. NIÑOS	No. NIÑAS	GRADO	No. NIÑOS	No. NIÑAS	No. ADULTOS	
	PREJARDIN		0	0	PRIMERO	9	6	SEXTO	10	8	Adultos Mujeres
JARDIN		0	0	SEGUNDO	0	9	SÉPTIMO	7	11	Adultos hombres	0
TRANSICIÓN		7	4	TERCERO	7	10	OCTAVO	4	7	TOTAL	0
				CUARTO	11	7	NOVENO	1	2	TOTAL ESTUDIANTES EN EL ESTABLECIMIENTO EDUCATIVO	
				QUINTO	4	4	DECIMO	0	0		
ESTUDIANTES					10		ONCE	0	0		
TOTAL		7	4	TOTAL	41	36	TOTAL	22	28	138	

II. INFORMACIÓN DE LA INFRAESTRUCTURA EXISTENTE

No. DE AULAS	4	BIBLIOTECA	/	LABORATORIO	/	otro, Cual? Sala sistemas
No. BATERIA SANITARIA	1	No. De aparatos	2	COMEDOR	/	

III. NECESIDADES DE MEJORAMIENTO DE LA INFRAESTRUCTURA EXISTENTE

Nota: (De la siguiente relación de actividades, si el establecimiento lo requiere, relacione su Ubicación, cantidad, Unidad, Medidas y el Material estimado, de lo contrario indique /)

1. AGUA Y SANEAMIENTO BÁSICO : El establecimiento requiere:

A. TANQUE ALMACENAMIENTO AGUA:	Ubicación:	BAÑOS	Cant:	1	UND:	UND	Medidas	2000 LTS	Material	COLEMPAQUE
B. TUBERIA HIDRÁULICA Y ACCESORIOS:	Ubicación:	BAÑOS	Cant:	60	UND:	ML	Medidas	1/2	Material	PVC
C. POZO SÉPTICO:	Ubicación:	BAÑOS	Cant:	1	UND:	UND	Medidas	3000 LTS	Material	SEPTICO
D. TUBERIA SANITARIA Y ACCESORIOS:	Ubicación:	BAÑOS	Cant:	20	UND:	ML	Medidas	ESTANDAR	Material	PVC
E. CAJAS DE INSPECCIÓN:	Ubicación:	BAÑOS	Cant:	1	UND:	UND	Medidas	60*60	Material	CONCRETO
F. CANAL Y BANTES AGUAS LLUVIAS:	Ubicación:	/	Cant:	/	UND:	/	Medidas	/	Material	/
G. Otro	Ubicación:	/	Cant:	/	UND:	/	Medidas	/	Material	/

2. MANTENIMIENTO CORRECTIVO: El establecimiento requiere:

A. REPOSICIÓN DE TEJA:	Ubicación:	ODA LA ESCUELA	Cant:	460	UND:	M2	Medidas	ESTANDAR	Material	TERMO ACUSTICA
B. REPOSICIÓN ESTRUCTURA CUBIERTA:	Ubicación:	TODA LA ESCUELA	Cant:	460	UND:	M2	Medidas	ESTANDAR	Material	PERFILERIA METALICA
C. REPOSICIÓN DE SANITARIO	Ubicación:	BAÑOS	Cant:	3	UND:	UND	Medidas	ESTANDAR	Material	CERAMICA
D. REPOSICIÓN DE LAVAMOS	Ubicación:	BAÑOS	Cant:	2	UND:	UND	Medidas	ESTANDAR	Material	CERAMICA
E. REPOSICIÓN DE ORINAL	Ubicación:	BAÑOS	Cant:	1	UND:	UND	Medidas	ESTANDAR	Material	CERAMICA
F. REPOSICIÓN DE MESÓN	Ubicación:	BAÑOS	Cant:	1,5	UND:	ML	Medidas	0,6*1,5	Material	CONCRETO
G. REPOSICIÓN DE MURO	Ubicación:	BAÑOS	Cant:	13	UND:	M2	Medidas	4,2*3	Material	BLOQUE
H. REPOSICIÓN ENCHAPE PARED	Ubicación:	BAÑOS	Cant:	64	UND:	M2	Medidas	ESTANDAR	Material	CERAMICA
I. REPOSICIÓN ENCHAPE PISO	Ubicación:	AULAS	Cant:	500	UND:	M2	Medidas	ESTANDAR	Material	CERAMICA
J. REPOSICIÓN POSETA LAVATRAPEROS	Ubicación:	/	Cant:	/	UND:	/	Medidas	/	Material	/
K. REPOSICIÓN DE PUERTAS:	Ubicación:	BAÑOS	Cant:	4	UND:	UND	Medidas	ESTANDAR	Material	METALICA
L. REPOSICIÓN DE VENTANAS:	Ubicación:	/	Cant:	/	UND:	/	Medidas	/	Material	/
M. REPOSICIÓN DE CIELO RASO:	Ubicación:	/	Cant:	/	UND:	/	Medidas	/	Material	/
N. REPOSICIÓN DE LÁMPARAS:	Ubicación:	/	Cant:	/	UND:	/	Medidas	/	Material	/
Ñ. REP. INTERRUPTORES Y O TOMAS:	Ubicación:	/	Cant:	/	UND:	/	Medidas	/	Material	/
O. REPOSICIÓN TABLERO ELÉCTRICO:	Ubicación:	/	Cant:	/	UND:	/	Medidas	/	Material	/
P. INSTALACIÓN TUBERIA MT:	Ubicación:	/	Cant:	/	UND:	/	Medidas	/	Material	/
Q. Otro ANDENES	Ubicación:	ESCUELA	Cant:	38	UND:	M2	Medidas	ESTANDAR	Material	CONCRETO
R. SUMNISTRO E INSTALACIÓN DE PANEL SOLAR: (SÓLO PARA ILUMINACIÓN, INDICAR NÚMERO DE BOMBILLOS A ABASTECER)										

3. MANTENIMIENTO PREVENTIVO : El establecimiento requiere:

A. PAÑETE MURO M2:	Ubicación:	BAÑOS	Cant:	100	UND:	M2	Medidas	ESTANDAR	Material	CEMENTO Y ARENA
B. VINILO SOBRE MURO 2 MANOS:	Ubicación:		Cant:		UND:		Medidas		Material	
C. KORAZA SOBRE MURO 2 MANOS:	Ubicación:	SEDE	Cant:	300	UND:	M2	Medidas	ESTANDAR	Material	
D. IMPERMEABILIZACIÓN MUROS	Ubicación:	SEDE	Cant:	300	UND:	M2	Medidas	ESTANDAR	Material	
E. IMPERMEABILIZACIÓN PLACAS:	Ubicación:	/	Cant:	/	UND:	/	Medidas	/	Material	/
F. CAMBIO DE GRIFERIA:	Ubicación:	/	Cant:	/	UND:	/	Medidas	/	Material	/
G. Otro: Cual?	Ubicación:	/	Cant:	/	UND:	/	Medidas	/	Material	/

4. DOTACIÓN DE MOBILIARIO: (Si no existe el elemento o esta en avanzado estado de deterioro*)El establecimiento requiere:

A. TABLERO:	Deterioro	No existe	X	Cantidad	10
B. PUESTO PARA DOCENTE (MESA Y SILLA):	Deterioro	No existe	X	Cantidad	4
C. PUESTO UNIPERSONAL ALUMNO (MESA Y SILLA):	Deterioro	No existe	X	Cantidad	150
D. MUEBLE DE ALMACENAMIENTO:	Deterioro	No existe	X	Cantidad	10
E. TANDEM DE CANECAS:	Deterioro	No existe	X	Cantidad	8

* Estado de deterioro: Faltan piezas al mobiliario ejm: tornillos, piezas completas, chapas; presenta deficiencias físicas como desoldado, con filos o puntas oxidadas cortantes, fracturas o huecos, son inestables e inseguros.

5. CONSTRUCCIÓN NUEVA : El establecimiento evidencia la falta de instalaciones y ambientes escolares (Describe claramente la necesidad, indicando el motivo, el tipo y número de espacios requeridos)

LOS DOCENTES Y ALUMNOS CARECEN DE UNA PLANTA FISICA ADECUADA Y SEGURA, PRACTICA MENTE NO HAY BATERIAS SANITARIAS, EXISTEN DOS ESPACIOS CON SANITARIOS SIN ORINAL NI LAVAMANOS, TAMBIEN SE ENCUENTRAN SIN TEJA. LA CUBIERTA QUE TIENE LA SEDE SE ENCUENTRA DETERIORADA, PARA SU REMPLAZO SE DEBE DE CONSIDERAR LA CONSTRUCCION DE COLUMNAS Y PERFILERIAS METALICA EN TODA LA SEDE, SE SOLICITA UN COMEDOR Y COCINA NUEVA, LA QUE EXISTE SE ENCUENTRA EN MADERA Y PISOS EN TIERRA.

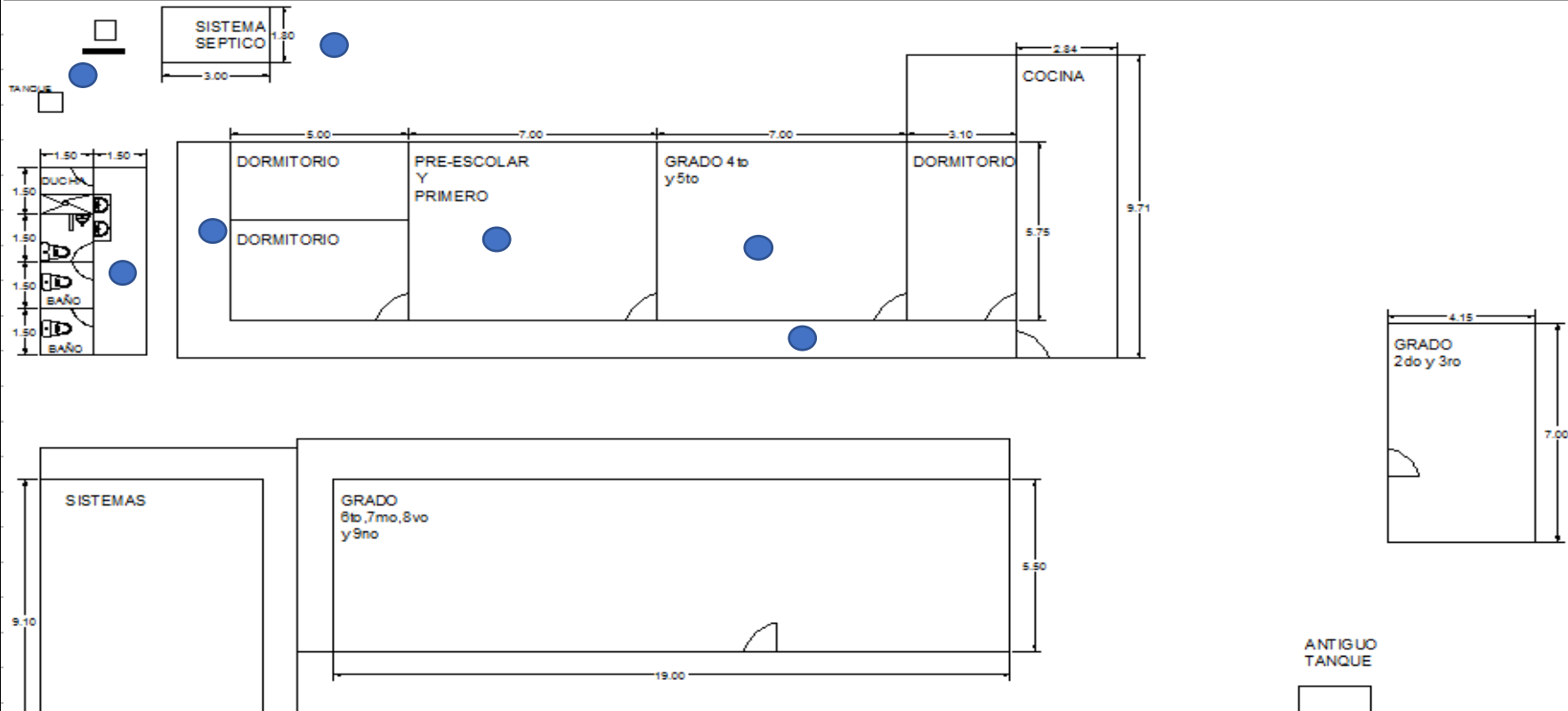

puntos azules de intervencion

Debe tener en cuenta en el esquema los siguientes aspectos:

1. Ubicación de elementos hidráulicos y sanitarios :indicar: ubicación de acometida hidraulica y diámetro - tanques de reserva y su dimensión.
2. Ubicación de elementos eléctricos: indicar ubicación del transformador - contador - tablero eléctrico - planta eléctrica.

IV. CONTACTOS

Acompañamiento por parte del MEN

Nombre: _____
 Email: _____
 Teléfono: _____

Firma
 C.C.

Acompañamiento de la OIM:

Nombre: Handry Fabra
 Email: fabrahandry@hotmail.com
 Teléfono: 3137899127

Firma
 Cargo:

Handry F
Acompañamiento social

Acompañamiento de la Institución Educativa/Secretaria de Educación/Alcaldía Municipal.

Nombre: _____
 Email: _____
 Teléfono: _____

Firma
 Cargo:

Acompañamiento adicional por la Institución Educativa/Secretaria de Educación/Alcaldía Municipal.

Nombre: Mary Luz Vergara Anreta
 Email: marimari23@yahoo.es
 Teléfono: 3104732112

Firma
 Cargo:

Mary Luz Vergara
Docente

V. REGISTRO FOTOGRÁFICO : Identificar las áreas afectadas, cuando requiera demolición o reposición o mejoramiento

<p>1 BAÑOS</p> 	<p>2 PISOS AULA</p> 
<p>3 ANDENES</p> 	<p>4 CUBIERTA</p> 
<p>5 SISTEMA SEPTICO</p> 	<p>6</p>

VI. CONDICIONES DEL PREDIO PARA TENER EN CUENTA EN EL PRESUPUESTO

Acceso al predio

Vehicular
 Peatonal
 Fluvial
 Marítima
 Otro: _____

Distancia en km desde el casco urbano: 35 KM DESDE EL MUNICIPIO DE YONDO

El predio cuenta con servicios de:

Agua SI NO
 Luz SI NO
 Gas SI NO
 Alcantarill SI NO
 Tel. SI NO

Se requiere realizar demoliciones SI NO
 10 M2 Material predominante **MADERA**

OBSERVACIONES Y RECOMENDACIONES (Relacione aquí todo lo que considere importante como parte del diagnóstico)

REQUIERE DE CUATRO AULAS YA QUE LOS ESTUDIANTES SE ENCUENTRAN HACINADOS

REQUIEREN CAMBIO DE LA ESTRUCTURA Y DE LA CUBIERTA

DIAGNÓSTICO CONSTRUCCIÓN DE INFRAESTRUCTURA EDUCATIVA

I. INFORMACIÓN GENERAL DEL ESTABLECIMIENTO EDUCATIVO

NOMBRE DE LA INSTITUCIÓN EDUCATIVA: _____
 CODIGO DANE INSTITUCIÓN EDUCATIVA: _____
 NOMBRE DE LA SEDE EDUCATIVA: **IEB TRINIDAD ARRIBA**
 CODIGO DANE DE LA SEDE EDUCATIVA: **205495000096**
 Dirección/ Municipio: **NECHI VEREDA LAS FLORES** Departamento: **ANTIOQUIA**
 FECHA DE VISITA DIA: **27** MES: **07** AÑO: **2018** JORNADAS: MAÑANA TARDE NOCHE
 COORDENADAS GEOGRAFICAS (GPS) X: _____ Y: _____
 RECTOR: _____ URBANA RURAL
 E-mail: _____ TELÉFONO: _____
 * La I.E. dispone de predio con certificado de libertad y tradición, escritura a nombre de la I.E. o del Municipio ó resolución de adjudicación de etnias indígenas o afrocolombianos. SI NO Tipo de doc.: **CERTIFICADO DE TRADICION**
 No del doc.: **MATRICULA N° 01562137**
 Anexa documento: SI NO

El predio o el inmueble donde se ubica el establecimiento educativo, se encuentra en un terreno estable y no genera ningún tipo de riesgo para los estudiantes: SI NO

* En caso de que la respuesta sea NO indique a continuación porque:

Deslizamiento Receptor de Deslizamiento Zona Pantanosa Problemas estructurales
 Inundación Relleno Sanitario Zona de protección otro, ¿Cuál? _____

Amplie si considera:

ILINFORMACIÓN BASE (DATOS DE MATRICULA DE LA MAYOR JORNADA)	GRADO	No. NIÑOS	No. NIÑAS	GRADO	No. NIÑOS	No. NIÑAS	GRADO	No. NIÑOS	No. NIÑAS	No. ADULTOS	
	PREJARDIN				PRIMERO	9	6	SEXTO	10	8	Adultos Mujeres
JARDIN				SEGUNDO	7	9	SÉPTIMO	7	11	Adultos hombres	1
TRANSICIÓN	7	4		TERCERO	11	10	OCTAVO	4	7	TOTAL	1
				CUARTO	4	7	NOVENO	1	2	TOTAL ESTUDIANTES EN EL ESTABLECIMIENTO EDUCATIVO	
				QUINTO	10	4	DECIMO				
ESTUDIANTES							ONCE				
TOTAL	7	4		TOTAL	41	36	TOTAL	22	28	138	

II. INFORMACIÓN DE LA INFRAESTRUCTURA EXISTENTE

No. DE AULAS: **4** BIBLIOTECA: **0** LABORATORIO: **0** otro, Cual? **COCINA**
 No. BATERIA SANITARIA: **1** No. De aparatos: **2** COMEDOR: **0** INTERNADO: **0** **DOS HABITACIONES DE PROFESOR**

III. NECESIDADES DE MEJORAMIENTO DE LA INFRAESTRUCTURA EXISTENTE

Nota: (De la siguiente relación de actividades, si el establecimiento lo requiere, relacione su Ubicación, cantidad, Unidad, Medidas y el Material estimado, de lo contrario indique /)

1. AGUA Y SANEAMIENTO BÁSICO: El establecimiento requiere:

A. TANQUE ALMACENAMIENTO AGUA:	Ubicación:	BAÑOS	Cant:	1	UND:	UND	Medidas:	ESTANDAR	Material:	COLEMPAQUES
B. TUBERIA HIDRÁULICA Y ACCESORIOS:	Ubicación:	ACQUETIDA BAÑOS	Cant:	50	UND:	M	Medidas:	1 PULG	Material:	PVC
C. POZO SÉPTICO:	Ubicación:	BAÑOS	Cant:	1	UND:	UND	Medidas:	ESTANDAR	Material:	SEPTICO
D. TUBERIA SANITARIA Y ACCESORIOS:	Ubicación:	BAÑOS	Cant:	20	UND:	M	Medidas:	ESTANDAR	Material:	PVC
E. CAJAS DE INSPECCIÓN:	Ubicación:	BAÑOS	Cant:	1	UND:	UND	Medidas:	ESTANDAR	Material:	CONCRETO
F. CANAL Y BANTES AGUAS LLUVIAS:	Ubicación:		Cant:		UND:		Medidas:		Material:	
G. Otra	Ubicación:		Cant:		UND:		Medidas:		Material:	

2. MANTENIMIENTO CORRECTIVO: El establecimiento requiere:

A. REPOSICIÓN DE TEJA:	Ubicación: <u>COCINA Y BAÑO</u>	Cant: <u>460</u>	UND: <u>M2</u>	Medidas: <u>ESTANDAR</u>	Material: <u>TERMOACUSTICA</u>
B. REPOSICIÓN ESTRUCTURA CUBIERTA:	Ubicación: <u>COCINA Y BAÑO</u>	Cant: <u>460</u>	UND: <u>M2</u>	Medidas: <u>ESTANDAR</u>	Material: <u>PERFILERIA METALICA</u>
C. REPOSICIÓN DE SANITARIO	Ubicación: <u>BATERIA</u>	Cant: <u> </u>	UND: <u> </u>	Medidas: <u> </u>	Material: <u> </u>
D. REPOSICIÓN DE LAVAMOS	Ubicación: <u>NO HAY</u>	Cant: <u> </u>	UND: <u> </u>	Medidas: <u> </u>	Material: <u> </u>
E. REPOSICIÓN DE ORINAL	Ubicación: <u>NO HAY</u>	Cant: <u> </u>	UND: <u> </u>	Medidas: <u> </u>	Material: <u> </u>
F. REPOSICIÓN DE MESÓN	Ubicación: <u>NO HAY</u>	Cant: <u> </u>	UND: <u> </u>	Medidas: <u> </u>	Material: <u> </u>
G. REPOSICIÓN DE MURO	Ubicación: <u>0</u>	Cant: <u>—</u>	UND: <u>—</u>	Medidas: <u>—</u>	Material: <u>—</u>
H. REPOSICIÓN ENCHAPE PARED	Ubicación: <u>NO HAY</u>	Cant: <u>0</u>	UND: <u>—</u>	Medidas: <u>—</u>	Material: <u>—</u>
I. REPOSICIÓN ENCHAPE PISO	Ubicación: <u>NO HAY</u>	Cant: <u>0</u>	UND: <u>—</u>	Medidas: <u>—</u>	Material: <u>—</u>
J. REPOSICIÓN POSETA LAVATRAPEROS	Ubicación: <u>NO HAY</u>	Cant: <u>0</u>	UND: <u>—</u>	Medidas: <u>—</u>	Material: <u>—</u>
K. REPOSICIÓN DE PUERTAS:	Ubicación: <u>NO HAY</u>	Cant: <u> </u>	UND: <u>—</u>	Medidas: <u>—</u>	Material: <u>—</u>
L. REPOSICIÓN DE VENTANAS:	Ubicación: <u>NO HAY</u>	Cant: <u> </u>	UND: <u>—</u>	Medidas: <u>—</u>	Material: <u>—</u>
M. REPOSICIÓN DE CIELO RASO:	Ubicación: <u>NO HAY</u>	Cant: <u>0</u>	UND: <u>—</u>	Medidas: <u>—</u>	Material: <u>—</u>
N. REPOSICIÓN DE LÁMPARAS:	Ubicación: <u> </u>	Cant: <u> </u>	UND: <u> </u>	Medidas: <u> </u>	Material: <u> </u>
Ñ. REP. INTERRUPTORES Y O TOMAS:	Ubicación: <u> </u>	Cant: <u> </u>	UND: <u> </u>	Medidas: <u> </u>	Material: <u> </u>
O. REPOSICIÓN TABLERO ELÉCTRICO:	Ubicación: <u>SEDE</u>	Cant: <u>1</u>	UND: <u>UND</u>	Medidas: <u>ESTANDAR</u>	Material: <u>METALICO</u>
P. INSTALACIÓN TUBERIA MT:	Ubicación: <u>NO HAY</u>	Cant: <u> </u>	UND: <u> </u>	Medidas: <u> </u>	Material: <u> </u>
Q. Otro <u>ANDENES Y PISOS</u>	Ubicación: <u>SEDE</u>	Cant: <u>500</u>	UND: <u>M2</u>	Medidas: <u>ESTANDAR</u>	Material: <u>MORTERO Y TABLETA</u>
R. SUMINISTRO E INSTALACIÓN DE PANEL SOLAR: (SÓLO PARA ILUMINACIÓN, INDICAR NÚMERO DE BOMBILLOS A ABASTECER)					
<u>SE ENCUENTRA UNA PLANTA EL CUAL ESTA INOPERATIVA POR FALTA DE MTTD</u>					

3. MANTENIMIENTO PREVENTIVO: El establecimiento requiere:

A. PAÑETE MURO M2:	Ubicación: <u>0</u>	Cant: <u>—</u>	UND: <u>—</u>	Medidas: <u>—</u>	Material: <u>—</u>
B. VINILO SOBRE MURO 2 MANOS:	Ubicación: <u>SEDE</u>	Cant: <u>300</u>	UND: <u>M2</u>	Medidas: <u> </u>	Material: <u> </u>
C. KORAZA SOBRE MURO 2 MANOS:	Ubicación: <u>SEDE</u>	Cant: <u>300</u>	UND: <u>M2</u>	Medidas: <u> </u>	Material: <u> </u>
D. IMPERMEABILIZACIÓN MUROS	Ubicación: <u>0</u>	Cant: <u>—</u>	UND: <u>—</u>	Medidas: <u>—</u>	Material: <u>—</u>
E. IMPERMEABILIZACIÓN PLACAS:	Ubicación: <u>0</u>	Cant: <u>—</u>	UND: <u>—</u>	Medidas: <u>—</u>	Material: <u>—</u>
F. CAMBIO DE GRIFERIA:	Ubicación: <u>NO HAY</u>	Cant: <u> </u>	UND: <u> </u>	Medidas: <u> </u>	Material: <u> </u>
G. Otro: Cual? <u>ENCHAPE PISO</u>	Ubicación: <u>SEDE</u>	Cant: <u>460</u>	UND: <u>M2</u>	Medidas: <u>ESTANDAR</u>	Material: <u> </u>

4. DOTACIÓN DE MOBILIARIO: (Si no existe el elemento o esta en avanzado estado de deterioro*)El establecimiento requiere:

A. TABLERO:	Deterioro <u> </u>	No existe <u>X</u>	Cantidad <u>10</u>
B. PUESTO PARA DOCENTE (MESA Y SILLA):	Deterioro <u> </u>	No existe <u>X</u>	Cantidad <u>4</u>
C. PUESTO UNIPERSONAL ALUMNO (MESA Y SILLA):	Deterioro <u> </u>	No existe <u>X</u>	Cantidad <u>150</u>
D. MUEBLE DE ALMACENAMIENTO:	Deterioro <u> </u>	No existe <u>X</u>	Cantidad <u>10</u>
E. TANDEM DE CANECAS:	Deterioro <u> </u>	No existe <u>X</u>	Cantidad <u>8</u>

* Estado de deterioro: Faltan piezas al mobiliario ejm: tornillos, piezas completas, chapas; presenta deficiencias físicas como desoldado, con filos o puntas oxidadas cortantes, fracturas o huecos, son inestables e inseguros.

5. CONSTRUCCIÓN NUEVA: LOS DOCENTES Y ALUMNOS CARECEN DE UNA PLANTA FISICA ADECUADA Y SEGURA, PRACTICAMENTE NO HAY BATERIA DE BAÑOS SOLO EXISTEN DOS ESPACIOS CON SANITARIOS SIN ORINAL, NI LAVAMANOS ADEMÁS SE ENCUENTRA SIN TEJA. LA CUBIERTA QUE TIENE LA SEDE SE ENCUENTRA DETERIORADA, PARA SU REEMPLAZO SE DEBEN CONSIDERAR COLUMNAS PARA EL APOYO DE LA ESTRUCTURA, SE SOLICITA UN COMEDOR Y COCINA NUEVA, LA QUE HAY NO TIENE MESONES, PISO DE TIERRA Y LORRAHIENTO EN MADERA. SE SOLICITA UN MONTO ADECUADO PARA REALIZAR EL MTTD COMPLETO DE LA SEDE.

IER TRINIDAD ARRIBA

POSTE ELECTRICIDAD

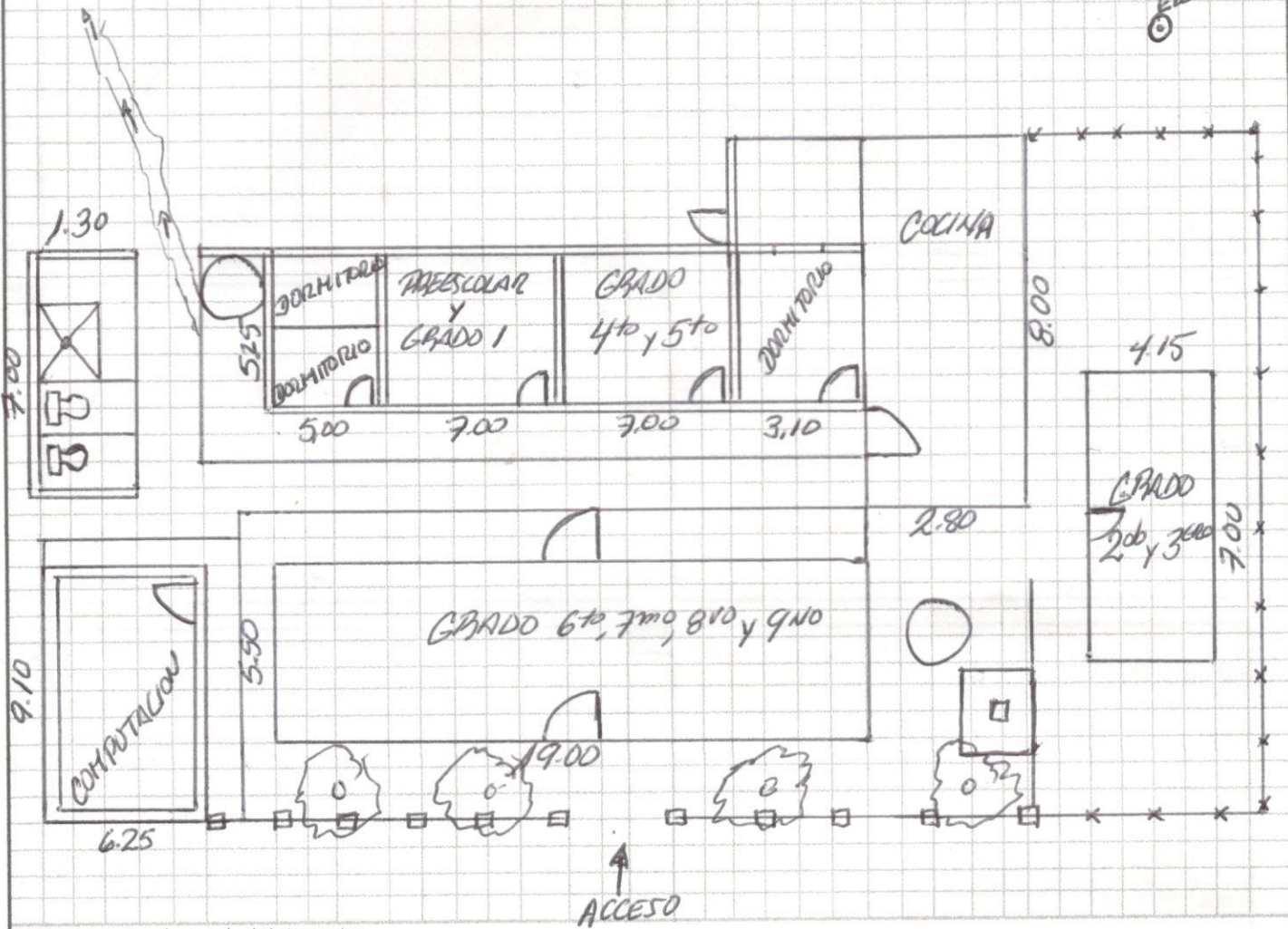

Debe tener en cuenta en el esquema los siguientes aspectos:

1. Ubicación de elementos hidráulicos y sanitarios: indicar ubicación de acometida hidráulica y diámetro - tanques de reserva y su dimensión.
2. Ubicación de elementos eléctricos: indicar ubicación del transformador - contador - tablero eléctrico - planta eléctrica.

IV. CONTACTOS

Acompañamiento por parte del MEN

Nombre: _____
 Email: _____
 Teléfono: _____

Firma _____
 C.C. _____

Acompañamiento de la OIM:

Nombre: Handry Fabra
 Email: fabrah74@hotmail.com
 Teléfono: 3137899127

Firma: Handry F
 Cargo: Acompañamiento social

Acompañamiento de la Institución Educativa/Secretaría de Educación/Alcaldía Municipal.

Nombre: _____
 Email: _____
 Teléfono: _____

Firma _____
 Cargo: _____

Acompañamiento adicional por la Institución Educativa/Secretaría de Educación/Alcaldía Municipal.

Nombre: Mary Luz Vergara Amata
 Email: marimar23@yahoo.es
 Teléfono: 3104732112

Firma: Mary Luz Vergara
 Cargo: Docente