

DIAGNÓSTICO CONSTRUCCIÓN DE INFRAESTRUCTURA EDUCATIVA

I. INFORMACIÓN GENERAL DEL ESTABLECIMIENTO EDUCATIVO

NOMBRE DE LA INSTITUCIÓN EDUCATIVA:		I.E ALTO DE MULATOS											
CODIGO DANE INSTITUCIÓN EDUCATIVA:		205837001821											
NOMBRE DE LA SEDE EDUCATIVA:		E.R CARACOLI											
CODIGO DANE DE LA SEDE EDUCATIVA:		205837001855											
Dirección/ Municipio: TURBO			VEREDA CARACOLI				Departamento		ANTIOQUIA				
FECHA DE VISITA	DIA	30	MES	7	AÑO	2018	JORNADAS	MAÑANA	X	TARDE		NOCHE	
COORDENADAS GEOGRAFICAS (GPS)					X:	N 1055^21'57,6"							
					Y:	W 1390^36'54"							
RECTOR:	EDUARDO CORDOBA						URBANA		RURAL	X			
E-mail:	lerrs@hotmail.com						TELÉFONO:	312 8319723					
* <input type="checkbox"/>	La I.E. dispone de predio con certificado de libertad y tradición, escritura a nombre de la I.E. o del Municipio ó resolución de adjudicación de etnias indígenas o afrocolombianos.						SI		NO				
							Tipo de doc.:	CERTIFICADO DE LIBERTAD Y TRADICION					
							No del doc.:	MATRICULA N 034-77953					
							Anexa documento:	SI	X	NO			

El predio o el inmueble donde se ubica el establecimiento educativo se encuentra en un terreno estable y no genera ningún tipo de riesgo para los estudiantes: SI NO

* En caso de que la respuesta sea **NO** indique a continuación porque:

<input type="checkbox"/>	Deslizamiento	<input type="checkbox"/>	Receptor de Deslizamiento	<input type="checkbox"/>	Zona Pantanosa	<input type="checkbox"/>	Problemas estructurales
<input type="checkbox"/>	Inundación	<input type="checkbox"/>	Relleno Sanitario	<input type="checkbox"/>	Zona de protección	<input type="checkbox"/>	otro, ¿Cuál?

Amplie si considera : _____

II. INFORMACIÓN BASE (DATOS DE MATRICULA DE LA MAYOR JORNADA)	GRADO	No. NIÑOS	No. NIÑAS	GRADO	No. NIÑOS	No. NIÑAS	GRADO	No. NIÑOS	No. NIÑAS	No. ADULTOS	
	PREJARDIN		0	0	PRIMERO	9	2	SEXTO	0	0	Adultos Mujeres
JARDIN		0	0	SEGUNDO	7	1	SÉPTIMO	0	0	Adultos hombres	0
TRANSICIÓN		0	1	TERCERO	8	3	OCTAVO	0	0	TOTAL	0
				CUARTO	3	1	NOVENO	0	0	TOTAL ESTUDIANTES EN EL ESTABLECIMIENTO EDUCATIVO	
				QUINTO	1	2	DECIMO	0	0		
ESTUDIANTES							ONCE	0	0	38	
TOTAL		0	1	TOTAL	28	9	TOTAL	0	0		

II. INFORMACIÓN DE LA INFRAESTRUCTURA EXISTENTE

No. DE AULAS	1	BIBLIOTECA	/	LABORATORIO	/	otro, Cual? Sala sistemas
No. BATERIA SANITARIA	1	No. De aparatos	4	COMEDOR	/	
				INTERNADO	/	

III. NECESIDADES DE MEJORAMIENTO DE LA INFRAESTRUCTURA EXISTENTE

Nota: (De la siguiente relación de actividades, si el establecimiento lo requiere, relacione su Ubicación, cantidad, Unidad, Medidas y el Material estimado, de lo contrario indique /)

1. AGUA Y SANEAMIENTO BÁSICO : El establecimiento requiere:

A. TANQUE ALMACENAMIENTO AGUA:	Ubicación:	AÑOS Y COCIN	Cant:	2	UND:	UND	Medidas	2000 LTS	Material	COLEMPAQUES
B. TUBERIA HIDRÁULICA Y ACCESORIOS:	Ubicación:	BAÑOS Y COCI	Cant:	70	UND:	ML	Medidas	1//2	Material	PVC
C. POZO SÉPTICO:	Ubicación:	BAÑOS	Cant:	1	UND:	UND	Medidas	3000 LTS	Material	SEPTICO
D. TUBERIA SANITARIA Y ACCESORIOS:	Ubicación:	AÑOS Y COCIN	Cant:	50	UND:	ML	Medidas	4"	Material	PVC
E. CAJAS DE INSPECCIÓN:	Ubicación:	BAÑOS	Cant:	1	UND:	UND	Medidas	60*60	Material	CONCRETO
F. CANAL Y BANTES AGUAS LLUVIAS:	Ubicación:	CUBIERTAS	Cant:	32	UND:	ML	Medidas	ESTANDAR	Material	PVC
G. Otro BOMBA	Ubicación:	/	Cant:	/	UND:	/	Medidas	/	Material	/

2. MANTENIMIENTO CORRECTIVO: El establecimiento requiere:

A. REPOSICIÓN DE TEJA:	Ubicación:	3AÑOS Y AULA	Cant:	97	UND:	M2	Medidas	ESTANDAR	Material	TERMO ACUSTICA
B. REPOSICIÓN ESTRUCTURA CUBIERTA:	Ubicación:	ESCUELA	Cant:	150	UND:	M2	Medidas	ESTANDAR	Material	METALICA
C. REPOSICIÓN DE SANITARIO	Ubicación:	BAÑOS	Cant:	3	UND:	UNS	Medidas	ESTANDAR	Material	CERAMICA
D. REPOSICIÓN DE LAVAMOS	Ubicación:	BAÑOS	Cant:	2	UND:	UND	Medidas	ESTANDAR	Material	CERAMICA
E. REPOSICIÓN DE ORINAL	Ubicación:	BAÑOS	Cant:	1	UND:	UND	Medidas	ESTANDAR	Material	CERAMICA
F. REPOSICIÓN DE MESÓN	Ubicación:	COCINA Y COM	Cant:	8	UND:	UND	Medidas	ESTANDAR	Material	CONCRETO
G. REPOSICIÓN DE MURO	Ubicación:	BAÑOS Y COM	Cant:	21	UND:	M2	Medidas	ESTANDAR	Material	CERAMICA
H. REPOSICIÓN ENCHAPE PARED	Ubicación:	BAÑOS Y COCI	Cant:	40	UND:	M2	Medidas	ESTANDAR	Material	CERAMICA
I. REPOSICIÓN ENCHAPE PISO	Ubicación:	BAÑOS Y AULAS	Cant:	94	UND:	M2	Medidas	ESTANDAR	Material	TABLETA GRES
J. REPOSICIÓN POSETA LAVATRAPEROS	Ubicación:	COCINA	Cant:	1	UND:	UND	Medidas	ESTANDAR	Material	
K. REPOSICIÓN DE PUERTAS:	Ubicación:	BODEGA - BAÑ	Cant:	5	UND:	UND	Medidas	ESTANDAR	Material	METALICA
L. REPOSICIÓN DE VENTANAS:	Ubicación:	/	Cant:	/	UND:	/	Medidas	/	Material	/
M. REPOSICIÓN DE CIELO RASO:	Ubicación:	SISTEMAS	Cant:	18	UND:	M2	Medidas	5,4*3	Material	METALICA
N. REPOSICIÓN DE LÁMPARAS:	Ubicación:	/	Cant:	/	UND:	/	Medidas	/	Material	/
Ñ. REP. INTERRUPTORES Y O TOMAS:	Ubicación:	/	Cant:	/	UND:	/	Medidas	/	Material	/
O. REPOSICIÓN TABLERO ELÉCTRICO:	Ubicación:	/	Cant:	/	UND:	/	Medidas	/	Material	/
P. INSTALACIÓN TUBERIA MT:	Ubicación:	/	Cant:	/	UND:	/	Medidas	/	Material	/
Q. Otro ANDENES	Ubicación:	/	Cant:	/	UND:	/	Medidas	/	Material	/
R. SUMNISTRO E INSTALACIÓN DE PANEL SOLAR: (SÓLO PARA ILUMINACIÓN, INDICAR NÚMERO DE BOMBILLOS A ABASTECER)										

3. MANTENIMIENTO PREVENTIVO : El establecimiento requiere:

A. PAÑETE MURO M2:	Ubicación:	AULA	Cant:	235	UND:	M2	Medidas	ESTANDAR	Material	MORTERO
B. VINILO SOBRE MURO 2 MANOS:	Ubicación:	AULA	Cant:	223	UND:	M2	Medidas	ESTANDAR	Material	VINILO
C. KORAZA SOBRE MURO 2 MANOS:	Ubicación:	AULA	Cant:	127	UND:	M2	Medidas	ESTANDAR	Material	KORAZA
D. IMPERMEABILIZACIÓN MUROS	Ubicación:	TANQUE	Cant:	5	UND:	M2	Medidas		Material	MANTO
E. IMPERMEABILIZACIÓN PLACAS:	Ubicación:	/	Cant:	/	UND:	/	Medidas	/	Material	/
F. CAMBIO DE GRIFERIA:	Ubicación:	/	Cant:	/	UND:	/	Medidas	/	Material	/
G. Otro: Cual?	Ubicación:	/	Cant:	/	UND:	/	Medidas	/	Material	/

4. DOTACIÓN DE MOBILIARIO: (Si no existe el elemento o esta en avanzado estado de deterioro*)El establecimiento requiere:

A. TABLERO:	Deterioro	X	No existe		Cantidad	2
B. PUESTO PARA DOCENTE (MESA Y SILLA):	Deterioro	X	No existe		Cantidad	2
C. PUESTO UNIPERSONAL ALUMNO (MESA Y SILLA):	Deterioro	X	No existe		Cantidad	20
D. MUEBLE DE ALMACENAMIENTO:	Deterioro		No existe	X	Cantidad	4
E. TANDEM DE CANECAS:	Deterioro		No existe	X	Cantidad	1

* Estado de deterioro: Faltan piezas al mobiliario ejm: tornillos, piezas completas, chapas; presenta deficiencias físicas como desoldado, con filos o puntas oxidadas cortantes, fracturas o huecos, son inestables e inseguros.

5. CONSTRUCCIÓN NUEVA : El establecimiento evidencia la falta de instalaciones y ambientes escolares (Describe claramente la necesidad, indicando el motivo, el tipo y número de espacios requeridos)

La institucion no cuneta con una placa deportiva, la cocina no cuenta con normativa de higiene y salubridad, se requiere de un aula nueva, un comedor, biblioteca, cerramiento en la escuela

III. LEVANTAMIENTO DEL PREDIO Y UBICACIÓN DE LOS ESPACIOS (INCLUIR MEDIDAS) Ubicar según Norte

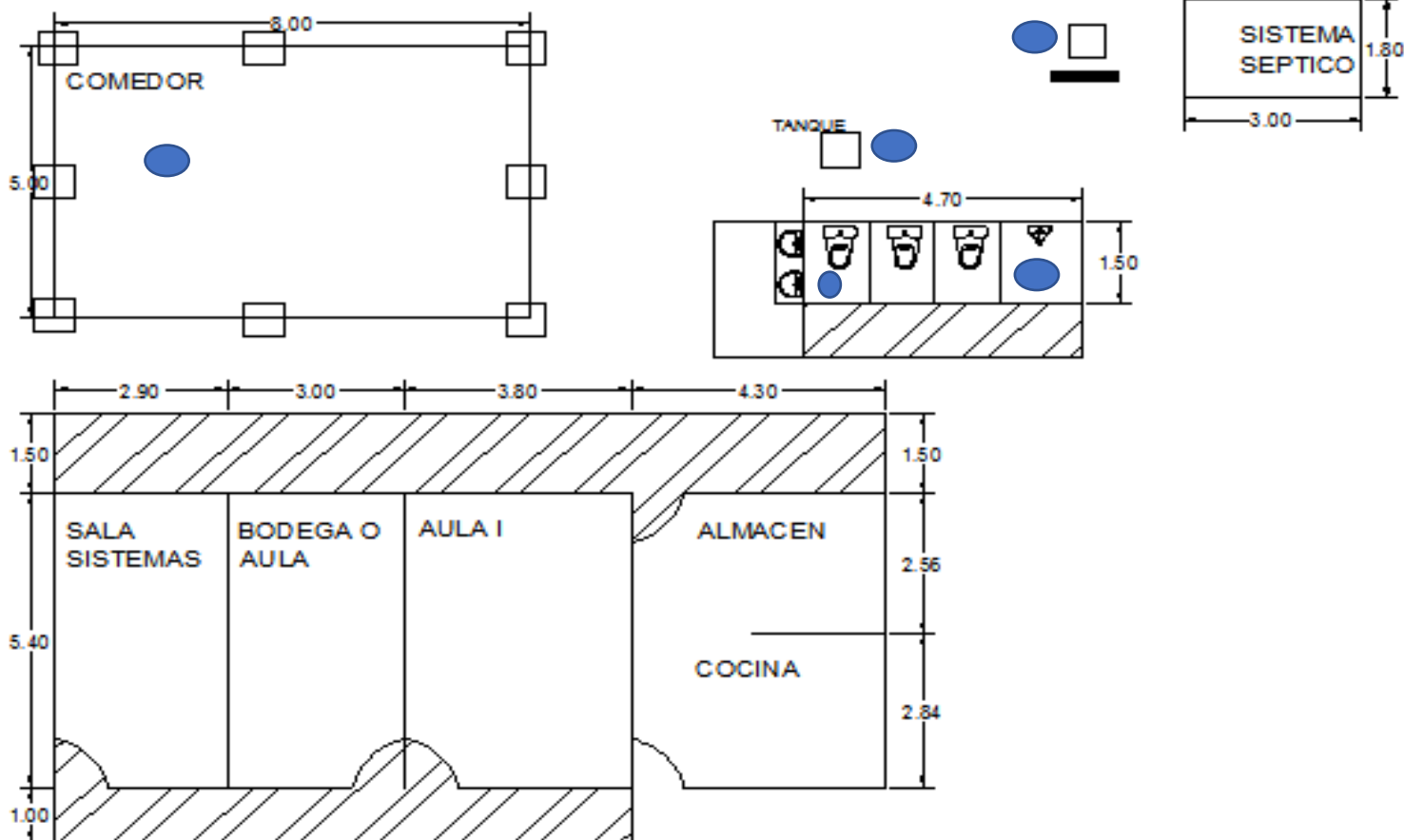

puntos azules de intervencion

Debe tener en cuenta en el esquema los siguientes aspectos:

1. Ubicación de elementos hidráulicos y sanitarios :indicar: ubicación de acometida hidraulica y diámetro - tanques de reserva y su dimensión.
2. Ubicación de elementos eléctricos: indicar ubicación del transformador - contador - tablero eléctrico - planta eléctrica.

IV. CONTACTOS

Acompañamiento por parte del MEN

Nombre: _____
 Email: _____
 Teléfono: _____

Firma _____
 C.C. _____

Acompañamiento de la OIM:

Nombre: Narciza Teherán Sierra
 Email: nar1085@hotmail.com
 Teléfono: 312 863 7734

Firma [Signature]
 Cargo: Profesional Social.

Acompañamiento de la Institución Educativa/Secretaría de Educación/Aldia Municipal:

Nombre: Maria Lidalies Santos P
 Email: leceomareta@pbx.com.mx
 Teléfono: 312 2953586 / -824 5633

Firma [Signature]
 Cargo: Rector

Acompañamiento adicional por la Institución Educativa/Secretaría de Educación/Aldia Municipal:

Nombre: Lorena Rodríguez Perea
 Email: educacion@colli-antioquia.gov.co
 Teléfono: 310 352 9714

Firma [Signature]
 Cargo: Secretaria de Educación e Integración Social

V. REGISTRO FOTOGRÁFICO : Identificar las áreas afectadas, cuando requiera demolición o reposición o mejoramiento

1	BAÑOS	2	CUBIERTA
			
3	TANQUES	4	ANDENES
			
5	PUERTAS BAÑOS	6	
			

VI. CONDICIONES DEL PREDIO PARA TENER EN CUENTA EN EL PRESUPUESTO

Acceso al predio

<input checked="" type="checkbox"/> Vehicular	<input type="checkbox"/> Peatonal	<input type="checkbox"/> Fluvial	<input type="checkbox"/> Marítima	<input type="checkbox"/> Otro: _____	Distancia en km desde el casco urbano	20 km desde el municipio de turbo
---	-----------------------------------	----------------------------------	-----------------------------------	--------------------------------------	---------------------------------------	-----------------------------------

El predio cuenta con servicios de:

Agua SI NO Luz SI NO Gas SI NO Alcantaril SI NO Tel. SI NO

Se requiere realizar demoliciones SI NO _____ M2 Material predominante _____

OBSERVACIONES Y RECOMENDACIONES (Relacione aquí todo lo que considere importante como parte del diagnóstico)

El suministro de agua no es permanente, por tema de seguridad la cocina y la biblioteca estan en un solo lugar.

NOTA: la secretaria de educación adquirió un empréstito para la intervención de esta escuela el cual abarca aulas y cocina, la comunidad y los docentes requieren que nos enfoquemos en la reconstrucción de los baños, garantizar almacenamiento de agua y que llegue por gravedad, ampliación de comedor con estructura y cubierta.

DIAGNÓSTICO CONSTRUCCIÓN DE INFRAESTRUCTURA EDUCATIVA

I. INFORMACIÓN GENERAL DEL ESTABLECIMIENTO EDUCATIVO

NOMBRE DE LA INSTITUCIÓN EDUCATIVA:		I.E ALTO DE MULATOS											
CODIGO DANE INSTITUCIÓN EDUCATIVA:		205837001821											
NOMBRE DE LA SEDE EDUCATIVA:		E.R CARACOLI											
CODIGO DANE DE LA SEDE EDUCATIVA:		205837001855											
Dirección/ Municipio: TURBO		VEREDA CARACOLI		Departamento		ANTIOQUIA							
FECHA DE VISITA	DIA	30	MES	7	AÑO	2018	JORNADAS	MAÑANA	<input checked="" type="checkbox"/>	TARDE	<input type="checkbox"/>	NOCHE	<input type="checkbox"/>
COORDENADAS GEOGRAFICAS (GPS)			X:	N 1055^21'57,6"				Y:	W 1390^36'54"				
RECTOR:	EDUARDO CORDOBA			URBANA	<input type="checkbox"/>	RURAL	<input checked="" type="checkbox"/>						
E-mail:	lerss@hotmail.com			TELÉFONO:	312 8319723								
* La I.E. dispone de predio con certificado de libertad y tradición, escritura a nombre de la I.E. o del Municipio ó resolución de adjudicación de etnias indígenas o afrocolombianos.		SI	<input type="checkbox"/>	NO	<input type="checkbox"/>	Tipo de doc.:		CERTIFICADO DE LIBERTAD Y TRADICION					
						No del doc.:		MATRICULA N 034-77953					
Anexa documento:		SI	<input checked="" type="checkbox"/>	NO	<input type="checkbox"/>								

El predio o el inmueble donde se ubica el establecimiento educativo se encuentra en un terreno estable y no genera ningún tipo de riesgo para los estudiantes: SI NO

* En caso de que la respuesta sea NO indique a continuación porque:

<input type="checkbox"/> Deslizamiento	<input type="checkbox"/> Receptor de Deslizamiento	<input type="checkbox"/> Zona Pantanosa	<input type="checkbox"/> Problemas estructurales
<input type="checkbox"/> Inundación	<input type="checkbox"/> Relleno Sanitario	<input type="checkbox"/> Zona de protección	otro, ¿Cuál?

Amplie si considera :

II. INFORMACIÓN BASE (DATOS DE MATRICULA DE LA MAYOR JORNADA)	GRADO	No. NIÑOS	No. NIÑAS	GRADO	No. NIÑOS	No. NIÑAS	GRADO	No. NIÑOS	No. NIÑAS	No. ADULTOS	
	PREJARDIN	0	0	PRIMERO	9	2	SEXTO	0	0	Adultos Mujeres	0
JARDIN	0	0	SEGUNDO	7	1	SÉPTIMO	0	0	Adultos hombres	0	
TRANSICIÓN	0	1	TERCERO	8	3	OCTAVO	0	0	TOTAL ESTUDIANTES EN EL ESTABLECIMIENTO EDUCATIVO		
			CUARTO	3	1	NOVENO	0	0			
			QUINTO	1	2	DECIMO	0	0			
ESTUDIANTES						ONCE	0	0	38		
TOTAL	0	1	TOTAL	28	9	TOTAL	0	0			

III. INFORMACIÓN DE LA INFRAESTRUCTURA EXISTENTE

No. DE AULAS	1	BIBLIOTECA	/	LABORATORIO	/	otro, Cual?	Sala sistemas
No. BATERIA SANITARIA	1	No. De aparatos	4	COMEDOR	/	INTERNADO	/

III. NECESIDADES DE MEJORAMIENTO DE LA INFRAESTRUCTURA EXISTENTE

Nota: (De la siguiente relación de actividades, si el establecimiento lo requiere, relacione su Ubicación, cantidad, Unidad, Medidas y el Material estimado, de lo contrario indique /)

1. AGUA Y SANEAMIENTO BÁSICO : El establecimiento requiere:										
A. TANQUE ALMACENAMIENTO AGUA:	Ubicación:	IAÑOS Y COCIN	Cant:	2	UND:	UND	Medidas	2000 LTS	Material	COLEMPAQUES
B. TUBERIA HIDRÁULICA Y ACCESORIOS:	Ubicación:	BAÑOS Y COCI	Cant:	70	UND:	ML	Medidas	1/2	Material	PVC
C. POZO SÉPTICO:	Ubicación:	BAÑOS	Cant:	1	UND:	UND	Medidas	3000 LTS	Material	SEPTICO
D. TUBERIA SANITARIA Y ACCESORIOS:	Ubicación:	IAÑOS Y COCIN	Cant:	50	UND:	ML	Medidas	4"	Material	PVC
E. CAJAS DE INSPECCIÓN:	Ubicación:	BAÑOS	Cant:	1	UND:	UND	Medidas	60*60	Material	CONCRETO
F. CANAL Y BANTES AGUAS LLUVIAS:	Ubicación:	CUBIERTAS	Cant:	32	UND:	ML	Medidas	ESTANDA	Material	PVC
G. Otro BOMBA	Ubicación:	/	Cant:	/	UND:	/	Medidas	/	Material	/

2. MANTENIMIENTO CORRECTIVO: El establecimiento requiere:

A. REPOSICIÓN DE TEJA:	Ubicación:	BAÑOS Y AULA	Cant:	97	UND:	M2	Medidas	ESTANDAR	Material	TERMO ACUSTICA
B. REPOSICIÓN ESTRUCTURA CUBIERTA:	Ubicación:	ESCUELA	Cant:	150	UND:	M2	Medidas	ESTANDAR	Material	METALICA
C. REPOSICIÓN DE SANITARIO	Ubicación:	BAÑOS	Cant:	3	UND:	UNS	Medidas	ESTANDAR	Material	CERAMICA
D. REPOSICIÓN DE LAVAMOS	Ubicación:	BAÑOS	Cant:	2	UND:	UND	Medidas	ESTANDAR	Material	CERAMICA
E. REPOSICIÓN DE ORINAL	Ubicación:	BAÑOS	Cant:	1	UND:	UND	Medidas	ESTANDAR	Material	CERAMICA
F. REPOSICIÓN DE MESÓN	Ubicación:	COCINA Y COM	Cant:	8	UND:	UND	Medidas	ESTANDAR	Material	CONCRETO
G. REPOSICIÓN DE MURO	Ubicación:	BAÑOS Y COM	Cant:	21	UND:	M2	Medidas	ESTANDAR	Material	CERAMICA
H. REPOSICIÓN ENCHAPE PARED	Ubicación:	BAÑOS Y COCI	Cant:	40	UND:	M2	Medidas	ESTANDAR	Material	CERAMICA
I. REPOSICIÓN ENCHAPE PISO	Ubicación:	BAÑOS Y AULAS	Cant:	94	UND:	M2	Medidas	ESTANDAR	Material	TABLETA GRES
J. REPOSICIÓN POSETA LAVATRAPEROS	Ubicación:	COCINA	Cant:	1	UND:	UND	Medidas	ESTANDAR	Material	
K. REPOSICIÓN DE PUERTAS:	Ubicación:	BODEGA - BAÑ	Cant:	5	UND:	UND	Medidas	ESTANDAR	Material	METALICA
L. REPOSICIÓN DE VENTANAS:	Ubicación:	/	Cant:	/	UND:	/	Medidas	/	Material	/
M. REPOSICIÓN DE CIELO RASO:	Ubicación:	SISTEMAS	Cant:	18	UND:	M2	Medidas	5,4*3	Material	METALICA
N. REPOSICIÓN DE LÁMPARAS:	Ubicación:	/	Cant:	/	UND:	/	Medidas	/	Material	/
Ñ. REP. INTERRUPTORES Y O TOMAS:	Ubicación:	/	Cant:	/	UND:	/	Medidas	/	Material	/
O. REPOSICIÓN TABLERO ELÉCTRICO:	Ubicación:	/	Cant:	/	UND:	/	Medidas	/	Material	/
P. INSTALACIÓN TUBERIA MT:	Ubicación:	/	Cant:	/	UND:	/	Medidas	/	Material	/
Q. Otro ANDENES	Ubicación:	/	Cant:	/	UND:	/	Medidas	/	Material	/
R. SUMNISTRO E INSTALACIÓN DE PANEL SOLAR: (SÓLO PARA ILUMINACIÓN, INDICAR NÚMERO DE BOMBILLOS A ABASTECER)										

3. MANTENIMIENTO PREVENTIVO: El establecimiento requiere:

A. PAÑETE MURO M2:	Ubicación:	AULA	Cant:	235	UND:	M2	Medidas	ESTANDAR	Material	MORTERO
B. VINILO SOBRE MURO 2 MANOS:	Ubicación:	AULA	Cant:	223	UND:	M2	Medidas	ESTANDAR	Material	VINILO
C. KORAZA SOBRE MURO 2 MANOS:	Ubicación:	AULA	Cant:	127	UND:	M2	Medidas	ESTANDAR	Material	KORAZA
D. IMPERMEABILIZACIÓN MUROS	Ubicación:	TANQUE	Cant:	5	UND:	M2	Medidas		Material	MANTO
E. IMPERMEABILIZACIÓN PLACAS:	Ubicación:	/	Cant:	/	UND:	/	Medidas	/	Material	/
F. CAMBIO DE GRIFERIA:	Ubicación:	/	Cant:	/	UND:	/	Medidas	/	Material	/
G. Otro: Cual?	Ubicación:	/	Cant:	/	UND:	/	Medidas	/	Material	/

4. DOTACIÓN DE MOBILIARIO: (Si no existe el elemento o esta en avanzado estado de deterioro*)El establecimiento requiere:

A. TABLERO:	Deterioro	<input checked="" type="checkbox"/>	No existe	<input type="checkbox"/>	Cantidad	2
B. PUESTO PARA DOCENTE (MESA Y SILLA):	Deterioro	<input checked="" type="checkbox"/>	No existe	<input type="checkbox"/>	Cantidad	2
C. PUESTO UNIPERSONAL ALUMNO (MESA Y SILLA):	Deterioro	<input checked="" type="checkbox"/>	No existe	<input type="checkbox"/>	Cantidad	20
D. MUEBLE DE ALMACENAMIENTO:	Deterioro	<input type="checkbox"/>	No existe	<input checked="" type="checkbox"/>	Cantidad	4
E. TANDEM DE CANECAS:	Deterioro	<input type="checkbox"/>	No existe	<input checked="" type="checkbox"/>	Cantidad	1

* Estado de deterioro: Faltan piezas al mobiliario ejm: tornillos, piezas completas, chapas; presenta deficiencias físicas como desoldado, con filos o puntas oxidadas cortantes, fracturas o huecos, son inestables e inseguros.

5. CONSTRUCCIÓN NUEVA: El establecimiento evidencia la falta de instalaciones y ambientes escolares (Describe claramente la necesidad, indicando el motivo, el tipo y número de espacios requeridos)

La institución no cuenta con una placa deportiva, la cocina no cuenta con normativa de higiene y salubridad, se requiere de un aula nueva, un comedor, biblioteca, cerramiento en la escuela

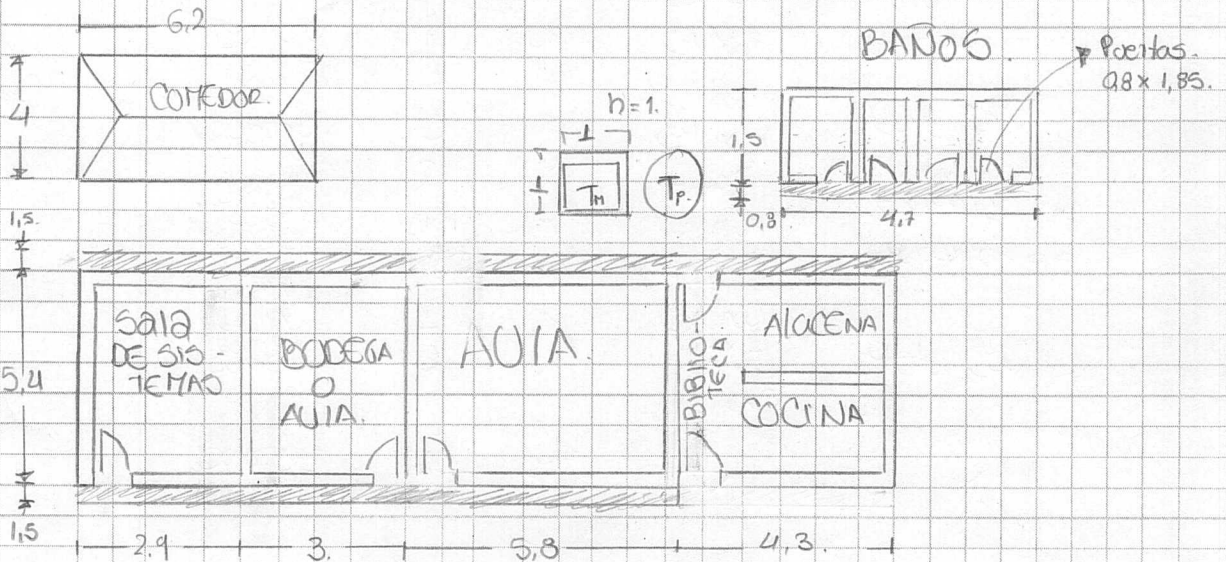

★ BLOQUE AUIA

- Teja en eternit, estructura en madera. (MAL ESTADO)
- Paredes en mamposteña sin pañetas
- Pisos esmaltados

★ COMEDOR

- Enriamada en madera y teja de eternit
- Piso afinado
- Mesas y sillas (improvisados) en madera (MAL estado)

★ BANOS (Baja Adecuación total)

- Tazas campesinas. Sin enchufe
- Teja de eternit, estructura en madera (MAL estado)
- Puertas MADERA (deformados)

★ TANQUES Mamp.-Plas.

- Tm en pésimo estado (vegetación interna)
- Tp Tanque M. sin conexión hidraulica

Debe tener en cuenta en el esquema los siguientes aspectos:

1. Ubicación de elementos hidráulicos y sanitarios :indicar: ubicación de acometida hidráulica y diámetro - tanques de reserva y su dimensión.
2. Ubicación de elementos eléctricos: indicar ubicación del transformador - contador - tablero eléctrico - planta eléctrica.

IV. CONTACTOS

Acompañamiento por parte del MEN

Nombre: _____
 Email: _____
 Teléfono: _____

Firma
 C.C.

Acompañamiento de la OIM:

Nombre: Mariella Martínez Bejarano
 Email: mariellamb23@gmail.com
 Teléfono: 3148669115

Firma: [Signature]
 Cargo: Profesional Social / OMO (A REN)

Acompañamiento de la Institución Educativa/Secretaria de Educación/Alcaldía Municipal.

Nombre: ella Piedad Velez
 Email: Piedad.VC@hotmail.es
 Teléfono: 370 892 3071

Firma: [Signature]
 Cargo: Docente.

Acompañamiento adicional por la Institución Educativa/Secretaria de Educación/Alcaldía Municipal.



Nombre: Edgar Morales Zamora
 Email: Edgar.Morales@turboeducadob.gov.co
 Teléfono: 312 887 1194

Firma: [Signature]
 Cargo: Secretario de Educación.

V. REGISTRO FOTOGRÁFICO : Identificar las áreas afectadas, cuando requiera demolición o reposición o mejoramiento

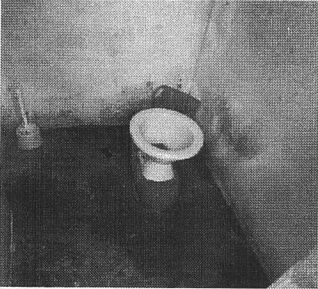
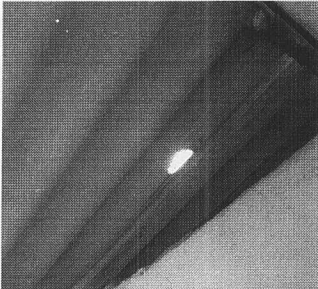
Pág. 4 de 6

1	BAÑOS	2	CUBIERTA
			

3	TANQUES	4	ANDENES
			

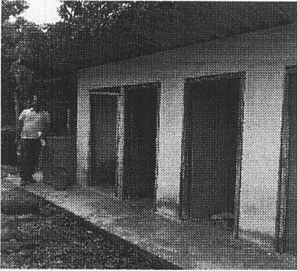
5	PUERTAS BAÑOS	6	
			

VI. CONDICIONES DEL PREDIO PARA TENER EN CUENTA EN EL PRESUPUESTO

Acceso al predio

<input checked="" type="checkbox"/> Vehicular	<input type="checkbox"/> Peatonal	<input type="checkbox"/> Fluvial	<input type="checkbox"/> Marítima	<input type="checkbox"/> Otro:	Distancia en km desde el casco urbano	20 km desde el municipio de turbo
---	-----------------------------------	----------------------------------	-----------------------------------	--------------------------------	---------------------------------------	-----------------------------------

El predio cuenta con servicios de:

Agua SI <input checked="" type="checkbox"/> NO <input type="checkbox"/>	Luz SI <input checked="" type="checkbox"/> NO <input type="checkbox"/>	Gas SI <input type="checkbox"/> NO <input checked="" type="checkbox"/>	Alcantarill SI <input type="checkbox"/> NO <input checked="" type="checkbox"/>	Tel. SI <input type="checkbox"/> NO <input checked="" type="checkbox"/>
---	--	--	--	---

Se requiere realizar demoliciones SI NO M2 Material predominante

OBSERVACIONES Y RECOMENDACIONES (Relacione aquí todo lo que considere importante como parte del diagnóstico)

El suministro de agua no es permanente, por tema de seguridad la cocina y la biblioteca estan en un solo lugar.

DIAGNÓSTICO CONSTRUCCIÓN DE INFRAESTRUCTURA EDUCATIVA

I. INFORMACIÓN GENERAL DEL ESTABLECIMIENTO EDUCATIVO

NOMBRE DE LA INSTITUCIÓN EDUCATIVA:		C.E.R ARENAS ALTAS													
CODIGO DANE INSTITUCIÓN EDUCATIVA:		205045000665													
NOMBRE DE LA SEDE EDUCATIVA:		C.E.R PLAYA LARGA													
CODIGO DANE DE LA SEDE EDUCATIVA:		205045010571													
Dirección/ Municipio: APARTADO		VEREDA PLAYA LARGA				Departamento		ANTIOQUIA							
FECHA DE VISITA	DIA	21	MES	8	AÑO	2018	JORNADAS	MAÑANA	X	TARDE		NOCHE			
COORDENADAS GEOGRAFICAS (GPS)		X:													
		Y:													
RECTOR:	EFREN PINEDA ROJAS						URBANA		RURAL	x					
E-mail:	efren04@gmail.com						TELÉFONO:	3217278297							
* <input type="checkbox"/>	La I.E. dispone de predio con certificado de libertad y tradición, escritura a nombre de la I.E. o del Municipio ó resolución de adjudicación de etnias indígenas o afrocolombianos.						SI		NO						
		Tipo de doc.:		CERTIFICADO DE LIBERTAD Y TRADICION											
		No del doc. :													
		Anexa documento:		SI		NO									
El predio o el inmueble donde se ubica el establecimiento educativo se encuentra en un terreno estable y no genera ningún tipo de riesgo para los estudiantes:												SI	<input checked="" type="checkbox"/>	NO	<input type="checkbox"/>
* En caso de que la respuesta sea NO indique a continuación porque:															
<input type="checkbox"/>	Deslizamiento			<input type="checkbox"/>	Receptor de Deslizamiento			<input type="checkbox"/>	Zona Pantanosa			<input type="checkbox"/>	Problemas estructurales otro, ¿Cuál?		
<input type="checkbox"/>	Inundación			<input type="checkbox"/>	Relleno Sanitario			<input type="checkbox"/>	Zona de protección			<input type="checkbox"/>			
Amplie si considera : _____															

II. INFORMACIÓN BASE (DATOS DE MATRICULA DE LA MAYOR JORNADA)	GRADO	No. NIÑOS	No. NIÑAS	GRADO	No. NIÑOS	No. NIÑAS	GRADO	No. NIÑOS	No. NIÑAS	No. ADULTOS	
	PREJARDIN		0	0	PRIMERO	0	2	SEXTO	0	0	Adultos Mujeres
JARDIN		0	0	SEGUNDO	2	5	SÉPTIMO	0	0	Adultos hombres	0
TRANSICIÓN		1	1	TERCERO	0	0	OCTAVO	0	0	TOTAL	0
				CUARTO	4	1	NOVENO	0	0	TOTAL ESTUDIANTES EN EL ESTABLECIMIENTO EDUCATIVO	
				QUINTO	2	1	DECIMO	0	0		
ESTUDIANTES							ONCE	0	0	19	
TOTAL		1	1	TOTAL	8	9	TOTAL	0	0		

II. INFORMACIÓN DE LA INFRAESTRUCTURA EXISTENTE

No. DE AULAS	1	BIBLIOTECA	/	LABORATORIO	/	otro, Cual? Sala sistemas
No. BATERIA SANITARIA	1	No. De aparatos	1	COMEDOR	/	
				INTERNADO	/	

III. NECESIDADES DE MEJORAMIENTO DE LA INFRAESTRUCTURA EXISTENTE

Nota: (De la siguiente relación de actividades, si el establecimiento lo requiere, relacione su Ubicación, cantidad, Unidad, Medidas y el Material estimado, de lo contrario indique /)

1. AGUA Y SANEAMIENTO BÁSICO : El establecimiento requiere:

A. TANQUE ALMACENAMIENTO AGUA:	Ubicación:	BAÑOS	Cant:	2	UND:	UND	Medidas	2000 LTS	Material	PLASTICO
B. TUBERIA HIDRÁULICA Y ACCESORIOS:	Ubicación:	BAÑOS	Cant:	20	UND:	ML	Medidas	1//2	Material	PVC
C. POZO SÉPTICO:	Ubicación:	BAÑOS	Cant:	1	UND:	UND	Medidas	3000 LTS	Material	PLASTICO
D. TUBERIA SANITARIA Y ACCESORIOS:	Ubicación:	BAÑOS	Cant:	20	UND:	ML	Medidas	ESTANDR	Material	PVC
E. CAJAS DE INSPECCIÓN:	Ubicación:	BAÑOS	Cant:	1	UND:	UND	Medidas	60*60	Material	CONCRETO
F. CANAL Y BANTES AGUAS LLUVIAS:	Ubicación:	/	Cant:	/	UND:	/	Medidas	/	Material	/
G. Otro BOMBA	Ubicación:	/	Cant:	/	UND:	/	Medidas	/	Material	/

2. MANTENIMIENTO CORRECTIVO: El establecimiento requiere:

A. REPOSICIÓN DE TEJA:	Ubicación:	COMEDOR	Cant:	5	UND:	UND	Medidas	N 8	Material	ZINC
B. REPOSICIÓN ESTRUCTURA CUBIERTA:	Ubicación:	AULA	Cant:	25	UND:	M2	Medidas	ESTANDR	Material	METALICA
C. REPOSICIÓN DE SANITARIO	Ubicación:	BAÑOS	Cant:	2	UND:	UND	Medidas	ESTANDR	Material	CERAMICA
D. REPOSICIÓN DE LAVAMOS	Ubicación:	BAÑOS	Cant:	2	UND:	UND	Medidas	ESTANDR	Material	CERAMICA
E. REPOSICIÓN DE ORINAL	Ubicación:	BAÑOS	Cant:	1	UND:	UND	Medidas	ESTANDAR	Material	CERAMICA
F. REPOSICIÓN DE MESÓN	Ubicación:	BAÑOS	Cant:	3	UND:	ML	Medidas	3*0,6	Material	CONCRETO
G. REPOSICIÓN DE MURO	Ubicación:	AULA Y BAÑO	Cant:	10	UND:	M2	Medidas	ESTANDAR	Material	BLOQUE
H. REPOSICIÓN ENCHAPE PARED	Ubicación:	/	Cant:	/	UND:	/	Medidas	/	Material	/
I. REPOSICIÓN ENCHAPE PISO	Ubicación:	AULA Y RESTAURANT E	Cant:	30	UND:	M2	Medidas	ESTANDAR	Material	CERAMICA
J. REPOSICIÓN POSETA LAVATRAPEROS	Ubicación:	/	Cant:	/	UND:	/	Medidas	/	Material	/
K. REPOSICIÓN DE PUERTAS:	Ubicación:	AULA	Cant:	1	UND:	UND	Medidas	ESTANDAR	Material	METALICO
L. REPOSICIÓN DE VENTANAS:	Ubicación:	AULA	Cant:	2	UND:	UND	Medidas	ESTANDAR	Material	METALICA
M. REPOSICIÓN DE CIELO RASO:	Ubicación:	/	Cant:	/	UND:	/	Medidas	/	Material	/
N. REPOSICIÓN DE LÁMPARAS:	Ubicación:	AULA, COME DOR Y	Cant:	5	UND:	UND	Medidas	1,2 M	Material	ESTANDAR
Ñ. REP. INTERRUPTORES Y O TOMAS:	Ubicación:	AULA, COMED	Cant:	3	UND:	UND	Medidas		Material	ESTANDAR
O. REPOSICIÓN TABLERO ELÉCTRICO:	Ubicación:	/	Cant:	/	UND:	/	Medidas	/	Material	/
P. INSTALACIÓN TUBERIA MT:	Ubicación:	AULA, COMEDOR,	Cant:	20	UND:	ML	Medidas	1//2	Material	MT
Q. Otro ANDENES	Ubicación:		Cant:		UND:		Medidas		Material	
R. SUMNISTRO E INSTALACIÓN DE PANEL SOLAR: (SÓLO PARA ILUMINACIÓN, INDICAR NÚMERO DE BOMBILLOS A ABASTECER)										

3. MANTENIMIENTO PREVENTIVO : El establecimiento requiere:

A. PAÑETE MURO M2:	Ubicación:	AULA	Cant:	10	UND:	M2	Medidas	ESTANDAR	Material	ARENA Y CEMENTO
B. VINILO SOBRE MURO 2 MANOS:	Ubicación:	AULA	Cant:	200	UND:	M2	Medidas	ESTANDAR	Material	VINILO
C. KORAZA SOBRE MURO 2 MANOS:	Ubicación:	AULA Y COMEDOR	Cant:	150	UND:	M2	Medidas	ESTANDAR	Material	KORAZA
D. IMPERMEABILIZACIÓN MUROS	Ubicación:	/	Cant:	/	UND:	/	Medidas	/	Material	/
E. IMPERMEABILIZACIÓN PLACAS:	Ubicación:	/	Cant:	/	UND:	/	Medidas	/	Material	/
F. CAMBIO DE GRIFERIA:	Ubicación:	/	Cant:	/	UND:	/	Medidas	/	Material	/
G. Otro: Cual?	Ubicación:	/	Cant:	/	UND:	/	Medidas	/	Material	/

4. DOTACIÓN DE MOBILIARIO: (Si no existe el elemento o esta en avanzado estado de deterioro*)El establecimiento requiere:

A. TABLERO:	Deterioro	X	No existe		Cantidad	1
B. PUESTO PARA DOCENTE (MESA Y SILLA):	Deterioro	X	No existe		Cantidad	1
C. PUESTO UNIPERSONAL ALUMNO (MESA Y SILLA):	Deterioro	X	No existe		Cantidad	20
D. MUEBLE DE ALMACENAMIENTO:	Deterioro	X	No existe		Cantidad	2
E. TANDEM DE CANECAS:	Deterioro		No existe	X	Cantidad	1

* Estado de deterioro: Faltan piezas al mobiliario ejm: tornillos, piezas completas, chapas; presenta deficiencias físicas como desoldado, con filos o puntas oxidadas cortantes, fracturas o huecos, son inestables e inseguros.

5. CONSTRUCCIÓN NUEVA : El establecimiento evidencia la falta de instalaciones y ambientes escolares (Describa claramente la necesidad, indicando el motivo, el tipo y número de espacios requeridos)

CONSTRUCCION UN AULA NUEVA, CERRAMIENTO INSTITUCIONAL, PLACA DEPORTIVA

PARQUE INFANTIL NUEVO

III. LEVANTAMIENTO DEL PREDIO Y UBICACIÓN DE LOS ESPACIOS (INCLUIR MEDIDAS) Ubicar según Norte

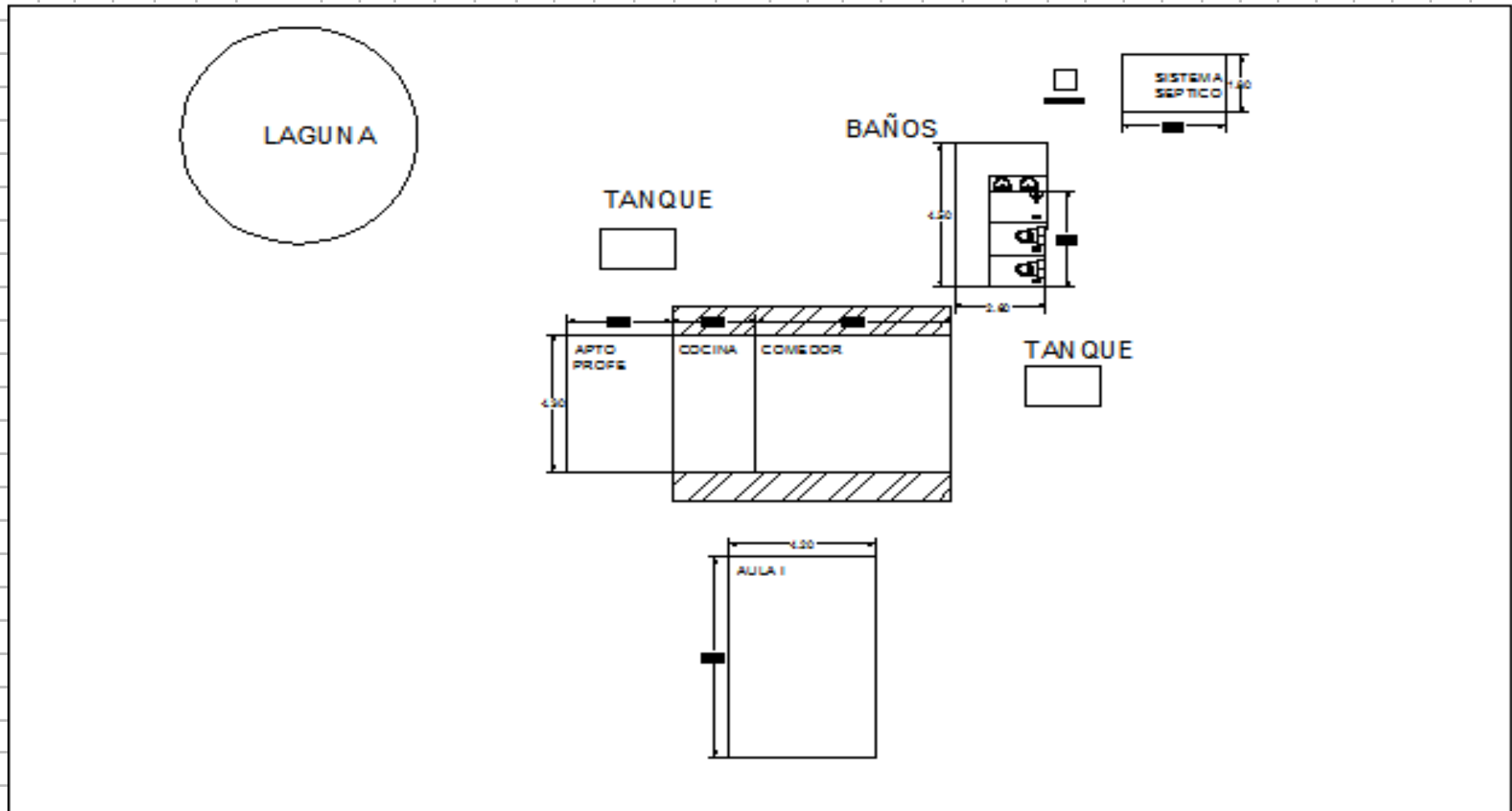

puntos azules de intervencion

Debe tener en cuenta en el esquema los siguientes aspectos:

1. Ubicación de elementos hidráulicos y sanitarios :indicar: ubicación de acometida hidraulica y diámetro - tanques de reserva y su dimensión.
2. Ubicación de elementos eléctricos: indicar ubicación del transformador - contador - tablero eléctrico - planta eléctrica.

IV. CONTACTOS

Acompañamiento por parte del MEN

Nombre: _____
 Email: _____
 Teléfono: _____

Firma
 C.C.

Acompañamiento de la OIM:

Nombre: Mariella Martínez Bugarano
 Email: mariellamb23@gmail.com
 Teléfono: 3143667115

Firma: [Signature]
 Cargo: Profesional Social ONG LA RED.

Acompañamiento de la Institución Educativa/Secretaría de Educación/Alcaldía Municipal:

Nombre: Wilinton Arquilla Bugarano
 Email: wilintonere@hotmail.com
 Teléfono: 3145624698

Firma: [Signature]
 Cargo: Docente

Acompañamiento adicional por la Institución Educativa/Secretaría de Educación/Alcaldía Municipal:

Nombre: Juan David Parra A
 Email: Tidercobertura@gmail.com
 Teléfono: 3136249905

Firma: [Signature]
 Cargo: Tidercobertura

V. REGISTRO FOTOGRÁFICO : Identificar las áreas afectadas, cuando requiera demolición o reposición o mejoramiento

<p>1 BAÑOS</p> 	<p>2 PISOS</p> 
<p>3 CUBIERTA</p> 	<p>4 PUERTAS</p> 
<p>5 COCINA</p> 	<p>6 MANTENIMIENTO ANDENES</p> 

VI. CONDICIONES DEL PREDIO PARA TENER EN CUENTA EN EL PRESUPUESTO

<p>Acceso al predio</p> <p> <input checked="" type="checkbox"/> Vehicular <input checked="" type="checkbox"/> Peatonal <input type="checkbox"/> Fluvial <input type="checkbox"/> Marítima <input type="checkbox"/> Otro: _____ </p>	<p>Distancia en km desde el casco urbano</p>	<p>60 KM DESDE EL MUNICIPIO DE APARTADO</p>
---	--	---

El predio cuenta con servicios de:

Agua SI NO
 Luz SI NO
 Gas SI NO
 Alcantaril SI NO
 Tel. SI NO

Se requiere realizar demoliciones SI NO
 10 M2 Material predominante **MAMPOSTERIA**

OBSERVACIONES Y RECOMENDACIONES (Relacione aquí todo lo que considere importante como parte del diagnóstico)

DIAGNÓSTICO CONSTRUCCIÓN DE INFRAESTRUCTURA EDUCATIVA

I. INFORMACIÓN GENERAL DEL ESTABLECIMIENTO EDUCATIVO

NOMBRE DE LA INSTITUCIÓN EDUCATIVA:		C.E.R ARENAS ALTAS											
CODIGO DANE INSTITUCIÓN EDUCATIVA:		205045000665											
NOMBRE DE LA SEDE EDUCATIVA:		C.E.R PLAYA LARGA											
CODIGO DANE DE LA SEDE EDUCATIVA:		205045010571											
Dirección/ Municipio: APARTADO		VEREDA PLAYA LARGA		Departamento		ANTIOQUIA							
FECHA DE VISITA	DÍA	21	MES	8	AÑO	2018	JORNADAS	MAÑANA	X	TARDE		NOCHE	
COORDENADAS GEOGRAFICAS (GPS)		X:											
		Y:											
RECTOR:	EFREN PINEDA ROJAS				URBANA		RURAL		x				
E-mail:	efren04@gmail.com				TELÉFONO:	3217278297							
* La I.E. dispone de predio con certificado de libertad y tradición, escritura a nombre de la I.E. o del Municipio ó resolución de adjudicación de etnias indígenas o afrocolombianos.		SI			Tipo de doc.:	CERTIFICADO DE LIBERTAD Y TRADICION							
		NO			No del doc.:								
Anexa documento:		SI			NO								
El predio o el inmueble donde se ubica el establecimiento educativo se encuentra en un terreno estable y no genera ningún tipo de riesgo para los estudiantes:													
SI <input type="checkbox"/> NO <input type="checkbox"/>													
* En caso de que la respuesta sea NO indique a continuación porque:													
<input type="checkbox"/>	Deslizamiento		<input type="checkbox"/>	Receptor de Deslizamiento		<input type="checkbox"/>	Zona Pantanosa		<input type="checkbox"/>	Problemas estructurales			
<input type="checkbox"/>	Inundación		<input type="checkbox"/>	Relleno Sanitario		<input type="checkbox"/>	Zona de protección		<input type="checkbox"/>	otro, ¿Cuál?			

Amplie si considera :

II. INFORMACIÓN BASE (DATOS DE MATRICULA DE LA MAYOR JORNADA)	GRADO	No. NIÑOS	No. NIÑAS	GRADO	No. NIÑOS	No. NIÑAS	GRADO	No. NIÑOS	No. NIÑAS	No. ADULTOS	
	PREJARDIN		0	0	PRIMERO	0	2	SEXTO	0	0	Adultos Mujeres
JARDIN		0	0	SEGUNDO	2	5	SÉPTIMO	0	0	Adultos hombres	0
TRANSICIÓN		1	1	TERCERO	0	0	OCTAVO	0	0	TOTAL	0
				CUARTO	4	1	NOVENO	0	0	TOTAL ESTUDIANTES EN EL ESTABLECIMIENTO EDUCATIVO	
				QUINTO	2	1	DECIMO	0	0		
ESTUDIANTES							ONCE	0	0		
TOTAL		1	1	TOTAL	8	9	TOTAL	0	0	19	

II. INFORMACIÓN DE LA INFRAESTRUCTURA EXISTENTE

No. DE AULAS	1	BIBLIOTECA	/	LABORATORIO	/	otro, Cual?	Sala sistemas
No. BATERIA SANITARIA	1	No. De aparatos	1	COMEDOR	/	INTERNADO	/

III. NECESIDADES DE MEJORAMIENTO DE LA INFRAESTRUCTURA EXISTENTE

Nota: (De la siguiente relación de actividades, si el establecimiento lo requiere, relacione su Ubicación, cantidad, Unidad, Medidas y el Material estimado, de lo contrario indique /)

1. AGUA Y SANEAMIENTO BÁSICO : El establecimiento requiere:

A. TANQUE ALMACENAMIENTO AGUA:	Ubicación:	BAÑOS	Cant:	2	UND:	UND	Medidas	2000 LTS	Material	PLASTICO
B. TUBERIA HIDRÁULICA Y ACCESORIOS:	Ubicación:	BAÑOS	Cant	20	UND:	ML	Medidas	1//2	Material	PVC
C. POZO SÉPTICO:	Ubicación:	BAÑOS	Cant	1	UND:	UND	Medidas	3000 LTS	Material	PLASTICO
D. TUBERIA SANITARIA Y ACCESORIOS:	Ubicación:	BAÑOS	Cant	20	UND:	ML	Medidas	ESTANDR	Material	PVC
E. CAJAS DE INSPECCIÓN:	Ubicación:	BAÑOS	Cant	1	UND:	UND	Medidas	60*60	Material	CONCRETO
F. CANAL Y BANTES AGUAS LLUVIAS:	Ubicación:	/	Cant:	/	UND:	/	Medidas	/	Material	/
G. Otro BOMBA	Ubicación:	/	Cant:	/	UND:	/	Medidas	/	Material	/

2. MANTENIMIENTO CORRECTIVO: El establecimiento requiere:

A. REPOSICIÓN DE TEJA:	Ubicación:	COMEDOR	Cant:	5	UND:	UND	Medidas	N 8	Material	ZINC
B. REPOSICIÓN ESTRUCTURA CUBIERTA:	Ubicación:	AULA	Cant:	25	UND:	M2	Medidas	ESTANDR	Material	METALICA
C. REPOSICIÓN DE SANITARIO	Ubicación:	BAÑOS	Cant:	2	UND:	UND	Medidas	ESTANDR	Material	CERAMICA
D. REPOSICIÓN DE LAVAMOS	Ubicación:	BAÑOS	Cant:	2	UND:	UND	Medidas	ESTANDAR	Material	CERAMICA
E. REPOSICIÓN DE ORINAL	Ubicación:	BAÑOS	Cant:	1	UND:	UND	Medidas	ESTANDAR	Material	CERAMICA
F. REPOSICIÓN DE MESÓN	Ubicación:	BAÑOS	Cant:	3	UND:	ML	Medidas	3*0,6	Material	CONCRETO
G. REPOSICIÓN DE MURO	Ubicación:	AULA Y BAÑOS	Cant:	10	UND:	M2	Medidas	ESTANDAR	Material	BLOQUE
H. REPOSICIÓN ENCHAPE PARED	Ubicación:	/	Cant:	/	UND:	/	Medidas	/	Material	/
I. REPOSICIÓN ENCHAPE PISO	Ubicación:	AULA Y RESTAURANTE	Cant:	30	UND:	M2	Medidas	ESTANDAR	Material	CERAMICA
J. REPOSICIÓN POSETA LAVATRAPEROS	Ubicación:	/	Cant:	/	UND:	/	Medidas	/	Material	/
K. REPOSICIÓN DE PUERTAS:	Ubicación:	AULA	Cant:	1	UND:	UND	Medidas	ESTANDAR	Material	METALICO
L. REPOSICIÓN DE VENTANAS:	Ubicación:	AULA	Cant:	2	UND:	UND	Medidas	ESTANDAR	Material	METALICA
M. REPOSICIÓN DE CIELO RASO:	Ubicación:	/	Cant:	/	UND:	/	Medidas	/	Material	/
N. REPOSICIÓN DE LÁMPARAS:	Ubicación:	AULA, COMEDOR Y COCINA	Cant:	5	UND:	UND	Medidas	1,2 M	Material	ESTANDAR
Ñ. REP. INTERRUPTORES Y O TOMAS:	Ubicación:	AULA, COMED	Cant:	3	UND:	UND	Medidas		Material	ESTANDAR
O. REPOSICIÓN TABLERO ELÉCTRICO:	Ubicación:	/	Cant:	/	UND:	/	Medidas	/	Material	/
P. INSTALACIÓN TUBERIA MT:	Ubicación:	AULA, COMEDOR,	Cant:	20	UND:	ML	Medidas	1/2	Material	MT
Q. Otro ANDENES	Ubicación:		Cant:		UND:		Medidas		Material	
R. SUMINISTRO E INSTALACIÓN DE PANEL SOLAR: (SÓLO PARA ILUMINACIÓN, INDICAR NÚMERO DE BOMBILLOS A ABASTECER)										

3. MANTENIMIENTO PREVENTIVO : El establecimiento requiere:

A. PAÑETE MURO M2:	Ubicación:	AULA	Cant:	10	UND:	M2	Medidas	ESTANDAR	Material	ARENA Y CEMENTO
B. VINILO SOBRE MURO 2 MANOS:	Ubicación:	AULA	Cant:	200	UND:	M2	Medidas	ESTANDAR	Material	VINILO
C. KORAZA SOBRE MURO 2 MANOS:	Ubicación:	AULA Y COMEDOR	Cant:	150	UND:	M2	Medidas	ESTANDAR	Material	KORAZA
D. IMPERMEABILIZACIÓN MUROS	Ubicación:	/	Cant:	/	UND:	/	Medidas	/	Material	/
E. IMPERMEABILIZACIÓN PLACAS:	Ubicación:	/	Cant:	/	UND:	/	Medidas	/	Material	/
F. CAMBIO DE GRIFERIA:	Ubicación:	/	Cant:	/	UND:	/	Medidas	/	Material	/
G. Otro: Cual?	Ubicación:	/	Cant:	/	UND:	/	Medidas	/	Material	/

4. DOTACIÓN DE MOBILIARIO: (Si no existe el elemento o esta en avanzado estado de deterioro*)El establecimiento requiere:

A. TABLERO:	Deterioro	X	No existe		Cantidad	1
B. PUESTO PARA DOCENTE (MESA Y SILLA):	Deterioro	X	No existe		Cantidad	1
C. PUESTO UNIPERSONAL ALUMNO (MESA Y SILLA):	Deterioro	X	No existe		Cantidad	20
D. MUEBLE DE ALMACENAMIENTO:	Deterioro	X	No existe		Cantidad	2
E. TANDEM DE CANECAS:	Deterioro		No existe	X	Cantidad	1

* Estado de deterioro: Faltan piezas al mobiliario ejm: tornillos, piezas completas, chapas; presenta deficiencias físicas como desoldado, con filos o puntas oxidadas cortantes, fracturas o huecos, son inestables e inseguros.

5. CONSTRUCCIÓN NUEVA : El establecimiento evidencia la falta de instalaciones y ambientes escolares (Describe claramente la necesidad, indicando el motivo, el tipo y número de espacios requeridos)

CONSTRUCCION UN AULA NUEVA, CERRAMIENTO INSTITUCIONAL, PLACA DEPORTIVA

PARQUE INFANTIL NUEVO

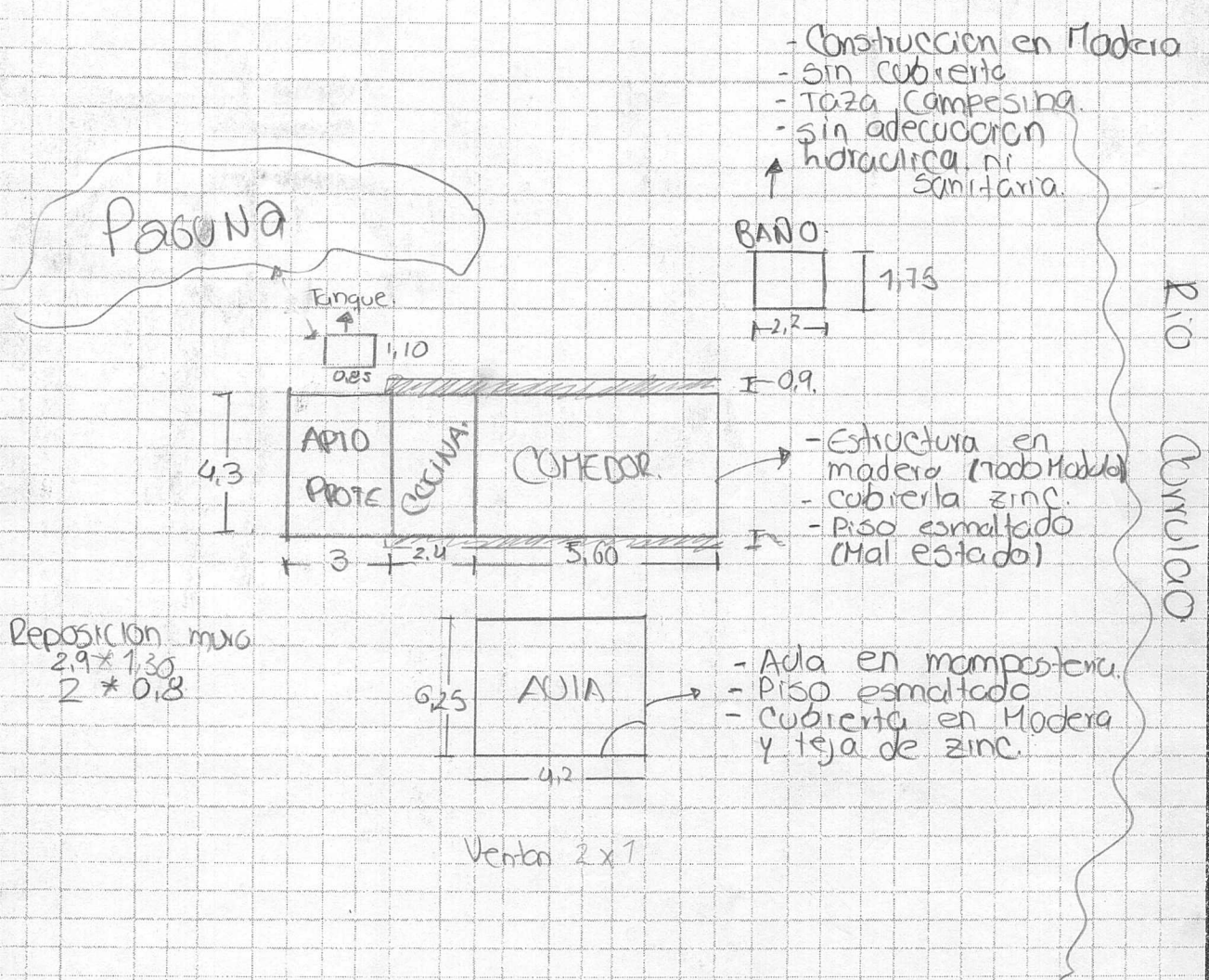

Debe tener en cuenta en el esquema los siguientes aspectos:

1. Ubicación de elementos hidráulicos y sanitarios: indicar: ubicación de acometida hidráulica y diámetro - tanques de reserva y su dimensión.
2. Ubicación de elementos eléctricos: indicar ubicación del transformador - contador - tablero eléctrico - planta eléctrica.

IV. CONTACTOS

Acompañamiento por parte del MEN

Nombre: _____
 Email: _____
 Teléfono: _____

Firma
 C.C.

Acompañamiento de la OIM:

Nombre: Marinella Martínez Bejarano
 Email: marinellamb23@gmail.com
 Teléfono: 3148667115

Firma
 Cargo:

[Firma]
 Profesional Social ONG LA RED.

Acompañamiento de la Institución Educativa/Secretaría de Educación/Alcaldía Municipal:

Nombre: Wilinton Arenilla Bejarano
 Email: wilintonarela@hotmail.com
 Teléfono: 3145624698

Firma
 Cargo:

[Firma]
 Docente

Acompañamiento adicional por la Institución Educativa/Secretaría de Educación/Alcaldía Municipal:

Nombre: Juan David Parra A
 Email: ludercobertya@gmail.com
 Teléfono: 3126249905

Firma
 Cargo:

[Firma]
 Ludercobertya

V. REGISTRO FOTOGRÁFICO : Identificar las áreas afectadas, cuando requiera demolición o reposición o mejoramiento

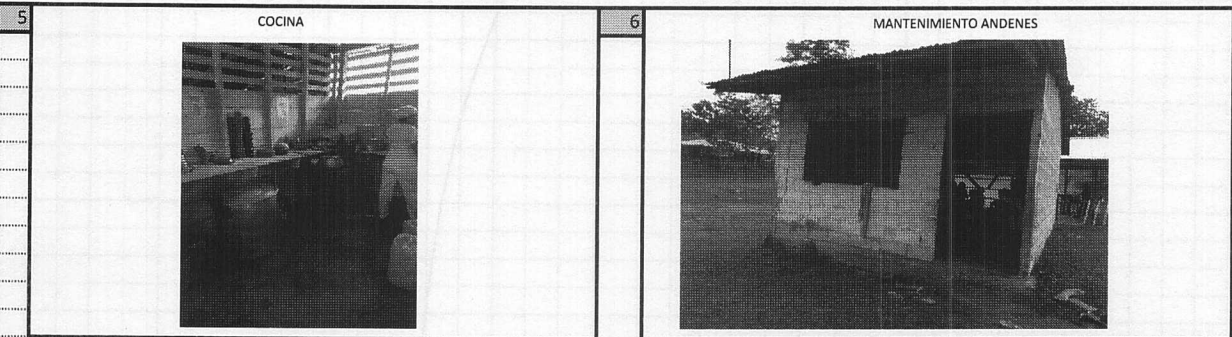
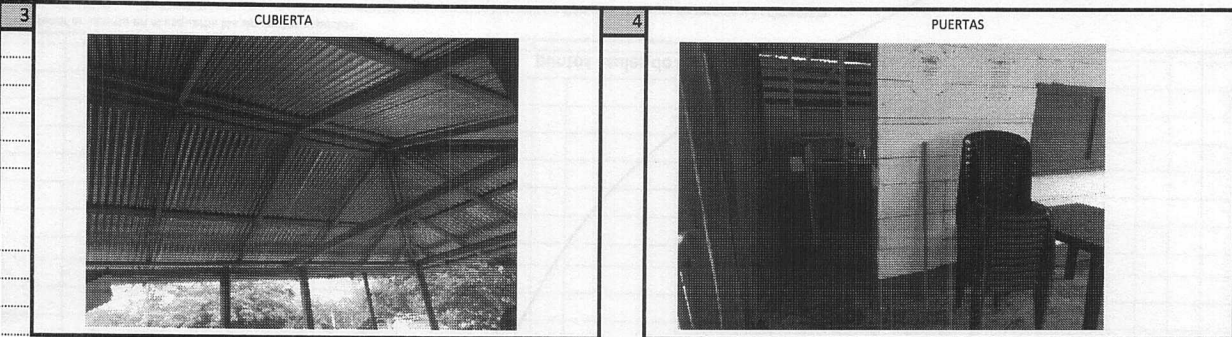
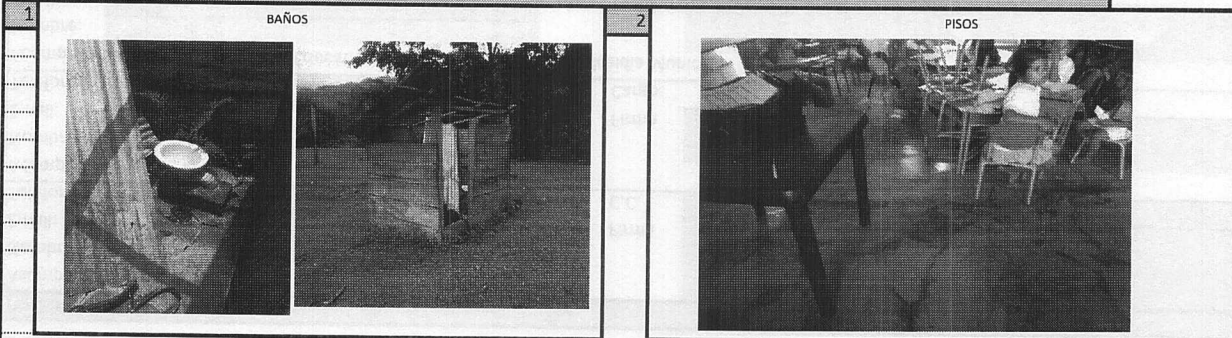

VI. CONDICIONES DEL PREDIO PARA TENER EN CUENTA EN EL PRESUPUESTO

Acceso al predio

<input checked="" type="checkbox"/> Vehicular	<input checked="" type="checkbox"/> Peatonal	<input type="checkbox"/> Fluvial	<input type="checkbox"/> Marítima	<input type="checkbox"/> Otro: _____	Distancia en km desde el casco urbano	60 KM DESDE EL MUNICIPIO DE APARTADO
---	--	----------------------------------	-----------------------------------	--------------------------------------	---------------------------------------	--------------------------------------

El predio cuenta con servicios de:

Agua SI NO Luz SI NO Gas SI NO Alcantarill SI NO Tel. SI NO

Se requiere realizar demoliciones SI NO M2 Material predominante **MAMPOSTERIA**

OBSERVACIONES Y RECOMENDACIONES (Relacione aquí todo lo que considere importante como parte del diagnóstico)

DIAGNÓSTICO CONSTRUCCIÓN DE INFRAESTRUCTURA EDUCATIVA

I. INFORMACIÓN GENERAL DEL ESTABLECIMIENTO EDUCATIVO

NOMBRE DE LA INSTITUCIÓN EDUCATIVA:		I.E.R EL MARIANO												
CODIGO DANE INSTITUCIÓN EDUCATIVA:		205045000193												
NOMBRE DE LA SEDE EDUCATIVA:		C.E.R RODOXALI												
CODIGO DANE DE LA SEDE EDUCATIVA:		205045010563												
Dirección/ Municipio: APARTADO		VEREDA RODOXALI			Departamento			ANTIOQUIA						
FECHA DE VISITA	DIA	22	MES	8	AÑO	2018	JORNADAS	MAÑANA	X	TARDE		NOCHE		UNICA
COORDENADAS GEOGRAFICAS (GPS)		X: _____ Y: _____												
RECTOR:	EFREN PINEDA ROJAS						URBANA		RURAL	x				
E-mail:	efren04@gmail.com						TELÉFONO:	3217724976						
* <input type="checkbox"/>	La I.E. dispone de predio con certificado de libertad y tradición, escritura a nombre de la I.E. o del Municipio ó resolución de adjudicación de etnias indígenas o afrocolombianos.						SI		NO					
Tipo de doc.:														
No del doc.:														
Anexa documento:		SI		NO										
El predio o el inmueble donde se ubica el establecimiento educativo se encuentra en un terreno estable y no genera ningún tipo de riesgo para los estudiantes:														
SI <input checked="" type="checkbox"/> NO <input type="checkbox"/>														
* En caso de que la respuesta sea NO indique a continuación porque:														
<input type="checkbox"/>	Deslizamiento	<input type="checkbox"/>	Receptor de Deslizamiento	<input type="checkbox"/>	Zona Pantanosa	<input type="checkbox"/>	Problemas estructurales							
<input type="checkbox"/>	Inundación	<input type="checkbox"/>	Relleno Sanitario	<input type="checkbox"/>	Zona de protección	<input type="checkbox"/>	otro, ¿Cuál?							

Amplie si considera : _____

II. INFORMACIÓN BASE (DATOS DE MATRICULA DE LA MAYOR JORNADA)	GRADO	No. NIÑOS	No. NIÑAS	GRADO	No. NIÑOS	No. NIÑAS	GRADO	No. NIÑOS	No. NIÑAS	No. ADULTOS	
	PREJARDIN		0	0	PRIMERO	3	3	SEXTO	2	2	Adultos Mujeres
JARDIN		0	0	SEGUNDO	3	4	SÉPTIMO	5	5	Adultos hombres	0
TRANSICIÓN		1	4	TERCERO	3	1	OCTAVO	5	4	TOTAL	0
				CUARTO	3	3	NOVENO	0	2	TOTAL ESTUDIANTES EN EL ESTABLECIMIENTO EDUCATIVO	
				QUINTO	0	2	DECIMO	0	0		
ESTUDIANTES							ONCE	0	0		
TOTAL		1	4	TOTAL	12	13	TOTAL	12	13	55	

II. INFORMACIÓN DE LA INFRAESTRUCTURA EXISTENTE

No. DE AULAS	1	BIBLIOTECA	/	LABORATORIO	/	otro, Cual? Sala sistemas	
No. BATERIA SANITARIA	/	No. De aparatos	/	COMEDOR	1	INTERNADO	/

III. NECESIDADES DE MEJORAMIENTO DE LA INFRAESTRUCTURA EXISTENTE

Nota: (De la siguiente relación de actividades, si el establecimiento lo requiere, relacione su Ubicación, cantidad, Unidad, Medidas y el Material estimado, de lo contrario indique /)

1. AGUA Y SANEAMIENTO BÁSICO : El establecimiento requiere:

A. TANQUE ALMACENAMIENTO AGUA:	Ubicación:	baños	Cant	1	UND:	und	Medidas	2000 lts	Material	colempaques
B. TUBERIA HIDRÁULICA Y ACCESORIOS:	Ubicación:	BAÑOS	Cant	25	UND:	ML	Medidas	1//2	Material	PVC
C. POZO SÉPTICO:	Ubicación:	BAÑOS	Cant	1	UND:	UND	Medidas	3000 LTS	Material	PLASTICO
D. TUBERIA SANITARIA Y ACCESORIOS:	Ubicación:	BAÑOS	Cant	35	UND:	ML	Medidas	4"	Material	PVC
E. CAJAS DE INSPECCIÓN:	Ubicación:	BAÑOS	Cant	1	UND:	UND	Medidas	60*60	Material	CONCRETO
F. CANAL Y BANTES AGUAS LLUVIAS:	Ubicación:	/	Cant:	/	UND:	/	Medidas	/	Material	/
G. Otro BOMBA	Ubicación:	/	Cant:	/	UND:	/	Medidas	/	Material	/

2. MANTENIMIENTO CORRECTIVO: El establecimiento requiere:

A. REPOSICIÓN DE TEJA:	Ubicación:	COLEGIO	Cant	40	UND:	M2	Medidas	ESTANDAR	Material	ZINC
B. REPOSICIÓN ESTRUCTURA CUBIERTA:	Ubicación:	/	Cant	/	UND:	/	Medidas	/	Material	/
C. REPOSICIÓN DE SANITARIO	Ubicación:	BAÑOS	Cant	2	UND:	UND	Medidas	ESTANDAR	Material	CERAMICA
D. REPOSICIÓN DE LAVAMOS	Ubicación:	BAÑOS	Cant	2	UND:	UND	Medidas	ESTANDAR	Material	CERAMICA
E. REPOSICIÓN DE ORINAL	Ubicación:	BAÑOS	Cant	1	UND:	UND	Medidas	ESTANDAR	Material	CERAMICA
F. REPOSICIÓN DE MESÓN	Ubicación:	BAÑOS	Cant	1	UND:	UND	Medidas	ESTANDAR	Material	CONCRETO
G. REPOSICIÓN DE MURO	Ubicación:	BAÑOS	Cant	10	UND:	M2	Medidas	ESTANDAR	Material	BLOQUE
H. REPOSICIÓN ENCHAPE PARED	Ubicación:	BAÑOS	Cant	35	UND:	M2	Medidas	ESTANDAR	Material	CERAMCA
I. REPOSICIÓN ENCHAPE PISO	Ubicación:	BAÑOS	Cant	7	UND:	M2	Medidas	ESTANDAR	Material	CERAMICA
J. REPOSICIÓN POSETA LAVATRAPEROS	Ubicación:	/	Cant	/	UND:	/	Medidas	/	Material	/
K. REPOSICIÓN DE PUERTAS:	Ubicación:	BAÑOS	Cant	2	UND:	UND	Medidas	ESTANDAR	Material	METALICA
L. REPOSICIÓN DE VENTANAS:	Ubicación:	/	Cant:	/	UND:	/	Medidas	/	Material	/
M. REPOSICIÓN DE CIELO RASO:	Ubicación:	/	Cant:	/	UND:	/	Medidas	/	Material	/
N. REPOSICIÓN DE LÁMPARAS:	Ubicación:	/	Cant:	/	UND:	/	Medidas	/	Material	/
Ñ. REP. INTERRUPTORES Y O TOMAS:	Ubicación:	/	Cant:	/	UND:	/	Medidas	/	Material	/
O. REPOSICIÓN TABLERO ELÉCTRICO:	Ubicación:	/	Cant:	/	UND:	/	Medidas	/	Material	/
P. INSTALACIÓN TUBERIA MT:	Ubicación:	/	Cant:	/	UND:	/	Medidas	/	Material	/
Q. Otro ANDENES	Ubicación:	/	Cant:	/	UND:	/	Medidas	/	Material	/
R. SUMNISTRO E INSTALACIÓN DE PANEL SOLAR: (SÓLO PARA ILUMINACIÓN, INDICAR NÚMERO DE BOMBILLOS A ABASTECER)										

3. MANTENIMIENTO PREVENTIVO : El establecimiento requiere:

A. PAÑETE MURO M2:	Ubicación:	BAÑOS	Cant	10	UND:	M2	Medidas	ESTANDAR	Material	CEMENTO Y ARENA
B. VINILO SOBRE MURO 2 MANOS:	Ubicación:	ESCUELA	Cant	120	UND:	M2	Medidas	ESTANDAR	Material	VINILO
C. KORAZA SOBRE MURO 2 MANOS:	Ubicación:	ESCUELA	Cant	100	UND:	M2	Medidas	ESTANDAR	Material	KORAZA
D. IMPERMEABILIZACIÓN MUROS	Ubicación:	/	Cant	/	UND:	/	Medidas	/	Material	/
E. IMPERMEABILIZACIÓN PLACAS:	Ubicación:	/	Cant	/	UND:	/	Medidas	//	Material	/
F. CAMBIO DE GRIFERIA:	Ubicación:	/	Cant	/	UND:	/	Medidas	/	Material	/
G. Otro: Cual?	Ubicación:	/	Cant	/	UND:	/	Medidas	/	Material	/

4. DOTACIÓN DE MOBILIARIO: (Si no existe el elemento o esta en avanzado estado de deterioro*)El establecimiento requiere:

A. TABLERO:	Deterioro	X	No existe		Cantidad	3
B. PUESTO PARA DOCENTE (MESA Y SILLA):	Deterioro	X	No existe		Cantidad	3
C. PUESTO UNIPERSONAL ALUMNO (MESA Y SILLA):	Deterioro		No existe		Cantidad	50
D. MUEBLE DE ALMACENAMIENTO:	Deterioro		No existe	X	Cantidad	3
E. TANDEM DE CANECAS:	Deterioro		No existe	X	Cantidad	2

* Estado de deterioro: Faltan piezas al mobiliario ejm: tornillos, piezas completas, chapas; presenta deficiencias físicas como desoldado, con filos o puntas oxidadas cortantes, fracturas o huecos, son inestables e inseguros.

- 5. CONSTRUCCIÓN NUEVA :** El establecimiento evidencia la falta de instalaciones y ambientes escolares (Describe claramente la necesidad, indicando el motivo, el tipo y número de espacios requeridos)
- CONSTRUCCION DE DOS AULAS NUEVAS
 - CONSTRUCCION DE UN PARQUI INFANTIL
 - CONSTRUCCION DE UNA COCINA Y COMEDOR NUEVO

III. LEVANTAMIENTO DEL PREDIO Y UBICACIÓN DE LOS ESPACIOS (INCLUIR MEDIDAS) Ubicar según

Norte

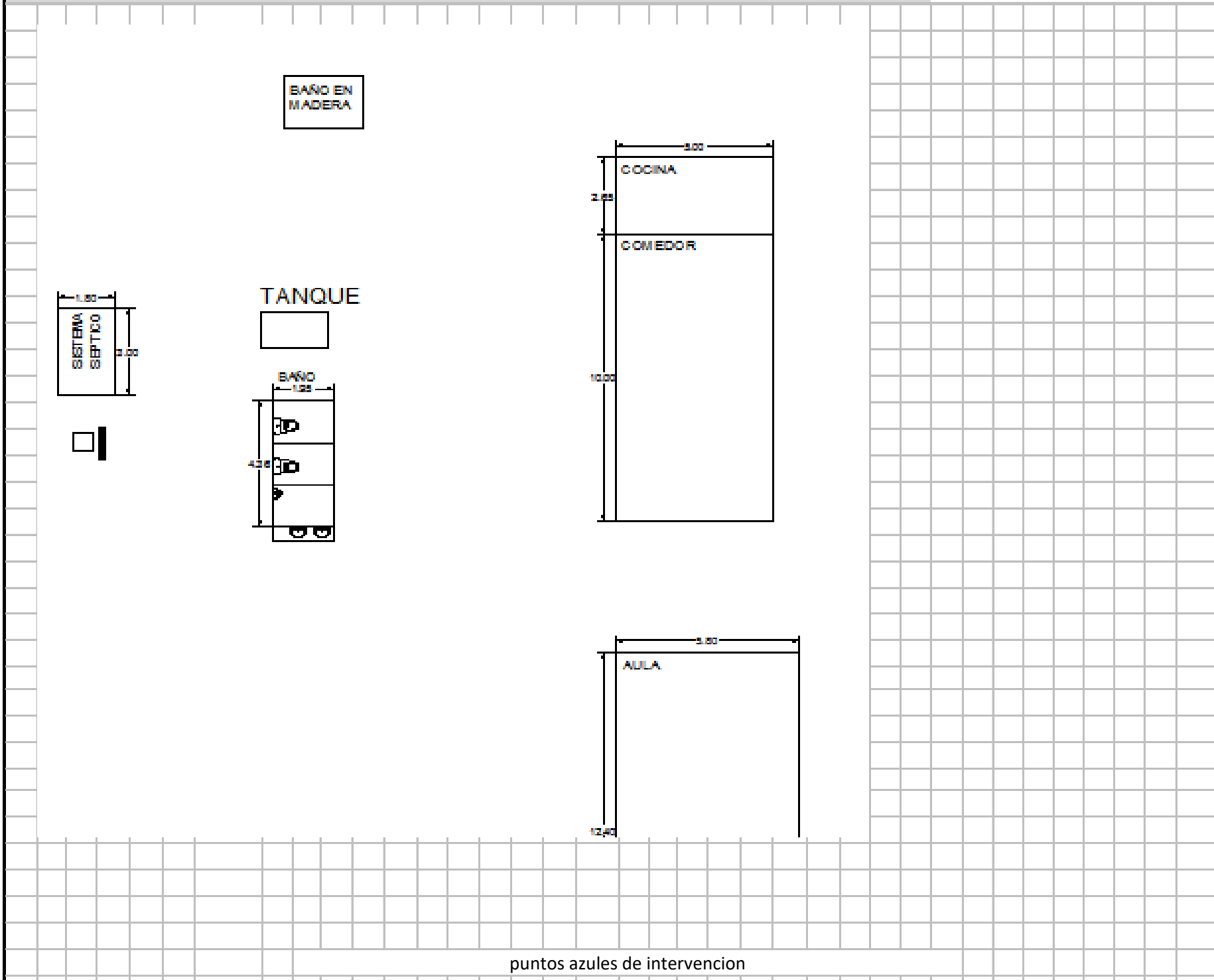

puntos azules de intervencion

Debe tener en cuenta en el esquema los siguientes aspectos:

1. Ubicación de elementos hidráulicos y sanitarios :indicar: ubicación de acometida hidraulica y diámetro - tanques de reserva y su dimensión.
2. Ubicación de elementos eléctricos: indicar ubicación del transformador - contador - tablero eléctrico - planta eléctrica.

IV. CONTACTOS

Acompañamiento por parte del MEN

Nombre: _____
 Email: _____
 Teléfono: _____

Firma
 C.C.

Acompañamiento de la OIM:

Nombre: Marinella Martinez Bugarano
 Email: marinellamb23@gmail.com
 Teléfono: 3148667115

Firma
 Cargo:

[Firma]
 Profesional Social fundación ONG LA RED

Acompañamiento de la Institución Educativa/Secretaría de Educación/Alcaldía Municipal.

Nombre: Juan David Pardo P
 Email: ludercobertura@gmail.com
 Teléfono: 3136249405

Firma
 Cargo:

[Firma]
 ludercobertura Educativa

Acompañamiento adicional por la Institución Educativa/Secretaría de Educación/Alcaldía Municipal.

Nombre: Héctor Otero Díaz
 Email: hector17hod@gmail.com
 Teléfono: 3205475210

Firma
 Cargo:

[Firma]
 Docente.

V. REGISTRO FOTOGRÁFICO : Identificar las áreas afectadas, cuando requiera demolición o reposición o mejoramiento

<p>1 PLACAS DETERIORADAS</p> 	<p>2 CUBIERTA</p> 
<p>3 BAÑOS</p> 	<p>4 PUERTAS</p> 
<p>5 ILUMINACION</p> 	<p>6 COCINA</p> 

VI. CONDICIONES DEL PREDIO PARA TENER EN CUENTA EN EL PRESUPUESTO

Acceso al predio

<input checked="" type="checkbox"/> Vehicular	<input type="checkbox"/> Peatonal	<input type="checkbox"/> Fluvial	<input type="checkbox"/> Marítima	<input checked="" type="checkbox"/> Otro: <u>MULA</u>	Distancia en km desde el casco urbano	30 KM DESDE EL MUNICIPIO DE APARTADO
---	-----------------------------------	----------------------------------	-----------------------------------	---	---------------------------------------	--------------------------------------

El predio cuenta con servicios de:

Agua SI NO Luz SI NO Gas SI NO Alcantaril SI NO Tel. SI NO

Se requiere realizar demoliciones SI NO M2 Material predominante

OBSERVACIONES Y RECOMENDACIONES (Relacione aquí todo lo que considere importante como parte del diagnóstico)

DIAGNÓSTICO CONSTRUCCIÓN DE INFRAESTRUCTURA EDUCATIVA

I. INFORMACIÓN GENERAL DEL ESTABLECIMIENTO EDUCATIVO

NOMBRE DE LA INSTITUCIÓN EDUCATIVA:		I.E.R EL MARIANO													
CODIGO DANE INSTITUCIÓN EDUCATIVA:		205045000193													
NOMBRE DE LA SEDE EDUCATIVA:		C.E.R RODOXALI													
CODIGO DANE DE LA SEDE EDUCATIVA:		205045010563													
Dirección/ Municipio: APARTADO		VEREDA RODOXALI		Departamento		ANTIOQUIA									
FECHA DE VISITA	DIA	22	MES	8	AÑO	2018	JORNADAS	MAÑANA	X	TARDE		NOCHE		UNICA	
COORDENADAS GEOGRAFICAS (GPS)		X:		Y:											
RECTOR:	EFREN PINEDA ROJAS				URBANA		RURAL	x							
E-mail:	efren04@gmail.com				TELÉFONO:	3217724976									
* La I.E. dispone de predio con certificado de libertad y tradición, escritura a nombre de la I.E. o del Municipio ó resolución de adjudicación de etnias indígenas o afrocolombianos.		SI		NO		Tipo de doc.:									
		SI		NO		No del doc.:									
		Anexa documento:		SI		NO									
El predio o el inmueble donde se ubica el establecimiento educativo se encuentra en un terreno estable y no genera ningún tipo de riesgo para los estudiantes:												SI	<input type="checkbox"/>	NO	<input type="checkbox"/>
* En caso de que la respuesta sea NO indique a continuación porque:															
<input type="checkbox"/>	Deslizamiento		<input type="checkbox"/>	Receptor de Deslizamiento		<input type="checkbox"/>	Zona Pantanosa		<input type="checkbox"/>	Problemas estructurales otro, ¿Cuál?					
<input type="checkbox"/>	Inundación		<input type="checkbox"/>	Relleno Sanitario		<input type="checkbox"/>	Zona de protección		<input type="checkbox"/>						
Amplie si considera :															

II. INFORMACIÓN BASE (DATOS DE MATRICULA DE LA MAYOR JORNADA)	GRADO	No. NIÑOS	No. NIÑAS	GRADO	No. NIÑOS	No. NIÑAS	GRADO	No. NIÑOS	No. NIÑAS	No. ADULTOS	
	PREJARDIN		0	0	PRIMERO	3	3	SEXTO	2	2	Adultos Mujeres
JARDIN		0	0	SEGUNDO	3	4	SÉPTIMO	5	5	Adultos hombres	0
TRANSICIÓN		1	4	TERCERO	3	1	OCTAVO	5	4	TOTAL	0
				CUARTO	3	3	NOVENO	0	2	TOTAL ESTUDIANTES EN EL ESTABLECIMIENTO EDUCATIVO	
				QUINTO	0	2	DECIMO	0	0		
ESTUDIANTES							ONCE	0	0		
TOTAL		1	4	TOTAL	12	13	TOTAL	12	13	55	

II. INFORMACIÓN DE LA INFRAESTRUCTURA EXISTENTE

No. DE AULAS	1	BIBLIOTECA	/	LABORATORIO	/	otro, Cual? Sala sistemas	
No. BATERIA SANITARIA	/	No. De aparatos	/	COMEDOR	1	INTERNADO	/

III. NECESIDADES DE MEJORAMIENTO DE LA INFRAESTRUCTURA EXISTENTE

Nota: (De la siguiente relación de actividades, si el establecimiento lo requiere, relacione su Ubicación, cantidad, Unidad, Medidas y el Material estimado, de lo contrario indique /)

1. AGUA Y SANEAMIENTO BÁSICO : El establecimiento requiere:

A. TANQUE ALMACENAMIENTO AGUA:	Ubicación:	baños	Cant	1	UND:	und	Medidas	2000 lts	Material	colempaques
B. TUBERIA HIDRÁULICA Y ACCESORIOS:	Ubicación:	BAÑOS	Cant	25	UND:	ML	Medidas	1/2	Material	PVC
C. POZO SÉPTICO:	Ubicación:	BAÑOS	Cant	1	UND:	UND	Medidas	3000 LTS	Material	PLASTICO
D. TUBERIA SANITARIA Y ACCESORIOS:	Ubicación:	BAÑOS	Cant	35	UND:	ML	Medidas	4"	Material	PVC
E. CAJAS DE INSPECCIÓN:	Ubicación:	BAÑOS	Cant	1	UND:	UND	Medidas	60*60	Material	CONCRETO
F. CANAL Y BANTES AGUAS LLUVIAS:	Ubicación:	/	Cant:	/	UND:	/	Medidas	/	Material	/
G. Otro BOMBA	Ubicación:	/	Cant:	/	UND:	/	Medidas	/	Material	/

2. MANTENIMIENTO CORRECTIVO: El establecimiento requiere:

A. REPOSICIÓN DE TEJA:	Ubicación:	COLEGIO	Cant:	40	UND:	M2	Medidas:	ESTANDAR	Material:	ZINC
B. REPOSICIÓN ESTRUCTURA CUBIERTA:	Ubicación:	/	Cant:	/	UND:	/	Medidas:	/	Material:	/
C. REPOSICIÓN DE SANITARIO	Ubicación:	BAÑOS	Cant:	2	UND:	UND	Medidas:	ESTANDAR	Material:	CERAMICA
D. REPOSICIÓN DE LAVAMOS	Ubicación:	BAÑOS	Cant:	2	UND:	UND	Medidas:	ESTANDAR	Material:	CERAMICA
E. REPOSICIÓN DE ORINAL	Ubicación:	BAÑOS	Cant:	1	UND:	UND	Medidas:	ESTANDAR	Material:	CERAMICA
F. REPOSICIÓN DE MESÓN	Ubicación:	BAÑOS	Cant:	1	UND:	UND	Medidas:	ESTANDAR	Material:	CONCRETO
G. REPOSICIÓN DE MURO	Ubicación:	BAÑOS	Cant:	10	UND:	M2	Medidas:	ESTANDAR	Material:	BLOQUE
H. REPOSICIÓN ENCHAPE PARED	Ubicación:	BAÑOS	Cant:	35	UND:	M2	Medidas:	ESTANDAR	Material:	CERAMCA
I. REPOSICIÓN ENCHAPE PISO	Ubicación:	BAÑOS	Cant:	7	UND:	M2	Medidas:	ESTANDAR	Material:	CERAMICA
J. REPOSICIÓN POSETA LAVATRAPEROS	Ubicación:	/	Cant:	/	UND:	/	Medidas:	/	Material:	/
K. REPOSICIÓN DE PUERTAS:	Ubicación:	BAÑOS	Cant:	2	UND:	UND	Medidas:	ESTANDAR	Material:	METALICA
L. REPOSICIÓN DE VENTANAS:	Ubicación:	/	Cant:	/	UND:	/	Medidas:	/	Material:	/
M. REPOSICIÓN DE CIELO RASO:	Ubicación:	/	Cant:	/	UND:	/	Medidas:	/	Material:	/
N. REPOSICIÓN DE LÁMPARAS:	Ubicación:	/	Cant:	/	UND:	/	Medidas:	/	Material:	/
Ñ. REP. INTERRUPTORES Y O TOMAS:	Ubicación:	/	Cant:	/	UND:	/	Medidas:	/	Material:	/
O. REPOSICIÓN TABLERO ELÉCTRICO:	Ubicación:	/	Cant:	/	UND:	/	Medidas:	/	Material:	/
P. INSTALACIÓN TUBERIA MT:	Ubicación:	/	Cant:	/	UND:	/	Medidas:	/	Material:	/
Q. Otro ANDENES	Ubicación:	/	Cant:	/	UND:	/	Medidas:	/	Material:	/
R. SUMNISTRO E INSTALACIÓN DE PANEL SOLAR: (SÓLO PARA ILUMINACIÓN, INDICAR NÚMERO DE BOMBILLOS A ABASTECER)										

3. MANTENIMIENTO PREVENTIVO : El establecimiento requiere:

A. PAÑETE MURO M2:	Ubicación:	BAÑOS	Cant:	10	UND:	M2	Medidas:	ESTANDAR	Material:	CEMENTO Y ARENA
B. VINILO SOBRE MURO 2 MANOS:	Ubicación:	ESCUELA	Cant:	120	UND:	M2	Medidas:	ESTANDAR	Material:	VINILO
C. KORAZA SOBRE MURO 2 MANOS:	Ubicación:	ESCUELA	Cant:	100	UND:	M2	Medidas:	ESTANDAR	Material:	KORAZA
D. IMPERMEABILIZACIÓN MUROS	Ubicación:	/	Cant:	/	UND:	/	Medidas:	/	Material:	/
E. IMPERMEABILIZACIÓN PLACAS:	Ubicación:	/	Cant:	/	UND:	/	Medidas:	//	Material:	/
F. CAMBIO DE GRIFERIA:	Ubicación:	/	Cant:	/	UND:	/	Medidas:	/	Material:	/
G. Otro: Cual?	Ubicación:	/	Cant:	/	UND:	/	Medidas:	/	Material:	/

4. DOTACIÓN DE MOBILIARIO: (Si no existe el elemento o esta en avanzado estado de deterioro*) El establecimiento requiere:

A. TABLERO:	Deterioro	X	No existe		Cantidad	3
B. PUESTO PARA DOCENTE (MESA Y SILLA):	Deterioro	X	No existe		Cantidad	3
C. PUESTO UNIPERSONAL ALUMNO (MESA Y SILLA):	Deterioro		No existe		Cantidad	50
D. MUEBLE DE ALMACENAMIENTO:	Deterioro		No existe	X	Cantidad	3
E. TANDEM DE CANECAS:	Deterioro		No existe	X	Cantidad	2

* Estado de deterioro: Faltan piezas al mobiliario ejm: tornillos, piezas completas, chapas; presenta deficiencias físicas como desoldado, con filos o puntas oxidadas cortantes, fracturas o huecos, son inestables e inseguros.

5. CONSTRUCCIÓN NUEVA : El establecimiento evidencia la falta de instalaciones y ambientes escolares (Describe claramente la necesidad, indicando el motivo, el tipo y número de espacios requeridos)

- CONSTRUCCION DE DOS AULAS NUEVAS
- CONSTRUCCION DE UN PARQUI INFANTIL
- CONSTRUCCION DE UNA COCINA Y COMEDOR NUEVO

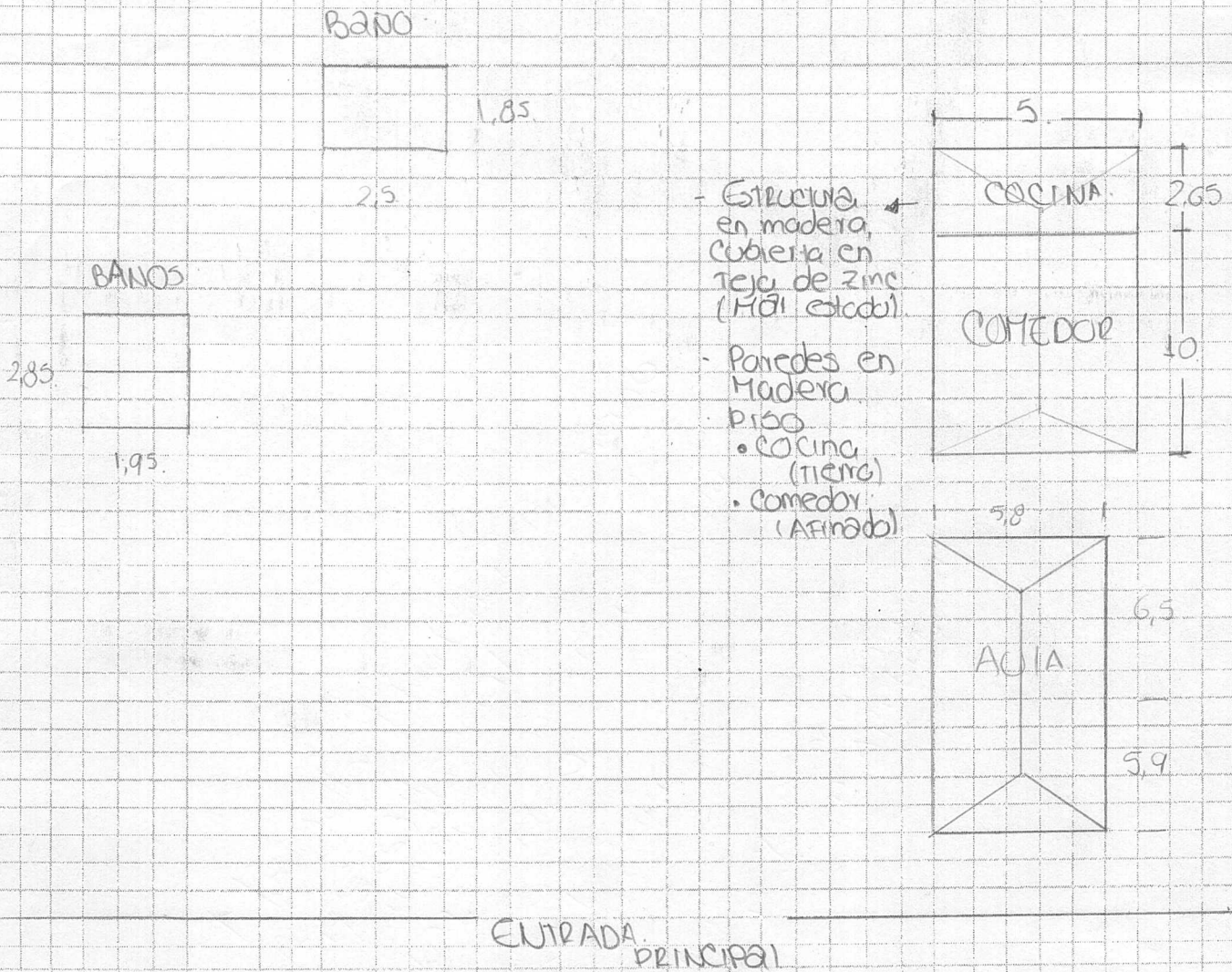

Debe tener en cuenta en el esquema los siguientes aspectos:

1. Ubicación de elementos hidráulicos y sanitarios: indicar: ubicación de acometida hidráulica y diámetro - tanques de reserva y su dimensión.
2. Ubicación de elementos eléctricos: indicar ubicación del transformador - contador - tablero eléctrico - planta eléctrica.

IV. CONTACTOS

Acompañamiento por parte del MEN

Nombre: _____
 Email: _____
 Teléfono: _____

Firma
 C.C.

Acompañamiento de la OIM:

Nombre: Marinella Martinez Bejarano
 Email: marinellamb23@gmail.com
 Teléfono: 3148667115

Firma
 Cargo:

[Firma]
 Profesional Social Fundación ONG LA RED

Acompañamiento de la Institución Educativa/Secretaría de Educación/Alcaldía Municipal.

Nombre: San David Pavez P
 Email: lidercobertura@gmail.com
 Teléfono: 3136249905

Firma
 Cargo:

[Firma]
 lider cobertura Educativa

Acompañamiento adicional por la institución Educativa/Secretaría de Educación/Alcaldía Municipal.

Nombre: Héctor Otero Draz
 Email: hector17hod@gmail.com
 Teléfono: 3205475210

Firma
 Cargo:

[Firma]
 Doente

V. REGISTRO FOTOGRÁFICO : Identificar las áreas afectadas, cuando requiera demolición o reposición o mejoramiento Pág. 4 de 6

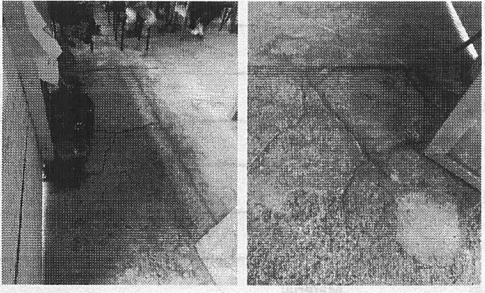
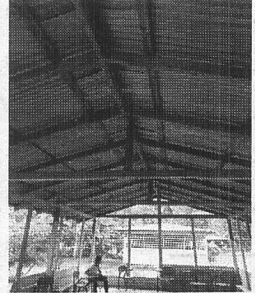
<p>1 PLACAS DETERIORADAS</p> 	<p>2 CUBIERTA</p> 
--	--

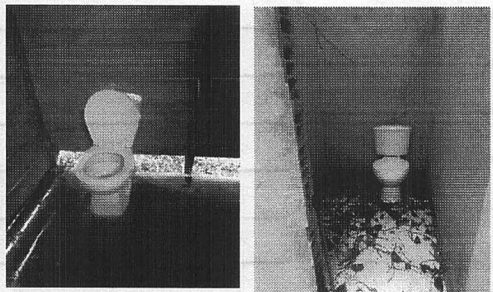
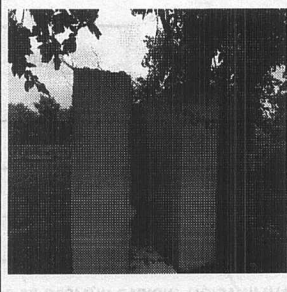
<p>3 BAÑOS</p> 	<p>4 PUERTAS</p> 
---	--

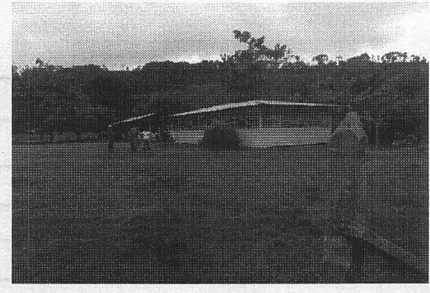
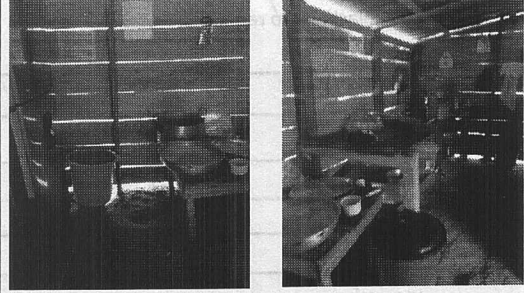
<p>5 ILUMINACION</p> 	<p>6 COCINA</p> 
--	--

VI. CONDICIONES DEL PREDIO PARA TENER EN CUENTA EN EL PRESUPUESTO

Aceso al predio

Vehicular
 Peatonal
 Fluvial
 Marítima
 Otro: MULA

Distancia en km desde el casco urbano: 30 KM DESDE EL MUNICIPO DE APARTADO

El predio cuenta con servicios de:

Agua SI NO
 Luz SI NO
 Gas SI NO
 Alcantaril SI NO
 Tel. SI NO

Se requiere realizar demoliciones SI NO M2 Material predominante

OBSERVACIONES Y RECOMENDACIONES (Relacione aquí todo lo que considere importante como parte del diagnóstico)

DIAGNÓSTICO CONSTRUCCIÓN DE INFRAESTRUCTURA EDUCATIVA

I. INFORMACIÓN GENERAL DEL ESTABLECIMIENTO EDUCATIVO

NOMBRE DE LA INSTITUCIÓN EDUCATIVA:		I.E.R MULATOS											
CODIGO DANE INSTITUCIÓN EDUCATIVA:		205490000128											
NOMBRE DE LA SEDE EDUCATIVA:		I.E.R MULATOS											
CODIGO DANE DE LA SEDE EDUCATIVA:		205490000128											
Dirección/ Municipio:NECOCLI			VERDA MULATOS				Departamento		ANTIOQUIA				
FECHA DE VISITA	DIA	25	MES	JULIO	AÑO	2018	JORNADAS	MAÑANA	X	TARDE		NOCHE	
COORDENADAS GEOGRAFICAS (GPS)			X:	N 08^32'12,94"									
			Y:	W 076^43'8,9"									
RECTOR:	CARLOS URREGO						URBANA		RURAL	X			
E-mail:	IERMULATOS@HOTMAIL.CO						TELÉFONO:	3137433107					
* <input checked="" type="checkbox"/>	La I.E. dispone de predio con certificado de libertad y tradición, escritura a nombre de la I.E. o del Municipio ó resolución de adjudicación de etnias indígenas o afrocolombianos.						SI	X	NO				
							Tipo de doc.:	MATRICULA INMOBILIARIA					
							No del doc.:	034-69876					
							Anexa documento:	SI	X	NO			

El predio o el inmueble donde se ubica el establecimiento educativo se encuentra en un terreno estable y no genera ningún tipo de riesgo para los estudiantes: SI NO

* En caso de que la respuesta sea **NO** indique a continuación porque:

<input type="checkbox"/> Deslizamiento	<input type="checkbox"/> Receptor de Deslizamiento	<input type="checkbox"/> Zona Pantanosa	<input type="checkbox"/> Problemas estructurales
<input checked="" type="checkbox"/> Inundación	<input type="checkbox"/> Relleno Sanitario	<input type="checkbox"/> Zona de protección	<input type="checkbox"/> otro, ¿Cuál?

Amplie si considera : MITIGABLE

II.INFORMACIÓN BASE (DATOS DE MATRICULA DE LA MAYOR JORNADA)	GRADO	No. NIÑOS	No. NIÑAS	GRADO	No. NIÑOS	No. NIÑAS	GRADO	No. NIÑOS	No. NIÑAS	No. ADULTOS	
	PREJARDIN		0	0	PRIMERO	40	27	SEXTO	54	43	Adultos Mujeres
JARDIN		0	0	SEGUNDO	38	22	SÉPTIMO	40	38	Adultos hombres	45
TRANSICIÓN		26	24	TERCERO	31	26	OCTAVO	30	37	TOTAL	105
				CUARTO	43	22	NOVENO	16	33	TOTAL ESTUDIANTES EN EL ESTABLECIMIENTO EDUCATIVO	
				QUINTO	34	34	DECIMO	20	13		
							ONCE	6	7		
ESTUDIANTES	TOTAL	26	24	TOTAL	186	131	TOTAL	166	171	809	

II. INFORMACIÓN DE LA INFRAESTRUCTURA EXISTENTE

No. DE AULAS	13	BIBLIOTECA	1	LABORATORIO	/	otro, Cual? Sala sistemas	
No. BATERIA SANITARIA	3	No. De aparatos	7	COMEDOR	1	INTERNADO	/

III. NECESIDADES DE MEJORAMIENTO DE LA INFRAESTRUCTURA EXISTENTE

Nota: (De la siguiente relación de actividades, si el establecimiento lo requiere, relacione su Ubicación,cantidad, Unidad, Medidas y el Material estimado, de lo contrario indique /)

1. AGUA Y SANEAMIENTO BÁSICO : El establecimiento requiere:

A. TANQUE ALMACENAMIENTO AGUA:	Ubicación:	BAÑOS	Cant:	2	UND:	UND	Medidas	2000 LTS	Material	COLEMPAQUES
B. TUBERIA HIDRÁULICA Y ACCESORIOS:	Ubicación:	BAÑOS	Cant:	20	UND:	ML	Medidas	1//2	Material	PVC
C. POZO SÉPTICO:	Ubicación:	BAÑOS	Cant:	1	UND:	UND	Medidas	3000 LTS	Material	PLASTICO
D.TUBERIA SANITARIA Y ACCESORIOS:	Ubicación:	BAÑOS	Cant:	30	UND:	ML	Medidas	4"	Material	PVC
E. CAJAS DE INSPECCIÓN:	Ubicación:	BAÑOS	Cant:	1	UND:	UND	Medidas	60X60	Material	CONCRETO
F. CANAL Y BANTES AGUAS LLUVIAS:	Ubicación:	/	Cant:	/	UND:	/	Medidas	/	Material	/
G.Otro BOMBA	Ubicación:	BAÑOS	Cant:	1	UND:	UND	Medidas	ESTANDA!	Material	PEDROLLO

2. MANTENIMIENTO CORRECTIVO: El establecimiento requiere:

A. REPOSICIÓN DE TEJA:	Ubicación:	ESCUELA	Cant:	20	UND:	M2	Medidas	ESTANDAR	Material	ETERNIT
B. REPOSICIÓN ESTRUCTURA CUBIERTA:	Ubicación:	/	Cant:	/	UND:	/	Medidas	/	Material	/
C. REPOSICIÓN DE SANITARIO	Ubicación:	BAÑOS	Cant:	6	UND:	UND	Medidas	ESTANDAR	Material	CERAMICA
D. REPOSICIÓN DE LAVAMOS	Ubicación:	BAÑOS	Cant:	5	UND:	UND	Medidas	ESTANDAR	Material	CERAMICA
E. REPOSICIÓN DE ORINAL	Ubicación:	BAÑOS	Cant:	2	UND:	UND	Medidas	ESTANDAR	Material	CERAMICA
F. REPOSICIÓN DE MESÓN	Ubicación:	/	Cant:	/	UND:	/	Medidas	/	Material	/
G. REPOSICIÓN DE MURO	Ubicación:	COCINA	Cant:	/	UND:	/	Medidas	/	Material	/
H. REPOSICIÓN ENCHAPE PARED	Ubicación:	MESON COCIN	Cant:	7	UND:	ML	Medidas	0,6*7	Material	CERAMICA
I. REPOSICIÓN ENCHAPE PISO	Ubicación:	COCINA	Cant:	10	UND:	M2	Medidas	ESTANDAR	Material	CERAMICA
J. REPOSICIÓN POSETA LAVATRAPEROS	Ubicación:	/	Cant:	/	UND:	/	Medidas	/	Material	/
K. REPOSICIÓN DE PUERTAS:	Ubicación:	/	Cant:	/	UND:	/	Medidas	/	Material	/
L. REPOSICIÓN DE VENTANAS:	Ubicación:	/	Cant:	/	UND:	/	Medidas	/	Material	/
M. REPOSICIÓN DE CIELO RASO:	Ubicación:	/	Cant:	/	UND:	/	Medidas	/	Material	/
N. REPOSICIÓN DE LÁMPARAS:	Ubicación:	/	Cant:	/	UND:	/	Medidas	/	Material	/
Ñ. REP. INTERRUPTORES Y O TOMAS:	Ubicación:	/	Cant:	/	UND:	/	Medidas	/	Material	/
O. REPOSICIÓN TABLERO ELÉCTRICO:	Ubicación:	/	Cant:	/	UND:	/	Medidas	/	Material	/
P. INSTALACIÓN TUBERIA MT:	Ubicación:	/	Cant:	/	UND:	/	Medidas	/	Material	/
Q. Otro ANDENES	Ubicación:	/	Cant:	/	UND:	/	Medidas	/	Material	/
R. SUMNISTRO E INSTALACIÓN DE PANEL SOLAR: (SÓLO PARA ILUMINACIÓN, INDICAR NÚMERO DE BOMBILLOS A ABASTECER)										

3. MANTENIMIENTO PREVENTIVO : El establecimiento requiere:

A. PAÑETE MURO M2:	Ubicación:	/	Cant:		UND:		Medidas		Material	
B. VINILO SOBRE MURO 2 MANOS:	Ubicación:	/	Cant:		UND:		Medidas		Material	
C. KORAZA SOBRE MURO 2 MANOS:	Ubicación:	/	Cant:		UND:		Medidas		Material	
D. IMPERMEABILIZACIÓN MUROS	Ubicación:	BODEGA	Cant:	10	UND:	M2	Medidas	ESTANDAR	Material	
E. IMPERMEABILIZACIÓN PLACAS:	Ubicación:	/	Cant:	/	UND:	/	Medidas	/	Material	/
F. CAMBIO DE GRIFERIA:	Ubicación:	LAVAMANOS	Cant:	5	UND:	UND	Medidas	ESTANDAR	Material	PLASTICO
G. Otro: Cual?	Ubicación:	/	Cant:	/	UND:	/	Medidas	/	Material	/

4. DOTACIÓN DE MOBILIARIO: (Si no existe el elemento o esta en avanzado estado de deterioro*)El establecimiento requiere:

A. TABLERO:	Deterioro	X	No existe		Cantidad	16
B. PUESTO PARA DOCENTE (MESA Y SILLA):	Deterioro		No existe		Cantidad	16
C. PUESTO UNIPERSONAL ALUMNO (MESA Y SILLA):	Deterioro		No existe		Cantidad	30
D. MUEBLE DE ALMACENAMIENTO:	Deterioro		No existe		Cantidad	7
E. TANDEM DE CANECAS:	Deterioro		No existe		Cantidad	4

* Estado de deterioro: Faltan piezas al mobiliario ejm: tornillos, piezas completas, chapas; presenta deficiencias físicas como desoldado, con filos o puntas oxidadas cortantes, fracturas o huecos, son inestables e inseguros.

5. CONSTRUCCIÓN NUEVA : El establecimiento evidencia la falta de instalaciones y ambientes escolares (Describa claramente la necesidad, indicando el motivo, el tipo y número de espacios requeridos)

COSTRUCCION DE 5 AULAS DE CLASES NUEVAS

CONSTRUCCION DE UN LABORATORIO, SALA DE PROFESORS, Y AREA ADMINISTRATIVA

CONSTRUCCION D UNA PLACA DEPORTIVA

III. LEVANTAMIENTO DEL PREDIO Y UBICACIÓN DE LOS ESPACIOS (INCLUIR MEDIDAS) Ubicar según

Norte

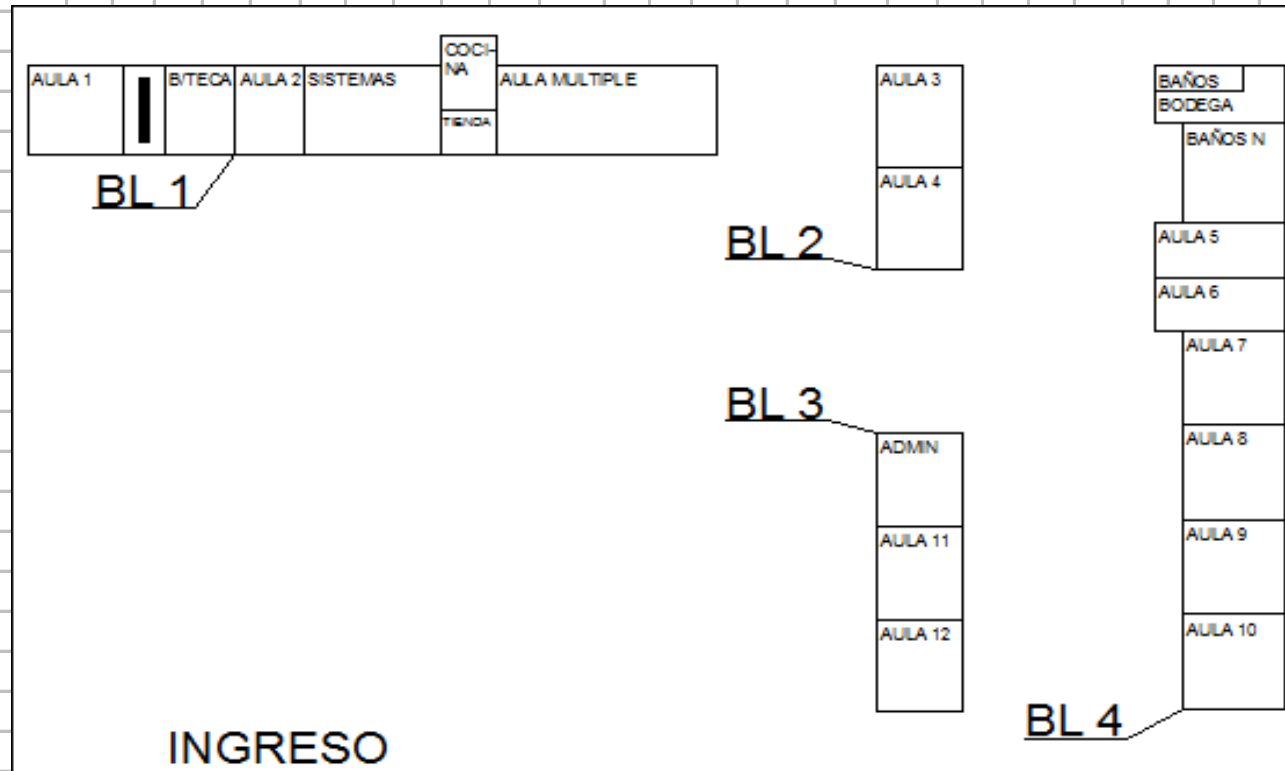

puntos azules de intervencion

Debe tener en cuenta en el esquema los siguientes aspectos:

1. Ubicación de elementos hidráulicos y sanitarios :indicar: ubicación de acometida hidraulica y diámetro - tanques de reserva y su dimensión.
2. Ubicación de elementos eléctricos: indicar ubicación del transformador - contador - tablero eléctrico - planta eléctrica.

IV. CONTACTOS

Acompañamiento por parte del MEN

Nombre: _____
 Email: _____
 Teléfono: _____

Firma
 C.C.

Acompañamiento de la OIM:

Nombre: Narciza Teherán Sierra
 Email: nar1085@hotmail.com
 Teléfono: 312 863 1934

Firma
 Cargo:

Profesional Social

Acompañamiento de la Institución Educativa/Secretaria de Educación/Alcaldía Municipal.

Nombre: Carlos A. Uribe G. R.
 Email: CarlosAUribe1956@hotmail.com
 Teléfono: 8243485 - 3137433107

Firma
 Cargo:

RECTOR

Acompañamiento adicional por la Institución Educativa/Secretaria de Educación/Alcaldía Municipal.

Nombre: Lanela Rodríguez
 Email: _____
 Teléfono: _____

Firma
 Cargo:

V. REGISTRO FOTOGRÁFICO : Identificar las áreas afectadas, cuando requiera demolición o reposición o mejoramiento

<p>1 CUBIERTA</p> 	<p>2 PISOS</p> 
<p>3 BAÑOS</p> 	<p>4 COCINA</p> 
<p>5 TANQUES DE ALMACENAMIENTO</p> 	<p>6</p>

VI. CONDICIONES DEL PREDIO PARA TENER EN CUENTA EN EL PRESUPUESTO

Acceso al predio

Vehicular
 Peatonal
 Fluvial
 Marítima
 Otro: _____

Distancia en km desde el casco urbano: 33 KM DESDE EL MUNICIPIO DE NECOCLI

El predio cuenta con servicios de:

Agua SI NO
 Luz SI NO
 Gas SI NO
 Alcantaril SI NO
 Tel. SI NO

Se requiere realizar demoliciones SI NO
 10 M2 Material predominante MAMPOSTERIA

.A DE SISTEN

OBSERVACIONES Y RECOMENDACIONES (Relacione aquí todo lo que considere importante como parte del diagnóstico)

La comunidad manifiesta problemas de inundación en temporadas invernales, esta problemática se presenta por presencia de escorrentías donde está ubicada la institución, la institución cuenta con un sistema de canalización de aguas lluvia "cunetas" el cual no da abasto y por ende se inunda la institución, afectando así la jornadas académicas; esta problemática ya fue informada a los entes gubernamentales del municipio.

LA INSTITUCION NO PRESENTA CONSTRUCCIONES PALAFITICAS.

DIAGNÓSTICO CONSTRUCCIÓN DE INFRAESTRUCTURA EDUCATIVA

I. INFORMACIÓN GENERAL DEL ESTABLECIMIENTO EDUCATIVO

NOMBRE DE LA INSTITUCIÓN EDUCATIVA:		I.E.R MULATOS												
CODIGO DANE INSTITUCIÓN EDUCATIVA:		205490000128												
NOMBRE DE LA SEDE EDUCATIVA:		I.E.R MULATOS												
CODIGO DANE DE LA SEDE EDUCATIVA:		205490000128												
Dirección/ Municipio:NECOCLI		VERDA MULATOS				Departamento		ANTIOQUIA						
FECHA DE VISITA	DIA	25	MES	JULIO	AÑO	2018	JORNADAS	MAÑANA	X	TARDE	NOCHE			
COORDENADAS GEOGRAFICAS (GPS)		X:	N 08°32'12,94"											
		Y:	W 076°43'8,9"											
RECTOR:	CARLOS URREGO					URBANA		RURAL	X					
E-mail:	IERMULATOS@HOTMAIL.CO					TELÉFONO:	3137433107							
* La I.E. dispone de predio con certificado de libertad y tradición, escritura a nombre de la I.E. o del Municipio ó resolución de adjudicación de etnias indígenas o afrocolombianos.	SI	X	Tipo de doc.:	MATRICULA INMOBILIARIA										
	NO		No del doc. :	034-69876										
Anexa documento:		SI	X	NO										
El predio o el inmueble donde se ubica el establecimiento educativo se encuentra en un terreno estable y no genera ningún tipo de riesgo para los estudiantes:											SI		NO	X
* En caso de que la respuesta sea NO indique a continuación porque:														
	Deslizamiento		Receptor de Deslizamiento		Zona Pantanosa		Problemas estructurales							
X	Inundación		Relleno Sanitario		Zona de protección		otro, ¿Cuál?							
Amplie si considera :		MITIGABLE												

II. INFORMACIÓN BASE (DATOS DE MATRICULA DE LA MAYOR JORNADA)	GRADO	No. NIÑOS	No. NIÑAS	GRADO	No. NIÑOS	No. NIÑAS	GRADO	No. NIÑOS	No. NIÑAS	No. ADULTOS		
	PREJARDIN		0	0	PRIMERO	40	27	SEXTO	54	43	Adultos Mujeres	60
JARDIN		0	0	SEGUNDO	38	22	SÉPTIMO	40	38	Adultos hombres	45	
TRANSICIÓN		26	24	TERCERO	31	26	OCTAVO	30	37	TOTAL		105
				CUARTO	43	22	NOVENO	16	33	TOTAL ESTUDIANTES EN EL ESTABLECIMIENTO EDUCATIVO		
				QUINTO	34	34	DECIMO	20	13			
ESTUDIANTES							ONCE	6	7			
	TOTAL	26	24	TOTAL	186	131	TOTAL	166	171	809		

III. INFORMACIÓN DE LA INFRAESTRUCTURA EXISTENTE											
No. DE AULAS	13	BIBLIOTECA	1	LABORATORIO	/	otro, Cual? Sala sistemas					
No. BATERIA SANITARIA	3	No. De aparatos	7	COMEDOR	1	INTERNADO	/				

III. NECESIDADES DE MEJORAMIENTO DE LA INFRAESTRUCTURA EXISTENTE

Nota: (De la siguiente relación de actividades, si el establecimiento lo requiere, relacione su Ubicación,cantidad, Unidad, Medidas y el Material estimado, de lo contrario indique /)

1. AGUA Y SANEAMIENTO BÁSICO : El establecimiento requiere:											
A. TANQUE ALMACENAMIENTO AGUA:	Ubicación:	BAÑOS	Cant:	2	UND:	UND	Medidas	2000 LTS	Material	COLEMPAQUES	
B. TUBERIA HIDRÁULICA Y ACCESORIOS:	Ubicación:	BAÑOS	Cant:	20	UND:	ML	Medidas	1//2	Material	PVC	
C. POZO SÉPTICO:	Ubicación:	BAÑOS	Cant:	1	UND:	UND	Medidas	3000 LTS	Material	PLASTICO	
D. TUBERIA SANITARIA Y ACCESORIOS:	Ubicación:	BAÑOS	Cant:	30	UND:	ML	Medidas	4"	Material	PVC	
E. CAJAS DE INSPECCIÓN:	Ubicación:	BAÑOS	Cant:	1	UND:	UND	Medidas	60X60	Material	CONCRETO	
F. CANAL Y BANTES AGUAS LLUVIAS:	Ubicación:	/	Cant:	/	UND:	/	Medidas	/	Material	/	
G. Otro BOMBA	Ubicación:	BAÑOS	Cant:	1	UND:	UND	Medidas	ESTANDAI	Material	PEDROLLO	

2. MANTENIMIENTO CORRECTIVO: El establecimiento requiere:

A. REPOSICIÓN DE TEJA:	Ubicación:	ESCUELA	Cant:	20	UND:	M2	Medidas	ESTANDAR	Material	ETERNIT
B. REPOSICIÓN ESTRUCTURA CUBIERTA:	Ubicación:	/	Cant:	/	UND:	/	Medidas	/	Material	/
C. REPOSICIÓN DE SANITARIO	Ubicación:	BAÑOS	Cant:	6	UND:	UND	Medidas	ESTANDAR	Material	CERAMICA
D. REPOSICIÓN DE LAVAMOS	Ubicación:	BAÑOS	Cant:	5	UND:	UND	Medidas	ESTANDAR	Material	CERAMICA
E. REPOSICIÓN DE ORINAL	Ubicación:	BAÑOS	Cant:	2	UND:	UND	Medidas	ESTANDAR	Material	CERAMICA
F. REPOSICIÓN DE MESÓN	Ubicación:	/	Cant:	/	UND:	/	Medidas	/	Material	/
G. REPOSICIÓN DE MURO	Ubicación:	COCINA	Cant:	/	UND:	/	Medidas	/	Material	/
H. REPOSICIÓN ENCHAPE PARED	Ubicación:	MESON COCIN	Cant:	7	UND:	ML	Medidas	0,6*7	Material	CERAMICA
I. REPOSICIÓN ENCHAPE PISO	Ubicación:	COCINA	Cant:	10	UND:	M2	Medidas	ESTANDAR	Material	CERAMICA
J. REPOSICIÓN POSETA LAVATRAPEROS	Ubicación:	/	Cant:	/	UND:	/	Medidas	/	Material	/
K. REPOSICIÓN DE PUERTAS:	Ubicación:	/	Cant:	/	UND:	/	Medidas	/	Material	/
L. REPOSICIÓN DE VENTANAS:	Ubicación:	/	Cant:	/	UND:	/	Medidas	/	Material	/
M. REPOSICIÓN DE CIELO RASO:	Ubicación:	/	Cant:	/	UND:	/	Medidas	/	Material	/
N. REPOSICIÓN DE LÁMPARAS:	Ubicación:	/	Cant:	/	UND:	/	Medidas	/	Material	/
Ñ. REP. INTERRUPTORES Y O TOMAS:	Ubicación:	/	Cant:	/	UND:	/	Medidas	/	Material	/
O. REPOSICIÓN TABLERO ELÉCTRICO:	Ubicación:	/	Cant:	/	UND:	/	Medidas	/	Material	/
P. INSTALACIÓN TUBERIA MT:	Ubicación:	/	Cant:	/	UND:	/	Medidas	/	Material	/
Q. Otro ANDENES	Ubicación:	/	Cant:	/	UND:	/	Medidas	/	Material	/

R. SUMINISTRO E INSTALACIÓN DE PANEL SOLAR: (SÓLO PARA ILUMINACIÓN, INDICAR NÚMERO DE BOMBILLOS A ABASTECER)

3. MANTENIMIENTO PREVENTIVO : El establecimiento requiere:

A. PAÑETE MURO M2:	Ubicación:	/	Cant:		UND:		Medidas		Material	
B. VINILO SOBRE MURO 2 MANOS:	Ubicación:	/	Cant:		UND:		Medidas		Material	
C. KORAZA SOBRE MURO 2 MANOS:	Ubicación:	/	Cant:		UND:		Medidas		Material	
D. IMPERMEABILIZACIÓN MUROS	Ubicación:	BODEGA	Cant:	10	UND:	M2	Medidas	ESTANDAR	Material	
E. IMPERMEABILIZACIÓN PLACAS:	Ubicación:	/	Cant:	/	UND:	/	Medidas	/	Material	/
F. CAMBIO DE GRIFERIA:	Ubicación:	LAVAMANOS	Cant:	5	UND:	UND	Medidas	ESTANDAR	Material	PLASTICO
G. Otro: Cual?	Ubicación:	/	Cant:	/	UND:	/	Medidas	/	Material	/

4. DOTACIÓN DE MOBILIARIO: (Si no existe el elemento o esta en avanzado estado de deterioro*)El establecimiento requiere:

A. TABLERO:	Deterioro	X	No existe		Cantidad	16
B. PUESTO PARA DOCENTE (MESA Y SILLA):	Deterioro		No existe		Cantidad	16
C. PUESTO UNIPERSONAL ALUMNO (MESA Y SILLA):	Deterioro		No existe		Cantidad	30
D. MUEBLE DE ALMACENAMIENTO:	Deterioro		No existe		Cantidad	7
E. TANDEM DE CANECAS:	Deterioro		No existe		Cantidad	4

* Estado de deterioro: Faltan piezas al mobiliario ejm: tornillos, piezas completas, chapas; presenta deficiencias físicas como desoldado, con fillos o puntas oxidadas cortantes, fracturas o huecos, son inestables e inseguros.

5. CONSTRUCCIÓN NUEVA : El establecimiento evidencia la falta de instalaciones y ambientes escolares (Describa claramente la necesidad, indicando el motivo, el tipo y número de espacios requeridos)

COSTRUCCION DE 5 AULAS DE CLASES NUEVAS

CONSTRUCCION DE UN LABORATORIO, SALA DE PROFESORS, Y AREA ADMINISTRATIVA

CONSTRUCCION D UNA PLACA DEPORTIVA

III. LEVANTAMIENTO DEL PREDIO Y UBICACIÓN DE LOS ESPACIOS (INCLUIR MEDIDAS) Ubicar según Norte

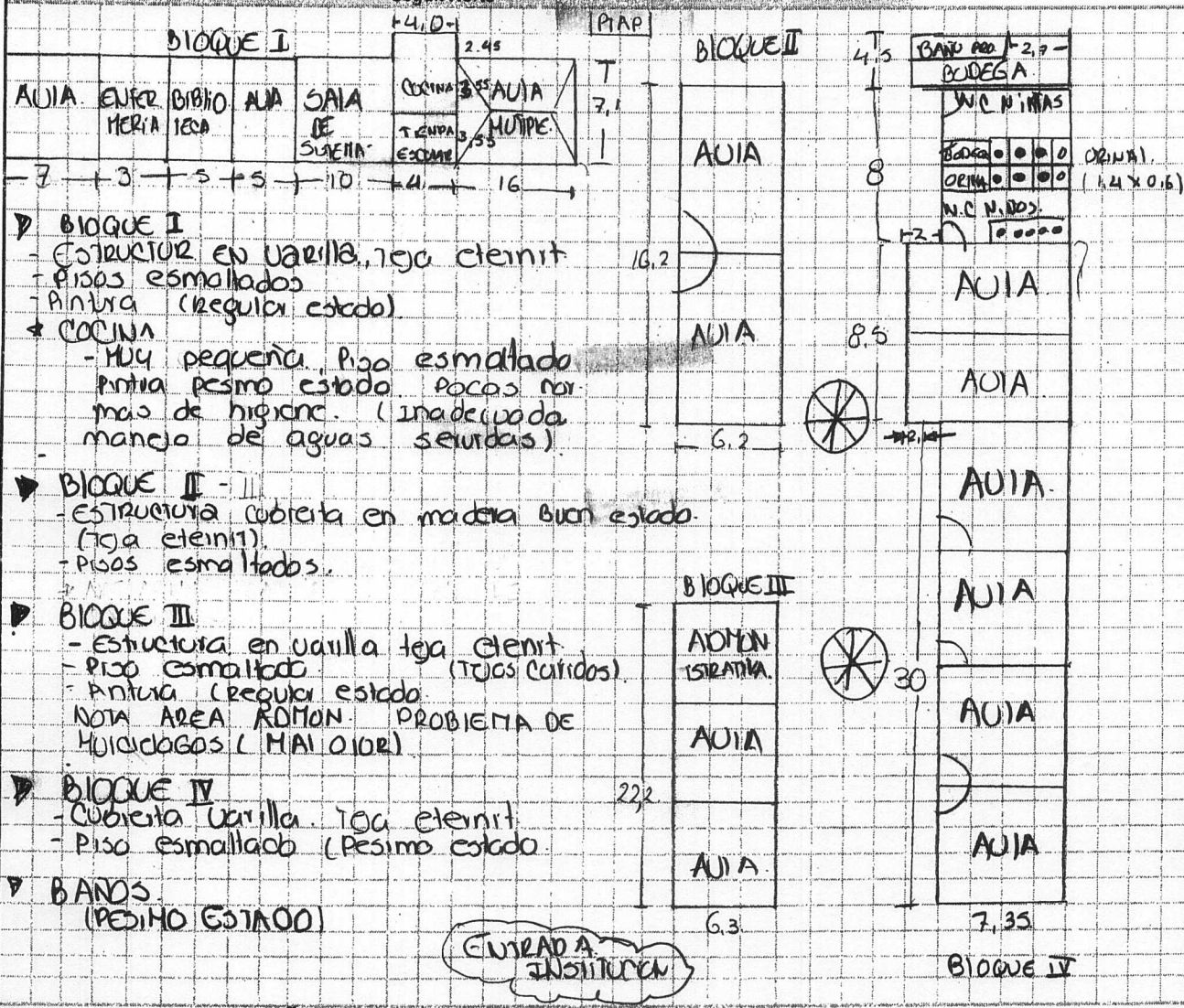

► **BLOQUE I**
 - ESTRUCTURA EN UARILLA, TEJA CERMIT
 - PISOS ESMALTADOS
 - Pintura (Regular estado)
 ► **COCINA**
 - Muy pequeña, piso esmaltado
 pintura pésimo estado, pocas normas de higiene. (Inadecuada manejo de aguas servidas)

► **BLOQUE II - III**
 - ESTRUCTURA cubierta en madera buen estado (Teja cermit)
 - Pisos esmaltados.

► **BLOQUE III**
 - Estructura en uarilla teja cermit
 - piso esmaltado (Tejas curidas)
 - Pintura (Regular estado)
 NOTA AREA ROMAN PROBLEMA DE MUICIDOGOS (MAL OIOR)

► **BLOQUE IV**
 - Cubierta uarilla, Teja cermit
 - Piso esmaltado (Pésimo estado)

► **BANDS**
 (PESIMO ESTADO)

ENTRADA INSTITUCION

Debe tener en cuenta en el esquema los siguientes aspectos:



1. Ubicación de elementos hidráulicos y sanitarios: indicar ubicación de acometida hidráulica y diámetro - tanques de reserva y su dimensión.
2. Ubicación de elementos eléctricos: indicar ubicación del transformador - contador - tablero eléctrico - planta eléctrica.

IV. CONTACTOS

Acompañamiento por parte del MEN	
Nombre:	
Email:	
Teléfono:	
Firma:	
C.C.:	
Acompañamiento de la OIM:	
Nombre:	Narciza Teherán Sierra
Email:	nar1085@hotmail.com
Teléfono:	312 863 1739
Firma:	
Cargo:	Profesional Social
Acompañamiento de la Institución Educativa/Secretaría de Educación/Alcaldía Municipal:	
Nombre:	Carlos A. Varela R.
Email:	carlos16017956@hotmail.com
Teléfono:	8243485 - 3127433107
Firma:	
Cargo:	Rector
Acompañamiento adicional por la Institución Educativa/Secretaría de Educación/Alcaldía Municipal:	
Nombre:	Layela Rodríguez
Email:	
Teléfono:	
Firma:	
Cargo:	

V. REGISTRO FOTOGRÁFICO : Identificar las áreas afectadas, cuando requiera demolición o reposición o mejoramiento

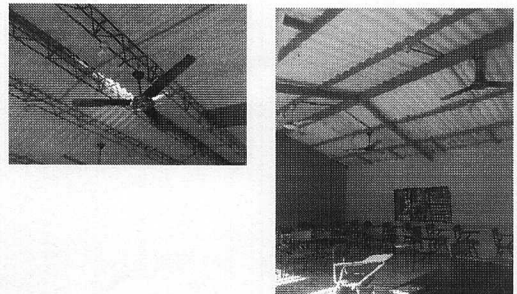
Pág. 4 de 6

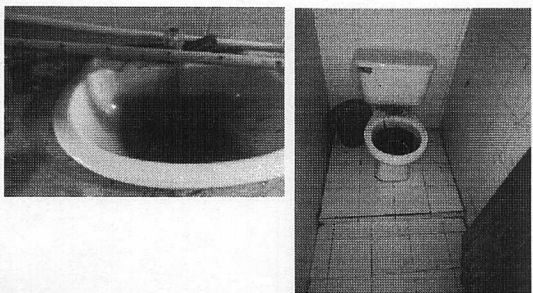
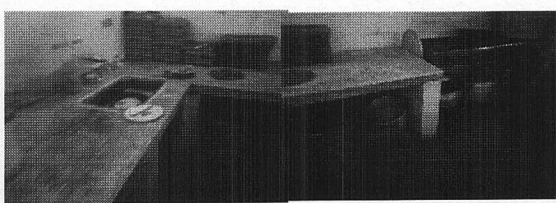
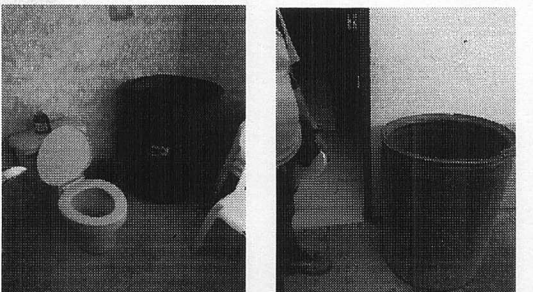
<p>1 CUBIERTA</p> 	<p>2 PISOS</p> 
<p>3 BAÑOS</p> 	<p>4 COCINA</p> 
<p>5 TANQUES DE ALMACENAMIENTO</p> 	<p>6</p>

VI. CONDICIONES DEL PREDIO PARA TENER EN CUENTA EN EL PRESUPUESTO

Acceso al predio Vehicular Peatonal Fluvial Marítima Otro: _____

Distancia en km desde el casco urbano **33 KM-DESDE EL MUNICIPIO DE NECOCLI**

El predio cuenta con servicios de:
 Agua SI NO Luz SI NO Gas SI NO Alcantarill SI NO Tel. SI NO

Se requiere realizar demoliciones SI NO **10** M2 Material predominante **MAMPOSTERIA**
 A DE SISTEM

OBSERVACIONES Y RECOMENDACIONES (Relacione aquí todo lo que considere importante como parte del diagnóstico)

La comunidad manifiesta problemas de inundación en temporadas invernales, esta problemática se presenta por presencia de escorrentías donde está ubicada la institución, la institución cuenta con un sistema de canalización de aguas lluvia "cunetas" el cual no da abasto y por ende se inunda la institución, afectando así la jornadas académicas; esta problemática ya fue informada a los entes gubernamentales del municipio.

LA INSTITUCION NO PRESENTA CONSTRUCCIONES PALAFITICAS.

DIAGNÓSTICO CONSTRUCCIÓN DE INFRAESTRUCTURA EDUCATIVA

1 de 6

I. INFORMACIÓN GENERAL DEL ESTABLECIMIENTO EDUCATIVO

NOMBRE DE LA INSTITUCIÓN EDUCATIVA:		I.E.R EL REPOSO													
CODIGO DANE INSTITUCIÓN EDUCATIVA:		205045000134													
NOMBRE DE LA SEDE EDUCATIVA:		COLEGIO EL REPOSO													
CODIGO DANE DE LA SEDE EDUCATIVA:		205045000134													
Dirección/ Municipio:		MUNICIPIO DE APARTADO - CORREGIMIENTO EL REPOSO						Departamento			ANTIOQUIA				
FECHA DE VISITA	DIA	16	MES	7	AÑO	2018	JORNADAS	MAÑANA	X	TARDE	X	NOCHE	X	SABATINA	
COORDENADAS GEOGRAFICAS (GPS)		X: Y:													
RECTOR:	ASAEL LOZANO						URBANA		RURAL	X					
E-mail:	I.E.RREPOSO@GMAIL.COM						TÉLEFONO:	8296216							
*	La I.E. dispone de predio con certificado de libertad y tradición, escritura a nombre de la I.E. o del Municipio ó resolución de adjudicación de etnias indígenas o afrocolombianos.							SI	X	Tipo de doc.:					
								NO		No del doc.:					
							Anexa documento:	SI		NO					

El predio o el inmueble donde se ubica el establecimiento educativo se encuentra en un terreno estable y no genera ningún tipo de riesgo para los estudiantes: SI NO

* En caso de que la respuesta sea **NO** indique a continuación porque:

<input type="checkbox"/>	Deslizamiento	<input type="checkbox"/>	Receptor de Deslizamiento	<input type="checkbox"/>	Zona Pantanosa	<input type="checkbox"/>	Problemas estructurales
<input type="checkbox"/>	Inundación	<input type="checkbox"/>	Relleno Sanitario	<input type="checkbox"/>	Zona de protección	<input type="checkbox"/>	otro, ¿Cuál?

Amplie si considera :

II. INFORMACIÓN BASE (DATOS DE MATRICULA DE LA MAYOR JORNADA)	GRADO	No. NIÑOS	No. NIÑAS	GRADO	No. NIÑOS	No. NIÑAS	GRADO	No. NIÑOS	No. NIÑAS	No. ADULTOS	
	PREJARDIN				PRIMERO	82	75	SEXTO	157	124	Adultos Mujeres
JARDIN				SEGUNDO	85	75	SÉPTIMO	103	108	Adultos hombres	451
TRANSICIÓN	58	53		TERCERO	71	80	OCTAVO	59	94	TOTAL	1091
aceleracion de aprendizaje	23	14		CUARTO	96	78	NOVENO	62	71	TOTAL ESTUDIANTES EN EL ESTABLECIMIENTO EDUCATIVO	
				QUINTO	98	90	DECIMO	42	59		
ESTUDIANTES							ONCE	19	53	3020	
TOTAL	81	67	TOTAL	432	398	TOTAL	442	509			

II. INFORMACIÓN DE LA INFRAESTRUCTURA EXISTENTE

No. DE AULAS	25	BIBLIOTECA	X	LABORATORIO	X	otro, Cual?	
No. BATERIA SANITARIA	12	No. De aparatos	44	COMEDOR	X	INTERNADO	/

III. NECESIDADES DE MEJORAMIENTO DE LA INFRAESTRUCTURA EXISTENTE

Nota: (De la siguiente relación de actividades, si el establecimiento lo requiere, relacione su Ubicación, cantidad, Unidad, Medidas y el Material estimado, de lo contrario indique /)

1. AGUA Y SANEAMIENTO BÁSICO : El establecimiento requiere:

A. TANQUE ALMACENAMIENTO AGUA:	Ubicación:	/	Cant:	/	UND:	/	Medidas	/	Material	-----
B. TUBERIA HIDRÁULICA Y ACCESORIOS:	Ubicación:	/	Cant:	/	UND:	/	Medidas	/	Material	-----
C. POZO SÉPTICO:	Ubicación:	/	Cant:	/	UND:	/	Medidas	/	Material	-----
D. TUBERIA SANITARIA Y ACCESORIOS:	Ubicación:	/	Cant:	/	UND:	/	Medidas	/	Material	-----
E. CAJAS DE INSPECCIÓN:	Ubicación:	/	Cant:	/	UND:	/	Medidas	/	Material	-----
F. CANAL Y BANTES AGUAS LLUVIAS:	Ubicación:	/	Cant:	/	UND:	/	Medidas	/	Material	-----
G. Otro	Ubicación:	/	Cant:	/	UND:	/	Medidas	/	Material	-----

2. MANTENIMIENTO CORRECTIVO: El establecimiento requiere:

A. REPOSICIÓN DE TEJA:	Ubicación:	AULAS	Cant:	25	UND:	UND	Medidas	#8	Material	C.A
B. REPOSICIÓN ESTRUCTURA CUBIERTA:	Ubicación:	/	Cant:	/	UND:	/	Medidas	/	Material	-----
C. REPOSICIÓN DE SANITARIO	Ubicación:	BAÑOS DISCAPACITADOS	Cant:	2	UND:	UND	Medidas	DISCAPACITAD OS	Material	CERAMICA
D. REPOSICIÓN DE LAVAMOS	Ubicación:	BAÑOS DISCAPACITADOS	Cant:	2	UND:	UND	Medidas	DISCAPACITAD OS	Material	CERAMICA
E. REPOSICIÓN DE ORINAL	Ubicación:	/	Cant:	/	UND:	/	Medidas	/	Material	-----
F. REPOSICIÓN DE MESÓN	Ubicación:	BAÑOS DISCAPACITADOS	Cant:	2	UND:	ML	Medidas	ESTANDA	Material	CERAMICA
G. REPOSICIÓN DE MURO	Ubicación:	BAÑOS DISCAPACITADOS	Cant:	16	UND:	ml	Medidas	ESTANDAR	Material	MAMPOSTERIA
H. REPOSICIÓN ENCHAPE PARED	Ubicación:	BAÑOS DISCAPACITADOS	Cant:	26	UND:	M2	Medidas	ESTNADA	Material	CERAMICA
I. REPOSICIÓN ENCHAPE PISO	Ubicación:	BAÑOS DISCAPACITADOS	Cant:	9,9	UND:	/	Medidas	/	Material	-----
J. REPOSICIÓN POSETA LAVATRAPEROS	Ubicación:	/	Cant:	/	UND:	/	Medidas	/	Material	-----
K. REPOSICIÓN DE PUERTAS:	Ubicación:	BAÑOS DISCAPACITADOS	Cant:	2	UND:	UND	Medidas	,95 * 2	Material	METALICO
L. REPOSICIÓN DE VENTANAS:	Ubicación:	/	Cant:	/	UND:	/	Medidas	/	Material	-----
M. REPOSICIÓN DE CIELO RASO:	Ubicación:	AULAS	Cant:		UND:		Medidas		Material	-----
N. REPOSICIÓN DE LÁMPARAS:	Ubicación:	BAÑOS DISCAPACITADOS	Cant:	2	UND:	UND	Medidas	ESTANDAR	Material	FLUORECENTE
Ñ. REP. INTERRUPTORES Y O TOMAS:	Ubicación:	BAÑOS DISCAPACITADOS	Cant:	2	UND:	UND	Medidas	ESTANDAR	Material	PLASTICO
O. REPOSICIÓN TABLERO ELÉCTRICO:	Ubicación:	/	Cant:	/	UND:	/	Medidas	/	Material	-----
P. INSTALACIÓN TUBERIA MT:	Ubicación:	BAÑOS DISCAPACITADOS	Cant:	2	UND:	PUNTOS	Medidas	ESTANAR	Material	PVC
Q. Otro	Ubicación:	/	Cant:	/	UND:	/	Medidas	/	Material	-----
R. SUMNISTRO E INSTALACIÓN DE PANEL SOLAR: (SÓLO PARA ILUMINACIÓN, INDICAR NÚMERO DE BOMBILLOS A ABASTECER)										

3. MANTENIMIENTO PREVENTIVO : El establecimiento requiere:

A. PAÑETE MURO M2:	Ubicación:	/	Cant:	/	UND:	/	Medidas	/	Material	-----
B. VINILO SOBRE MURO 2 MANOS:	Ubicación:	TODA LA INSTITUCION	Cant:		UND:		Medidas		Material	
C. KORAZA SOBRE MURO 2 MANOS:	Ubicación:	/	Cant:	/	UND:	/	Medidas	/	Material	-----
D. IMPERMEABILIZACIÓN MUROS	Ubicación:	TODA LA INSTITUCION	Cant:		UND:		Medidas		Material	
E. IMPERMEABILIZACIÓN PLACAS:	Ubicación:	VIGA CANAL	Cant:		UND:		Medidas		Material	
F. CAMBIO DE GRIFERIA:	Ubicación:	/	Cant:	/	UND:	/	Medidas	/	Material	-----
G. Otro: Cual?	Ubicación:	/	Cant:	/	UND:	/	Medidas	/	Material	-----

4. DOTACIÓN DE MOBILIARIO: (Si no existe el elemento o esta en avanzado estado de deterioro*)El establecimiento requiere:

A. TABLERO:	Deterioro	/	No existe	/	Cantidad	-----
B. PUESTO PARA DOCENTE (MESA Y SILLA):	Deterioro	/	No existe	/	Cantidad	-----
C. PUESTO UNIPERSONAL ALUMNO (MESA Y SILLA):	Deterioro	/	No existe	/	Cantidad	-----
D. MUEBLE DE ALMACENAMIENTO:	Deterioro	/	No existe	/	Cantidad	-----
E. TANDEM DE CANECAS:	Deterioro	/	No existe	/	Cantidad	-----

* Estado de deterioro: Faltan piezas al mobiliario ejm: tornillos, piezas completas, chapas; presenta deficiencias físicas como desoldado, con fillos o puntas oxidadas cortantes, fracturas o huecos, son inestables e inseguros.

5. CONSTRUCCIÓN NUEVA :

* LA INSTITUCION NECESITA LA CONSTRUCCION DE 4 AULAS, TIENDA ESCOLAR, RESTAURANTE ESCOLAR ADICIONA Y DOS LABORATORIOS (QUIMICA Y FISICA)

*CONSTRUCCION DE BAÑOS PARA DISCAPACITADOS

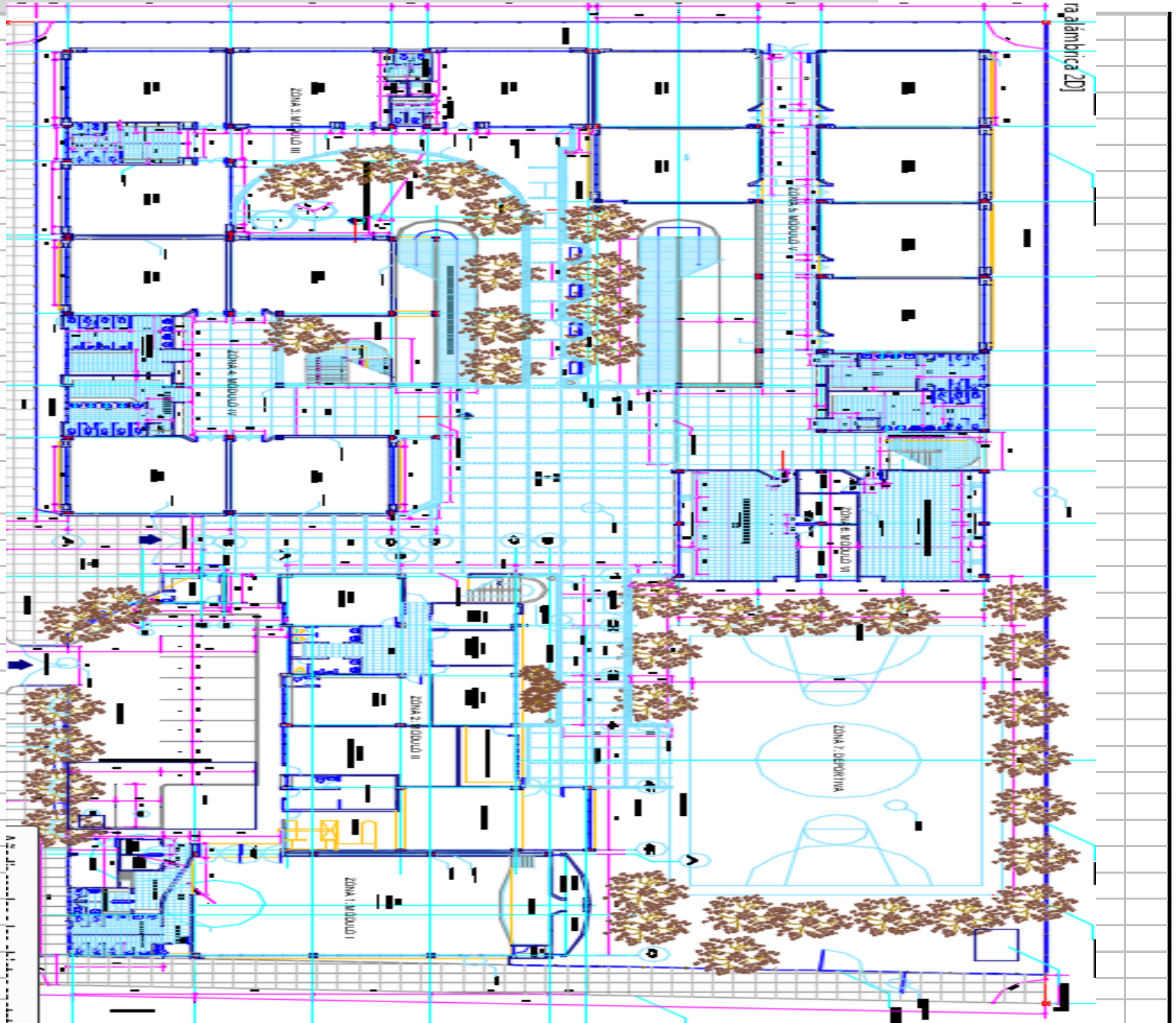

Debe tener en cuenta en el esquema los siguientes aspectos:

1. Ubicación de elementos hidráulicos y sanitarios :indicar: ubicación de acometida hidráulica y diámetro - tanques de reserva y su dimensión.
2. Ubicación de elementos eléctricos: indicar ubicación del transformador - contador - tablero eléctrico - planta eléctrica.

IV. CONTACTOS

Acompañamiento por parte del MEN

Nombre: _____
 Email: _____
 Teléfono: _____

Firma
 C.C.

Acompañamiento de la OIM:

Nombre: Maiprella Martínez Bejarano
 Email: maiprellamb23@gmail.com
 Teléfono: 3148667115

Firma
 Cargo:

[Firma]
Propiedad Social

Acompañamiento de la Institución Educativa/Secretaría de Educación/Alcaldía Municipal.

Nombre: Azarel Hozaño
 Email: azarel.hozano@gmail.com
 Teléfono: 3042040560

Firma
 Cargo:

[Firma]
Secretar

Acompañamiento adicional por la Institución Educativa/Secretaría de Educación/Alcaldía Municipal.

Nombre: Fiorilla Felitti
 Email: offenandeh20@gmail.com
 Teléfono: 3113668513

Firma
 Cargo:

[Firma]
Arq. Poyca

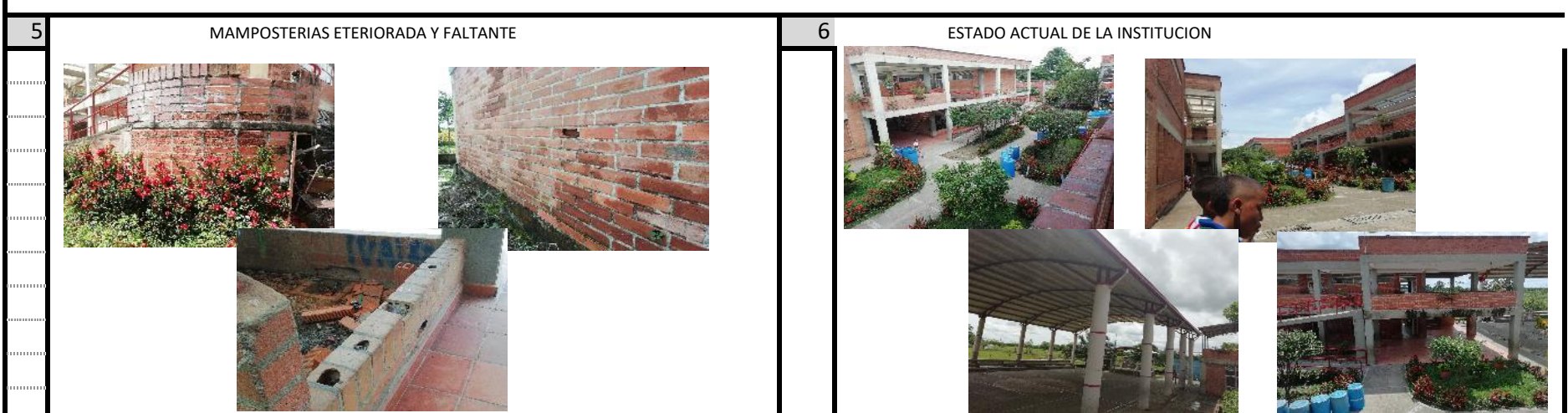
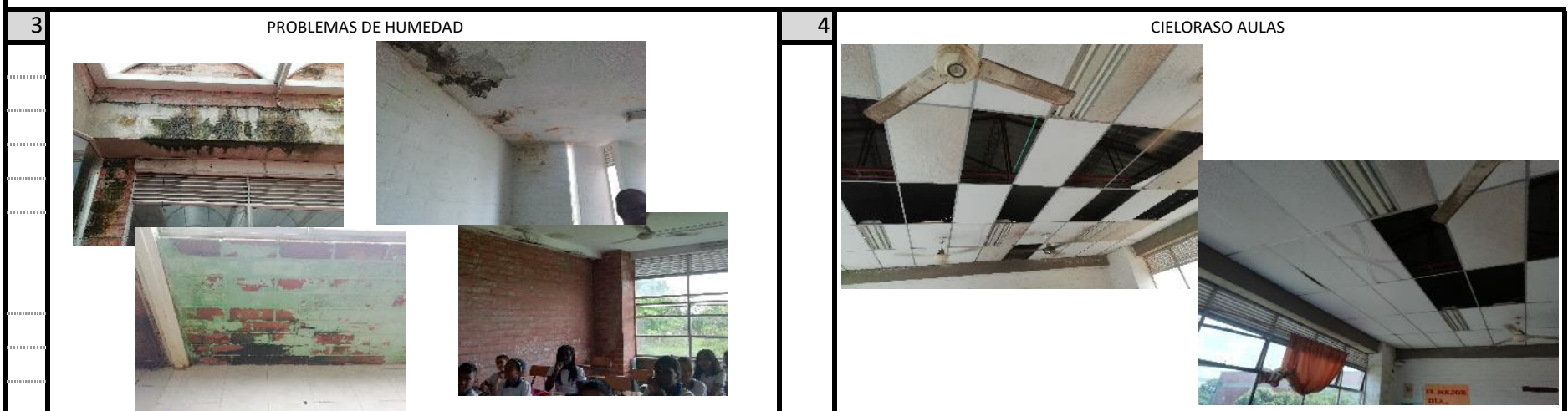

VI. CONDICIONES DEL PREDIO PARA TENER EN CUENTA EN EL PRESUPUESTO

Acceso al predio
 Vehicular Peatonal Fluvial Marítima Otro: _____
 Distancia en km desde el casco urbano 10 KM 20 MINUTOS

El predio cuenta con servicios de:
 Agua SI NO Luz SI NO Gas SI NO Alcantarill SI NO Tel. SI NO

Se requiere realizar demoliciones SI NO 12 M2 Material predominante **MAPOSTERIA**

OBSERVACIONES Y RECOMENDACIONES (Relacione aquí todo lo que considere importante como parte del diagnóstico)

* LA INSTITUCION PADECE DE UN PROBLEMA DE HUMEDAD EN TODA LA INFRAESTRUCTURA DE LA SEDE, DEBIDO A LA FALTA DE MANTENIMIENTO EN MUROS, PLACA Y VIGA CANALES. LA FACHADA ES EN LADRILLO Y BLOQUE A LA VISTA EL CUAL HA SUFRIDO DE METEORIZACION Y EN OCASIONES ESTAN ROTO.

* EL SISTEMA DE BAJANTES SE ENCUENTRA EN LA PARTE INTERIOR DE LAS EDIFICACIONES.

* EL DIA DE LA VISTA DE DIAGNOSTICO SE ENCONTRABAN REALIZANDO MANTENIMIENTO EN LAS BATERIAS SANITARIAS, EL SEÑOR RECTOR MANIFIESTA QUE LA ADECUACION SE HARA PARA TODAS LAS BATERIAS SANITARIAS DE LA INSTITUCION.

* LA COMUNIDAD EDUCATIVA MANIFIESTA LA NECESIDAD DE INTERCONECTAR LOS BLOQUES (SEGUNDO PISO) Y LA CONSTRUCCION DE BAÑOS PARA DISCAPACITADOS. YA QUE LA INSTITUCION CUENTA CON PERSONAS CON DISCAPACIDAD FISICA.

* LA PLANTA FISICA DE LA INSTITUCION ES BASTANTE GRANDE CUENTA CON 4 BLOQUE, DOS PLANTA, PLACA POLIDEPORTIVA CUBIERTA, COMEDOR, LABORATORIOS, BIBLIOTECAS, ENFERMERIA, BODEGAS Y AULA MULTIPLE.

* LA SECRETARIA DE EDUCACION SUMINSTRO LOS PLANOS DE LA INSTITUCION POR SER UN COLEGIO TAN GRANDE PARA LA ELABORACION DE MEMORIAS DE OBRA

DIAGNÓSTICO CONSTRUCCIÓN DE INFRAESTRUCTURA EDUCATIVA

I. INFORMACIÓN GENERAL DEL ESTABLECIMIENTO EDUCATIVO

NOMBRE DE LA INSTITUCIÓN EDUCATIVA:		I.E.R EL REPOSO																			
CODIGO DANE INSTITUCIÓN EDUCATIVA:		205045000134																			
NOMBRE DE LA SEDE EDUCATIVA:		COLEGIO EL REPOSO																			
CODIGO DANE DE LA SEDE EDUCATIVA:		205045000134																			
Dirección/ Municipio:		MUNICIPIO DE APARTADO - CORREGIMIENTO EL REPOSO					Departamento		ANTIOQUIA												
FECHA DE VISITA	DIA	16	MES	7	AÑO	2018	JORNADAS	MAÑANA	X	TARDE	X	NOCHE	X	SABATINA							
COORDENADAS GEOGRAFICAS (GPS)		X: Y:																			
RECTOR:	ASAEL LOZANO					URBANA	RURAL					X									
E-mail:	I.E.RREPOSO@GMAIL.COM					TELÉFONO:	8296216														
La I.E. dispone de predio con certificado de libertad y tradición, escritura a nombre de la I.E. o del Municipio ó resolución de adjudicación de etnias indígenas o afrocolombianos.		SI	X													Tipo de doc.:					
		NO														No del doc. :					
Anexa documento:		SI														NO					

El predio o el inmueble donde se ubica el establecimiento educativo se encuentra en un terreno estable y no genera ningún tipo de riesgo para los estudiantes: SI NO

* En caso de que la respuesta sea NO indique a continuación porque:

<input type="checkbox"/> Deslizamiento	<input type="checkbox"/> Receptor de Deslizamiento	<input type="checkbox"/> Zona Pantanosa	<input type="checkbox"/> Problemas estructurales otro, ¿Cuál?
<input type="checkbox"/> Inundación	<input type="checkbox"/> Relleno Sanitario	<input type="checkbox"/> Zona de protección	

Amplie si considera :

II. INFORMACIÓN BASE (DATOS DE MATRICULA DE LA MAYOR JORNADA)	GRADO	No. NIÑOS	No. NIÑAS	GRADO	No. NIÑOS	No. NIÑAS	GRADO	No. NIÑOS	No. NIÑAS	No. ADULTOS		
	PREJARDIN				PRIMERO	82	75	SEXTO	157	124	Adultos Mujeres	640
JARDIN				SEGUNDO	85	75	SÉPTIMO	103	108	Adultos hombres	451	
TRANSICIÓN	58	53		TERCERO	71	80	OCTAVO	59	94	TOTAL		1091
aceleración de aprendizaje	23	14		CUARTO	96	78	NOVENO	62	71	TOTAL ESTUDIANTES EN EL ESTABLECIMIENTO EDUCATIVO		
				QUINTO	98	90	DECIMO	42	59			
							ONCE	19	53			
ESTUDIANTES	TOTAL	81	67	TOTAL	432	398	TOTAL	442	509	3020		

II. INFORMACIÓN DE LA INFRAESTRUCTURA EXISTENTE

No. DE AULAS	25	BIBLIOTECA	X	LABORATORIO	X	otro, Cual?	
No. BATERIA SANITARIA	12	No. De aparatos	44	COMEDOR	X	INTERNADO	/

III. NECESIDADES DE MEJORAMIENTO DE LA INFRAESTRUCTURA EXISTENTE

Nota: (De la siguiente relación de actividades, si el establecimiento lo requiere, relacione su Ubicación, cantidad, Unidad, Medidas y el Material estimado, de lo contrario indique /)

1. AGUA Y SANEAMIENTO BÁSICO : El establecimiento requiere:

A. TANQUE ALMACENAMIENTO AGUA:	Ubicación:	/	Cant:	/	UND:	/	Medidas	/	Material	-----
B. TUBERIA HIDRÁULICA Y ACCESORIOS:	Ubicación:	/	Cant:	/	UND:	/	Medidas	/	Material	-----
C. POZO SÉPTICO:	Ubicación:	/	Cant:	/	UND:	/	Medidas	/	Material	-----
D. TUBERIA SANITARIA Y ACCESORIOS:	Ubicación:	/	Cant:	/	UND:	/	Medidas	/	Material	-----
E. CAJAS DE INSPECCIÓN:	Ubicación:	/	Cant:	/	UND:	/	Medidas	/	Material	-----
F. CANAL Y BANTES AGUAS LLUVIAS:	Ubicación:	/	Cant:	/	UND:	/	Medidas	/	Material	-----
G. Otro	Ubicación:	/	Cant:	/	UND:	/	Medidas	/	Material	-----

2. MANTENIMIENTO CORRECTIVO: El establecimiento requiere:

A. REPOSICIÓN DE TEJA:	Ubicación:	AULAS	Cant:	25	UND:	UND	Medidas	#8	Material	C.A
B. REPOSICIÓN ESTRUCTURA CUBIERTA:	Ubicación:	/	Cant:	/	UND:	/	Medidas	/	Material	-----
C. REPOSICIÓN DE SANITARIO	Ubicación:	BAÑOS DISCAPACITADOS	Cant:	2	UND:	UND	Medidas	DISCAPACITAD OS	Material	CERAMICA
D. REPOSICIÓN DE LAVAMOS	Ubicación:	BAÑOS DISCAPACITADOS	Cant:	2	UND:	UND	Medidas	DISCAPACITAD OS	Material	CERAMICA
E. REPOSICIÓN DE ORINAL	Ubicación:	/	Cant:	/	UND:	/	Medidas	/	Material	-----
F. REPOSICIÓN DE MESÓN	Ubicación:	BAÑOS DISCAPACITADOS	Cant:	2	UND:	ML	Medidas	ESTANDA	Material	CERAMICA
G. REPOSICIÓN DE MURO	Ubicación:	BAÑOS DISCAPACITADOS	Cant:	16	UND:	ml	Medidas	ESTANDAR	Material	MAMPOSTERIA
H. REPOSICIÓN ENCHAPE PARED	Ubicación:	BAÑOS DISCAPACITADOS	Cant:	26	UND:	M2	Medidas	ESTNADA	Material	CERAMICA
I. REPOSICIÓN ENCHAPE PISO	Ubicación:	BAÑOS DISCAPACITADOS	Cant:	9,9	UND:	/	Medidas	/	Material	-----
J. REPOSICIÓN POSETA LAVATRAPEROS	Ubicación:	/	Cant:	/	UND:	/	Medidas	/	Material	-----
K. REPOSICIÓN DE PUERTAS:	Ubicación:	BAÑOS DISCAPACITADOS	Cant:	2	UND:	UND	Medidas	,95 * 2	Material	METALICO
L. REPOSICIÓN DE VENTANAS:	Ubicación:	/	Cant:	/	UND:	/	Medidas	/	Material	-----
M. REPOSICIÓN DE CIELO RASO:	Ubicación:	AULAS	Cant:		UND:		Medidas		Material	-----
N. REPOSICIÓN DE LÁMPARAS:	Ubicación:	BAÑOS DISCAPACITADOS	Cant:	2	UND:	UND	Medidas	ESTANDAR	Material	FLUORECENTE
Ñ. REP. INTERRUPTORES Y O TOMAS:	Ubicación:	BAÑOS DISCAPACITADOS	Cant:	2	UND:	UND	Medidas	ESTANDAR	Material	PLASTICO
O. REPOSICIÓN TABLERO ELÉCTRICO:	Ubicación:	/	Cant:	/	UND:	/	Medidas	/	Material	-----
P. INSTALACIÓN TUBERIA MT:	Ubicación:	BAÑOS DISCAPACITADOS	Cant:	2	UND:	PUNTOS	Medidas	ESTANAR	Material	PVC
Q. Otro	Ubicación:	/	Cant:	/	UND:	/	Medidas	/	Material	-----

R. SUMNISTRO E INSTALACIÓN DE PANEL SOLAR: (SÓLO PARA ILUMINACIÓN, INDICAR NÚMERO DE BOMBILLOS A ABASTECER)

3. MANTENIMIENTO PREVENTIVO : El establecimiento requiere:

A. PAÑETE MURO M2:	Ubicación:	/	Cant:	/	UND:	/	Medidas	/	Material	-----
B. VINOLO SOBRE MURO 2 MANOS:	Ubicación:	TODA LA INSTITUCION	Cant:		UND:		Medidas		Material	-----
C. KORAZA SOBRE MURO 2 MANOS:	Ubicación:	/	Cant:	/	UND:	/	Medidas	/	Material	-----
D. IMPERMEABILIZACIÓN MUROS	Ubicación:	TODA LA INSTITUCION	Cant:		UND:		Medidas		Material	-----
E. IMPERMEABILIZACIÓN PLACAS:	Ubicación:	VIGA CANAL	Cant:		UND:		Medidas		Material	-----
F. CAMBIO DE GRIFERIA:	Ubicación:	/	Cant:	/	UND:	/	Medidas	/	Material	-----
G. Otro: Cual?	Ubicación:	/	Cant:	/	UND:	/	Medidas	/	Material	-----

4. DOTACIÓN DE MOBILIARIO: (Si no existe el elemento o esta en avanzado estado de deterioro*)El establecimiento requiere:

A. TABLERO:	Deterioro	/	No existe	/	Cantidad	-----
B. PUESTO PARA DOCENTE (MESA Y SILLA):	Deterioro	/	No existe	/	Cantidad	-----
C. PUESTO UNIPERSONAL ALUMNO (MESA Y SILLA):	Deterioro	/	No existe	/	Cantidad	-----
D. MUEBLE DE ALMACENAMIENTO:	Deterioro	/	No existe	/	Cantidad	-----
E. TANDEM DE CANECAS:	Deterioro	/	No existe	/	Cantidad	-----

* Estado de deterioro: Faltan piezas al mobiliario ejm: tornillos, piezas completas, chapas; presenta deficiencias físicas como desoldado, con fillos o puntas oxidadas cortantes, fracturas o huecos, son inestables e inseguros.

5. CONSTRUCCIÓN NUEVA :

* LA INSTITUCION NECESITA LA CONSTRUCCION DE 4 AULAS, TIENDA ESCOLAR, RESTAURANTE ESCOLAR ADICIONA Y DOS LABORATORIOS (QUIMICA Y FISICA)

*CONSTRUCCION DE BAÑOS PARA DISCAPACITADOS

MEGA COLEGIO

PLANO PLANIA I

- cubierta en varilla y teja C.A
- Mampostera a la vista (PROBLEMAS de HUMEDAD)
- PISO en baldosin (Buen estado)

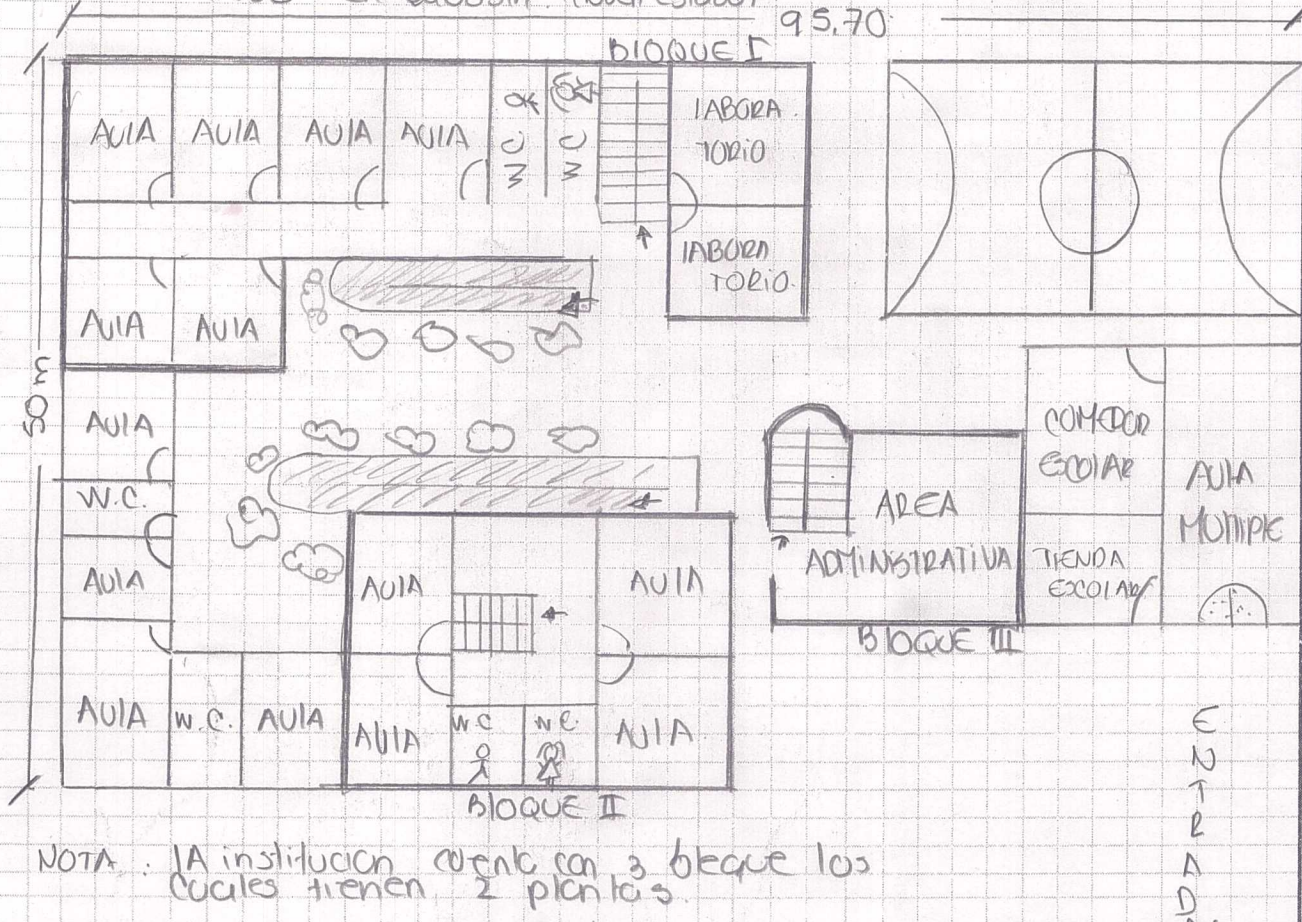

NOTA: LA institucion cuenta con 3 bloques los cuales tienen 2 plantas.

Debe tener en cuenta en el esquema los siguientes aspectos:

1. Ubicación de elementos hidráulicos y sanitarios: indicar: ubicación de acometida hidraulica y diámetro - tanques de reserva y su dimensión.
2. Ubicación de elementos eléctricos: indicar: ubicación del transformador - contador - tablero eléctrico - planta eléctrica.

IV. CONTACTOS

Acompañamiento por parte del MEN

Nombre: _____
 Email: _____
 Teléfono: _____

Firma
 C.C.

Acompañamiento de la OIM:

Nombre: Mairnela Martínez Bejarano
 Email: mairnelamb23@gmail.com
 Teléfono: 3148667115

Firma
 Cargo:

[Firma]
 Pedagoga Social

Acompañamiento de la Institución Educativa/Secretaría de Educación/Alcaldía Municipal.

Nombre: Azarel Tozano
 Email: azarel.tozano@gmail.com
 Teléfono: 3042040566

Firma
 Cargo:

[Firma]
 Rector

Acompañamiento adicional por la Institución Educativa/Secretaría de Educación/Alcaldía Municipal.

Nombre: Arosula Jakti
 Email: fferendeh20@gmail.com
 Teléfono: 3113668513

Firma
 Cargo:

[Firma]
 Proq. Proyección

V. REGISTRO FOTOGRÁFICO : Identificar las áreas afectadas, cuando requiera demolición o reposición o mejoramiento

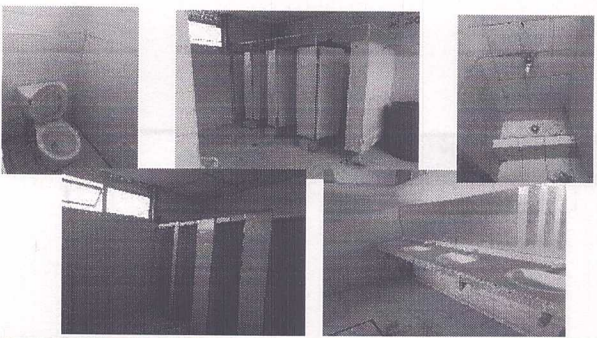
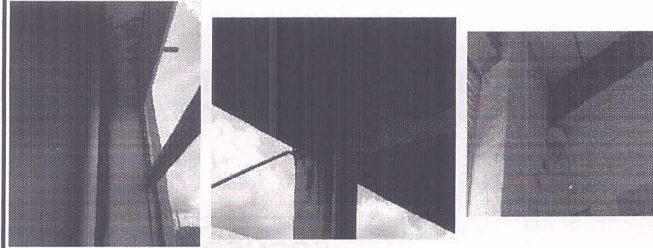
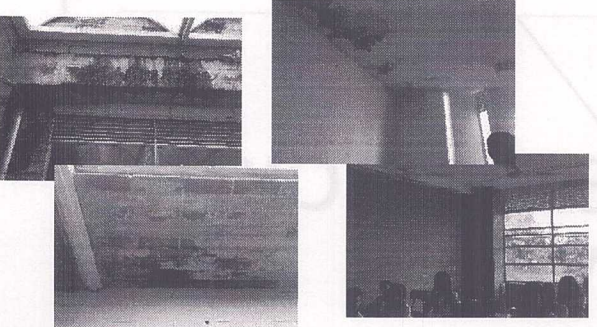
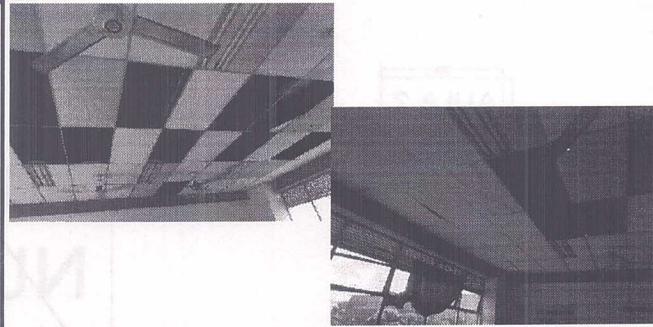
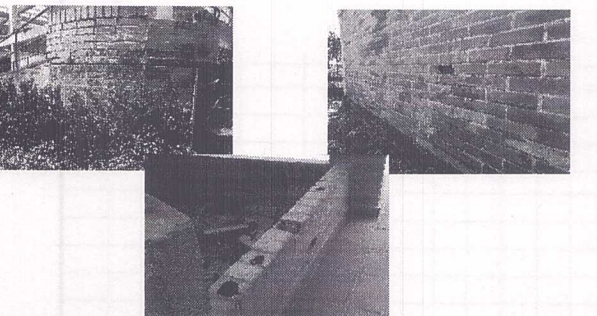
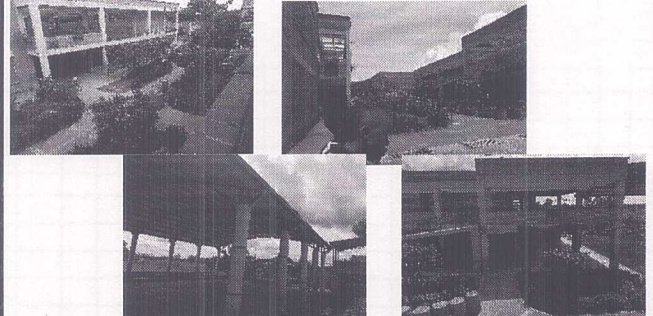
<p>1 ESTADO BARIAS SANITARIAS</p> 	<p>2 BAJANTES DE AGUAS LLUVIAS DENTRO DE LOS BLOQUES</p> 
<p>3 PROBLEMAS DE HUMEDAD</p> 	<p>4 CIELORASO AULAS</p> 
<p>5 MAMPOSTERIAS ETERIORADA Y FALTANTE</p> 	<p>6 ESTADO ACTUAL DE LA INSTITUCION</p> 

VI. CONDICIONES DEL PREDIO PARA TENER EN CUENTA EN EL PRESUPUESTO

Acceso al predio <input checked="" type="checkbox"/> Vehicular <input type="checkbox"/> Peatonal <input type="checkbox"/> Fluvial <input type="checkbox"/> Marítima <input type="checkbox"/> Otro: _____					Distancia en km desde el casco urbano	10 KM 20 MINUTOS
El predio cuenta con servicios de:						
Agua SI <input checked="" type="checkbox"/> NO <input type="checkbox"/>	Luz SI <input checked="" type="checkbox"/> NO <input type="checkbox"/>	Gas SI <input type="checkbox"/> NO <input checked="" type="checkbox"/>	Alcantarill SI <input checked="" type="checkbox"/> NO <input type="checkbox"/>	Tel. SI <input checked="" type="checkbox"/> NO <input type="checkbox"/>		
Se requiere realizar demoliciones SI <input checked="" type="checkbox"/> NO <input type="checkbox"/>		12 M2	Material predominante		MAPOSTERIA	

OBSERVACIONES Y RECOMENDACIONES (Relacione aquí todo lo que considere importante como parte del diagnóstico)

- * LA INSTITUCION PADECE DE UN PROBLEMA DE HUMEDAD EN TODA LA INFRAESTRUCTURA DE LA SEDE, DEBIDO A LA FALTA DE MANTENIMIENTO EN MUROS, PLACA Y VIGA CANALES. LA FACHADA ES EN LADRILLO Y BLOQUE A LA VISTA EL CUAL HA SUFRIDO DE METEORIZACION Y EN OCASIONES ESTAN ROTO.
- * EL SISTEMA DE BAJANTES SE ENCUENTRA EN LA PARTE INTERIOR DE LAS EDIFICACIONES.
- * EL DIA DE LA VISTA DE DIAGNOSTICO SE ENCONTRABAN REALIZANDO MANTENIMIENTO EN LAS BATERIAS SANITARIAS, EL SEÑOR RECTOR MANIFIESTA QUE LA ADECUACION SE HARA PARA TODAS LAS BATERIAS SANITARIAS DE LA INSTITUCION.
- * LA COMUNIDAD EDUCATIVA MANIFIESTA LA NECESIDAD DE INTERCONECTAR LOS BLOQUES (SEGUNDO PISO) Y LA CONSTRUCCION DE BAÑOS PARA DISCAPACITADOS. YA QUE LA INSTITUCION CUENTA CON PERSONAS CON DISCAPACIDAD FISICA.
- * LA PLANTA FISICA DE LA INSTITUCION ES BASTANTE GRANDE CUENTA CON 4 BLOQUE, DOS PLANTA, PLACA POLIDEPORTIVA CUBIERTA, COMEDOR, LABORATORIOS, BIBLIOTECAS, ENFERMERIA, BODEGAS Y AULA MULTIPLE.
- * LA SECRETARIA DE EDUCACION SUMINISTRO LOS PLANOS DE LA INSTITUCION POR SER UN COLEGIO TAN GRANDE PARA LA ELABORACION DE MEMORIAS DE OBRA