

DIAGNÓSTICO CONSTRUCCIÓN DE INFRAESTRUCTURA EDUCATIVA

I. INFORMACIÓN GENERAL DEL ESTABLECIMIENTO EDUCATIVO

NOMBRE DE LA INSTITUCIÓN EDUCATIVA:	C.E LA PLAYA													
CODIGO DANE INSTITUCIÓN EDUCATIVA:	219821000485													
NOMBRE DE LA SEDE EDUCATIVA:	I.E RURAL MIXTA GARGANTILLAS													
CODIGO DANE DE LA SEDE EDUCATIVA:	219821000205													
Dirección/ Municipio:	Vereda GARGANTILLAS/ TORIBIO					Departamento			Cauca					
FECHA DE VISITA	DIA	3	MES	8	AÑO	2018	JORNADAS	MAÑANA	X	TARDE	NOCHE	JORNADA COMPLETA		
COORDENADAS GEOGRAFICAS (GPS)					X:	76° 23' 31,785"								
					Y:	3° 052,049,82"								
RECTOR:	INIRIDA CAMAYO PILLIMUE					URBANA		RURAL	VEREDA SAN DIEGO					
E-mail:	celaptoribio@hotmail.com					TELÉFONO:	3127626492							
* La I.E. dispone de predio con certificado de libertad y tradición, escritura a nombre de la I.E. o del Municipio ó resolución de adjudicación de etnias indígenas o afrocolombianos.	SI	X	Tipo de doc.		DOCUMENTO RESGUARDO ADJUDICACION									
	NO		No del doc.:		NIT 817.003.997-5									
Anexa documento:												SI	X	NO

El predio o el inmueble donde se ubica el establecimiento educativo se encuentra en un terreno estable y no genera ningún tipo de riesgo para los estudiantes: SI NO

* En caso de que la respuesta sea **NO** indique a continuación porque:

<input type="checkbox"/> Deslizamiento	<input type="checkbox"/> Receptor de Deslizamiento	<input checked="" type="checkbox"/> Zona Pantanosa	<input type="checkbox"/> Problemas estructurales
<input type="checkbox"/> Inundación	<input type="checkbox"/> Relleno Sanitario	<input type="checkbox"/> Zona de protección	<input type="checkbox"/> otro, ¿Cuál?

Amplie si considera : _____

II. INFORMACIÓN BASE (DATOS DE MATRICULA DE LA MAYOR JORNADA)	GRADO	No. NIÑOS	No. NIÑAS	GRADO	No. NIÑOS	No. NIÑAS	GRADO	No. NIÑOS	No. NIÑAS	No. ADULTOS	
	PREJARDIN	/	/	PRIMERO	/	2	SEXTO				Adultos Mujeres
JARDIN	/	/	SEGUNDO	2	5	SÉPTIMO				Adultos hombres	1
TRANSICIÓN	1	3	TERCERO	3	1	OCTAVO				TOTAL	
			CUARTO	6	2	NOVENO				TOTAL ESTUDIANTES EN EL ESTABLECIMIENTO EDUCATIVO	
			QUINTO	2	5	DECIMO				32 Estudiantes	
ESTUDIANTES						ONCE					
TOTAL	1	3	TOTAL	13	15	TOTAL	14	18			

II. INFORMACIÓN DE LA INFRAESTRUCTURA EXISTENTE

No. DE AULAS	2	BIBLIOTECA	mal estado	LABORATORIO	NO	otro, Cual?
No. BATERIA SANITARIA	1	No. De aparatos	3	COMEDOR	SI	COCINA MAL ESTADO

III. NECESIDADES DE MEJORAMIENTO DE LA INFRAESTRUCTURA EXISTENTE

Nota: (De la siguiente relación de actividades, si el establecimiento lo requiere, relacione su Ubicación,cantidad, Unidad, Medidas y el Material estimado, de lo contrario indique /)

1. AGUA Y SANEAMIENTO BÁSICO : El establecimiento requiere:

Actividad	Ubicación	Cant	UND	Medidas	Material
A. TANQUE ALMACENAMIENTO AGUA:	W.C	1	UNC	M3	CONCRETO
B. TUBERIA HIDRÁULICA Y ACCESORIOS:	W.C	12	UNC	ML	P.V.C
C. POZO SÉPTICO:	W.C	1	UNC	UND	CONCRETO
D. TUBERIA SANITARIA Y ACCESORIOS:	W.C	12	UNC	ML	P.V.C
E. CAJAS DE INSPECCIÓN:	W.C	1	UNC	UND	CONCRETO
F. CANAL Y BANTES AGUAS LLUVIAS:	2	40	UNC	ML	LAMINA
G. Otro	/		UND:	Medidas	Material

2. MANTENIMIENTO CORRECTIVO: El establecimiento requiere:

A. REPOSICIÓN DE TEJA:	Ubicación:	W.C y A1 -2	Cant	16	UNC	M2	Medidas	8X2	Material	ASBESTO CEMENTO
B. REPOSICIÓN ESTRUCTURA CUBIERTA	Ubicación:	W.C	Cant	321	UNC	KG	Medidas	9 PERLINES	Material	ACERO
C. REPOSICIÓN DE SANITARIO	Ubicación:	W.C	Cant	3	UNC	UND	Medidas		Material	CERAMICA
D. REPOSICIÓN DE LAVAMOS	Ubicación:	W.C	Cant	3	UNC	UND	Medidas		Material	CERAMICA
E. REPOSICIÓN DE ORINAL	Ubicación:	3	Cant	2	UNC	UND	Medidas		Material	CERAMICA
F. REPOSICIÓN DE MESÓN	Ubicación:	W.C	Cant	4,26	UNC	ML	Medidas	4.26	Material	CONCRETO
G. REPOSICIÓN DE MURO	Ubicación:	W.C	Cant	35,2	UNC	M2	Medidas	16X2,2	Material	LADRILLO COMUN
H. REPOSICIÓN ENCHAPE PARED	Ubicación:	W.C	Cant	17,6	UNC	M2	Medidas	8X2,2	Material	CERAMICA
I. REPOSICIÓN ENCHAPE PISO	Ubicación:	W.C A1	Cant	96	UNC	M2	Medidas	12X16	Material	CERAMICA
J. REPOSICIÓN POSETA LAVATRAPEROS	Ubicación:	W.C	Cant	1	UNC	UND	Medidas	40X40	Material	CONCRETO
K. REPOSICIÓN DE PUERTAS:	Ubicación:	W.C	Cant	3	UNC	UND	Medidas	2,1X.70	Material	METALICAS
L. REPOSICIÓN DE VENTANAS:	Ubicación:	W.C	Cant	3	UNC	UND	Medidas	.80X.60	Material	METALICAS
M. REPOSICIÓN DE CIELO RASO:	Ubicación:		Cant	28.93	UNC	M2	Medidas	5.50X5.26	Material	
N. REPOSICIÓN DE LÁMPARAS:	Ubicación:	W.C	Cant	6	UNC	UND	Medidas	UND	Material	BOMBILLAS
Ñ. REP. INTERRUPTORES Y O TOMAS:	Ubicación:	W.C	Cant	6	UNC	UND	Medidas		Material	
O. REPOSICIÓN TABLERO ELÉCTRICO:	Ubicación:	/	Cant:		UND:		Medidas		Material	
P. INSTALACIÓN TUBERIA MT:	Ubicación:	/	Cant:		UND:		Medidas		Material	
Q. Otro	Ubicación:	/	Cant:		UND:		Medidas		Material	
R. SUMNISTRO E INSTALACIÓN DE PANEL SOLAR: (SÓLO PARA ILUMINACIÓN, INDICAR NÚMERO DE BOMBILLOS A ABASTECER)										

3. MANTENIMIENTO PREVENTIVO : El establecimiento requiere:

A. PAÑETE MURO M2:	Ubicación:	W.C	Cant	48,4	UNC	M2	Medidas	22X2,2	Material	AGUA, CEMENTO,ARENA
B. VINILO SOBRE MURO 2 MANOS:	Ubicación:	W.C A1	Cant	85,6	UNC	M2	Medidas	36X4,6	Material	VINILO PARA INTERIORES
C. KORAZA SOBRE MURO 2 MANOS:	Ubicación:	W.C A1	Cant	28	UNC	ML	Medidas	28	Material	VINILO PARA EXTERIORES
D. IMPERMEABILIZACIÓN MUROS	Ubicación:		Cant:		UND:		Medidas		Material	
E. IMPERMEABILIZACIÓN PLACAS:	Ubicación:	W.C	Cant	1	UNC	UND	Medidas	1 CUÑETE	Material	CUÑETE DE SIKA
F. CAMBIO DE GRIFERIA:	Ubicación:	W.C	Cant	12	UNC	ML	Medidas	2TUBOS	Material	PVC
G. Otro: Cual?	Ubicación:		Cant:		UND:		Medidas		Material	

4. DOTACIÓN DE MOBILIARIO: (Si no existe el elemento o esta en avanzado estado de deterioro*)El establecimiento requiere:

A. TABLERO:	Deterioro	/	No existe		Cantidad	
B. PUESTO PARA DOCENTE (MESA Y SILLA):	Deterioro	/	No existe		Cantidad	
C. PUESTO UNIPERSONAL ALUMNO (MESA Y SILLA):	Deterioro	/	No existe		Cantidad	
D. MUEBLE DE ALMACENAMIENTO:	Deterioro	/	No existe		Cantidad	
E. TANDEM DE CANECAS:	Deterioro	/	No existe		Cantidad	

* Estado de deterioro: Faltan piezas al mobiliario ejm: tornillos, piezas completas, chapas; presenta deficiencias físicas como desoldado, con fillos o puntas oxidadas cortantes, fracturas o huecos, son inestables e inseguros.

5. CONSTRUCCIÓN NUEVA : El establecimiento evidencia la falta de instalaciones y ambientes escolares (Describa claramente la necesidad, indicando el motivo, el tipo y número de espacios requeridos)

EN LA PARTE DE ATRÁS DEL AULA 3 SE ENCUENTRA UNA CONSTRUCCION EN MAL ESTADO HAY FILTRACIONES DE AGUA

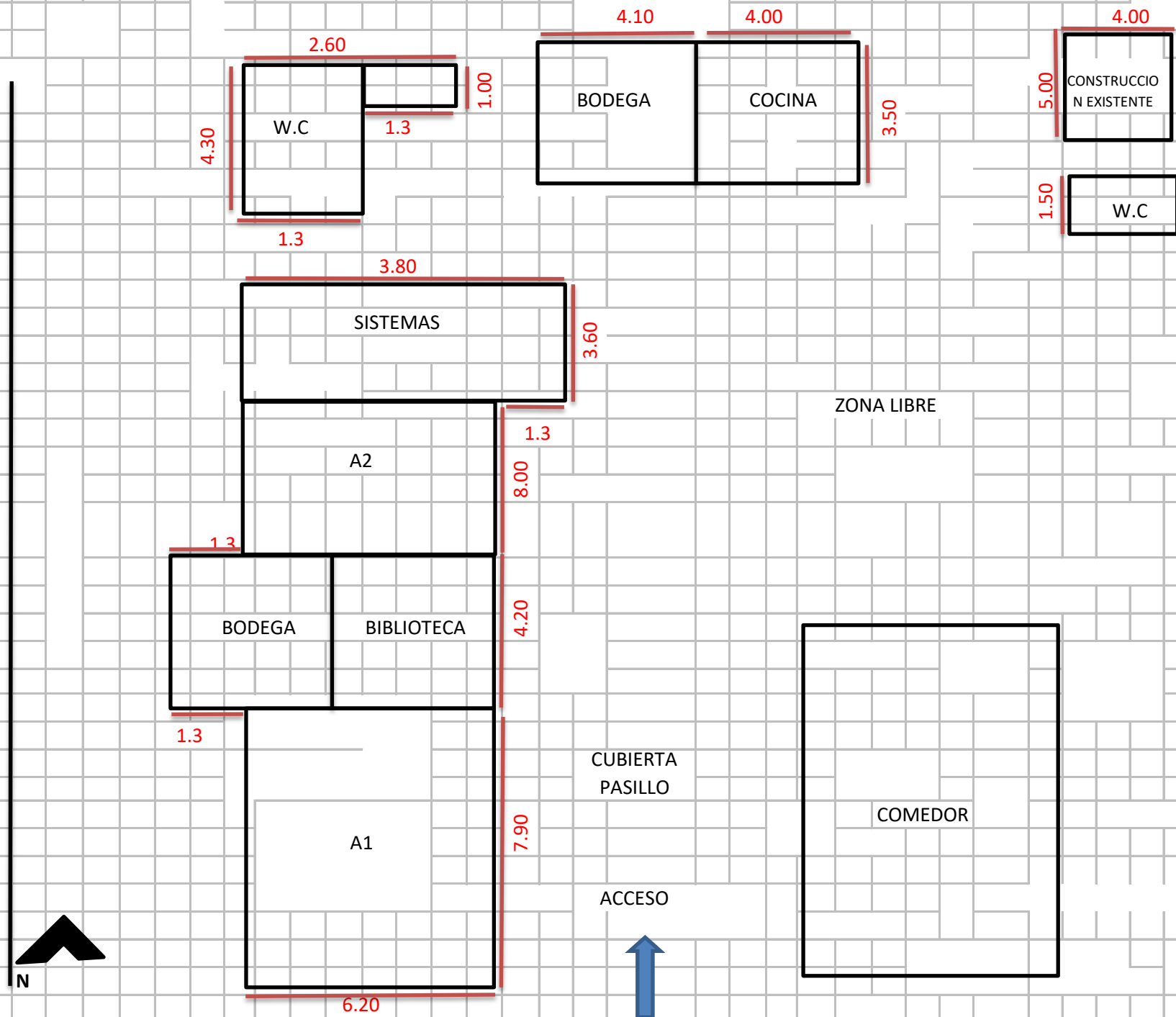

Debe tener en cuenta en el esquema los siguientes aspectos:

1. Ubicación de elementos hidráulicos y sanitarios :indicar: ubicación de acometida hidraulica y diámetro - tanques de reserva y su dimensión.
2. Ubicación de elementos eléctricos: indicar ubicación del transformador - contador - tablero eléctrico - planta eléctrica.

IV. CONTACTOS

Acompañamiento por parte del MEN

Nombre: _____
 Email: _____
 Teléfono: _____

Firma
 C.C.

Acompañamiento de la OIM:

Nombre: _____
 Email: _____
 Teléfono: _____

Firma
 Cargo: Arquitecto

Acompañamiento de la Institución Educativa/Secretaria de Educación/Alcaldía Municipal.

Nombre: INIRIDA CAMAYO PILLIMUE
 Email: celaptoribio@hotmail.com
 Teléfono: 3127626492

Firma
 Cargo: coordinadora academica

Acompañamiento adicional por la Institución Educativa/Secretaria de Educación/Alcaldía Municipal.

Nombre: _____
 Email: _____
 Teléfono: _____

Firma
 Cargo:



VI. CONDICIONES DEL PREDIO PARA TENER EN CUENTA EN EL PRESUPUESTO

Acceso al predio
 Vehicular Peatonal Fluvial Marítima Otro: _____

Distancia en km desde el casco urbano. 22 km dese centro poblado tacueyo

El predio cuenta con servicios de:
 Agua SI NO Luz SI NO Gas SI NO Alcantarillado SI NO Tel. SI NO

Se requiere realizar demoliciones SI NO _____ M2 Material predominante Sistema confinado con mampostería en ladrillo de arcilla

OBSERVACIONES Y RECOMENDACIONES (Relacione aquí todo lo que considere importante como parte del diagnóstico)

1. Se requiere unas baterias sanitarias nuevas, la cubierta de la cocina se encuentra en mal estado es de zinc, se requiere cambio de ella

2. se requiere adecuacion de la bodega puesto su materialidad es de adobe

Página 1 de 5

DIAGNÓSTICO CONSTRUCCIÓN DE INFRAESTRUCTURA EDUCATIVA

I. INFORMACIÓN GENERAL DEL ESTABLECIMIENTO EDUCATIVO

NOMBRE DE LA INSTITUCIÓN EDUCATIVA: C.E. La Playa

CODIGO DANE INSTITUCIÓN EDUCATIVA: 219821000485

NOMBRE DE LA SEDE EDUCATIVA: C.E. Escuela rural Mixta Gargantillas

CODIGO DANE DE LA SEDE EDUCATIVA: 219821000205

Dirección/ Municipio: _____ Departamento: _____ Cauda: _____

FECHA DE VISITA: DIA 3 MES 08 AÑO 2018 JORNADAS: MAÑANA TARDE NOCHE completa 2:30 PM

COORDENADAS GEOGRAFICAS (GPS): X: 3° 06' 20.4982 Y: 76° 23' 31.785

RECTOR: Irindo Camayo Pillimue URBANA RURAL

E-mail: celaptaliba@hotmail.com TELÉFONO: 3127626492

* La I.E. dispone de predio con certificado de libertad y tradición, escritura a nombre de la I.E. o del Municipio ó resolución de adjudicación de etnias indígenas o afrocolombianos. SI NO Tipo de doc: ADJURICACION Escritura: CAPITAL No del doc: _____

Anexa documento: SI NO

El predio o el inmueble donde se ubica el establecimiento educativo se encuentra en un terreno estable y no genera ningún tipo de riesgo para los estudiantes. SI NO

* En caso de que la respuesta sea **NO** indique a continuación porque:

Deslizamiento receptor de Deslizamiento zona Pantanosa Problemas estructurales

Inundación Relleno Sanitario Zona de protección otro ¿Cuál?

Amplie si considera: _____

II. INFORMACIÓN BASE (DATOS DE MATRICULA DE LA MAYOR JORNADA)	GRADO	No. NIÑOS	No. NIÑAS	GRADO	No. NIÑOS	No. NIÑAS	GRADO	No. NIÑOS	No. NIÑAS	No. ADULTOS	
	PREJARDIN	1	1	PRIMERO	1	21	SEXTO				Adultos Mujeres
JARDIN	1	1	SEGUNDO	21	51	SÉPTIMO				Adultos hombres	1
TRANSICIÓN	11	31	TERCERO	31	91	OCTAVO				TOTAL	3
			CUARTO	61	21	NOVENO				TOTAL ESTUDIANTES EN EL ESTABLECIMIENTO CONECTIVO	
			QUINTO	21	51	DECIMO					
ESTUDIANTES						ONCE					
TOTAL	11	31	TOTAL	141	151	TOTAL	15	18			33

II. INFORMACIÓN DE LA INFRAESTRUCTURA EXISTENTE

No. DE AULAS: 2 BIBLIOTECA: NO LABORATORIO: NO otro ¿Cuál? _____

No. BATERIA SANITARIA: 1 No. De aparatos: 3 COMEDOR: SI INTERNADO: NO COCINA

III. NECESIDADES DE MEJORAMIENTO DE LA INFRAESTRUCTURA EXISTENTE

Nota: (De la siguiente relación de actividades, si el establecimiento lo requiere, relacione su Ubicación, cantidad, Unidad, Medidas y el Material estimado, de lo contrario indique /)

1. AGUA Y SANEAMIENTO BÁSICO: El establecimiento requiere:

A. TANQUE ALMACENAMIENTO AGUA Ubicación: WC/ Cant: 1 UND: M3 Medidas: _____ Material: _____

B. TUBERIA HIDRÁULICA Y ACCESORIOS Ubicación: W.C/ Cant: _____ UND: _____ Medidas: _____ Material: _____

C. POZO SÉPTICO Ubicación: / Cant: _____ UND: _____ Medidas: _____ Material: SI hay

D. TUBERIA SANITARIA Y ACCESORIOS Ubicación: WC/ Cant: 20 UND: ML Medidas: _____ Material: PVC

E. CASAS DE INSPECCIÓN Ubicación: / Cant: _____ UND: _____ Medidas: _____ Material: _____

F. CANAL Y BANTES AGUAS LUMAS Ubicación: W.C/ Cant: _____ UND: _____ Medidas: _____ Material: _____

G. Otro Ubicación: AL-2/ Cant: _____ UND: _____ Medidas: _____ Material: _____

2. MANTENIMIENTO CORRECTIVO: El establecimiento requiere:

A. REPOSICIÓN DE TEJA.	Ubicación: <u>AJ-2</u> <u>w.c /</u>	Cant: <u> </u>	UND: <u>M2</u>	Medidas: <u> </u>	Material: <u>Termoacustica</u>
B. REPOSICIÓN ESTRUCTURA CUBIERTA	Ubicación: <u>w.c /</u>	Cant: <u> </u>	UND: <u> </u>	Medidas: <u> </u>	Material: <u> </u>
C. REPOSICIÓN DE SANITARIO	Ubicación: <u>w.c /</u>	Cant: <u>2</u>	UND: <u>UND</u>	Medidas: <u> </u>	Material: <u>ceramica</u>
D. REPOSICIÓN DE LAVAMOS	Ubicación: <u>w.c /</u>	Cant: <u>2</u>	UND: <u>UND</u>	Medidas: <u> </u>	Material: <u>ceramica</u>
E. REPOSICIÓN DE ORINAL	Ubicación: <u>w.c /</u>	Cant: <u>2</u>	UND: <u>UND</u>	Medidas: <u> </u>	Material: <u>ceramica</u>
F. REPOSICIÓN DE MESÓN	Ubicación: <u>w.c /</u>	Cant: <u>1</u>	UND: <u>HL</u>	Medidas: <u> </u>	Material: <u>concreto</u>
G. REPOSICIÓN DE MURO	Ubicación: <u>w.c /</u>	Cant: <u> </u>	UND: <u>M2</u>	Medidas: <u> </u>	Material: <u>ladrillo comun</u>
H. REPOSICIÓN FINCHAPÉ PARTI	Ubicación: <u>w.c /</u>	Cant: <u> </u>	UND: <u>M2</u>	Medidas: <u> </u>	Material: <u>ceramico</u>
I. REPOSICIÓN ENCHAPE PISO	Ubicación: <u>w.c /</u>	Cant: <u> </u>	UND: <u>M2</u>	Medidas: <u> </u>	Material: <u>ceramica</u>
J. REPOSICIÓN POSETA LAVATRAPERO	Ubicación: <u>w.c /</u>	Cant: <u> </u>	UND: <u>M2</u>	Medidas: <u> </u>	Material: <u> </u>
K. REPOSICIÓN DE PUERTAS	Ubicación: <u>w.c /</u>	Cant: <u>3</u>	UND: <u>UND</u>	Medidas: <u> </u>	Material: <u>metalicas</u>
L. REPOSICIÓN DE VENTANAS	Ubicación: <u>w.c /</u>	Cant: <u>3</u>	UND: <u>UND</u>	Medidas: <u> </u>	Material: <u>metalicos</u>
M. REPOSICIÓN DE CIELO RASO	Ubicación: <u> </u>	Cant: <u> </u>	UND: <u> </u>	Medidas: <u> </u>	Material: <u> </u>
N. REPOSICIÓN DE LAMPARAS	Ubicación: <u>AJ-2</u> <u>w.c /</u>	Cant: <u>7</u>	UND: <u>UND</u>	Medidas: <u> </u>	Material: <u> </u>
Ñ. REP. INTERRUPTORES Y O TOMAS	Ubicación: <u>AJ-2 Bbb</u> <u>w.c /</u>	Cant: <u>8</u>	UND: <u>UND</u>	Medidas: <u> </u>	Material: <u> </u>
O. REPOSICIÓN TABLERO ELÉCTRICO	Ubicación: <u> </u>	Cant: <u> </u>	UND: <u> </u>	Medidas: <u> </u>	Material: <u> </u>
P. INSTALACIÓN TUBERÍA INT.	Ubicación: <u>AJ-2 Comeda</u> <u>Biblioteca</u>	Cant: <u> </u>	UND: <u>HL</u>	Medidas: <u> </u>	Material: <u> </u>
Q. Otro	Ubicación: <u> </u>	Cant: <u> </u>	UND: <u> </u>	Medidas: <u> </u>	Material: <u> </u>
R. SUMINISTRO E INSTALACIÓN DE PANEL SOLAR: (SÓLO PARA ILUMINACIÓN, INDICAR NÚMERO DE BOMBILLOS A ABASTECER)					

3. MANTENIMIENTO PREVENTIVO : El establecimiento requiere:

A. PAÑETE MURO M2	Ubicación: <u>w.c /</u>	Cant: <u> </u>	UND: <u>M2</u>	Medidas: <u> </u>	Material: <u>Agua , cemento, Arena</u>
B. VINILO SOBRE MURO 2 MANOS	Ubicación: <u>w.c /</u>	Cant: <u> </u>	UND: <u>M2</u>	Medidas: <u> </u>	Material: <u> </u>
C. KORAZA SOBRE MURO 2 MANOS	Ubicación: <u>w.c /</u>	Cant: <u> </u>	UND: <u>M2</u>	Medidas: <u> </u>	Material: <u> </u>
D. IMPERMEABILIZACIÓN MUROS	Ubicación: <u> </u>	Cant: <u> </u>	UND: <u> </u>	Medidas: <u> </u>	Material: <u> </u>
E. IMPERMEABILIZACIÓN PLACAS	Ubicación: <u>w.c /</u>	Cant: <u> </u>	UND: <u>M2</u>	Medidas: <u> </u>	Material: <u> </u>
F. CAMBIO DE GRIFERIA	Ubicación: <u>w.c /</u>	Cant: <u> </u>	UND: <u>ML</u>	Medidas: <u> </u>	Material: <u> </u>
G. Otro: Cual?	Ubicación: <u> </u>	Cant: <u> </u>	UND: <u> </u>	Medidas: <u> </u>	Material: <u> </u>

4. DOTACIÓN DE MOBILIARIO: (Si no existe el elemento o esta en avanzado estado de deterioro*)El establecimiento requiere:

A. TABLERO	Deterioro: <u>/</u>	No existe: <u> </u>	Cantidad: <u> </u>
B. PUESTO PARA DOCENTE (MESA Y SILLA)	Deterioro: <u>/Si</u>	No existe: <u> </u>	Cantidad: <u>3. Profesores</u>
C. PUESTO UNIPERSONAL ALUMNO (MESA Y SILLA)	Deterioro: <u>/</u>	No existe: <u> </u>	Cantidad: <u> </u>
D. MUEBLE DE ALMACENAMIENTO	Deterioro: <u>/</u>	No existe: <u> </u>	Cantidad: <u> </u>
E. TABLERO DE CÁMERA	Deterioro: <u>/</u>	No existe: <u> </u>	Cantidad: <u> </u>

* Estado de deterioro: Faltan piezas al mobiliario (ej: tornillos, piezas completas, chapas; presenta deficiencias físicas como desdoblado, con filos o puntas, bordes cortados, fracturas o huecos, son inestables e inseguros.

5. CONSTRUCCIÓN NUEVA : El establecimiento evidencia la falta de instalaciones y ambientes escolares (Describe claramente la necesidad, indicando el motivo, el tipo y número de espacios requeridos)



Debe tener en cuenta en el esquema los siguientes aspectos:

- 1. Ubicación de elementos hidráulicos y sanitarios: Indicar ubicación de economiza hidráulica y diámetro - tanques de reserva y su dimensión.
- 2. Ubicación de elementos eléctricos: Indicar ubicación del transformador - contador - tablero eléctrico - planta eléctrica.

IV. CONTACTOS

Acompañamiento por parte del MEN

Nombre: _____

Email: _____

Teléfono: _____

Firma _____

C.C. _____

Acompañamiento de la OIM:

Nombre: Guillermo Yerra Velasco

Email: guillanoveasco22@hotmail.es

Teléfono: 3188722469

Firma 

Cargo: Arquitecto

Acompañamiento de la Institución Educativa/Secretaría de Educación/Alcaldía Municipal

Nombre: inrida carneyo villavicencio

Email: delapto@bta.com

Teléfono: 3127626492

Firma 

Cargo: Coordinadora I.E la Playa

Acompañamiento adicional por la Institución Educativa/Secretaría de Educación/Alcaldía Municipal.

Nombre: _____

Email: _____

Teléfono: _____

Firma _____

Cargo: _____

V. REGISTRO FOTOGRÁFICO: Identificar las áreas afectadas, cuando requiera demolición o reposición o mejoramiento

1		2	
3		4	
5		6	

VI. CONDICIONES DEL PREDIO PARA TENER EN CUENTA EN EL PRESUPUESTO

Acceso al predio: Vehicular Peatonal Fluvial Marítima Otro

Distancia en km desde el casco urbano: 22 km

El predio cuenta con servicios de:

Agua SI NO Luz SI NO Gas NO Alcantarillado SI NO Tel. SI NO

Se requiere realizar demoliciones SI NO M2 Material predominante Manpostera confinada

OBSERVACIONES Y RECOMENDACIONES (relacione aquí todo lo que considere importante como parte del diagnóstico)

1. Se requiere demolición de la boletería, Biblioteca, y Aula 2

2. Se encuentra su estructura en mal estado (ADOBE).

DIAGNÓSTICO CONSTRUCCIÓN DE INFRAESTRUCTURA EDUCATIVA

I. INFORMACIÓN GENERAL DEL ESTABLECIMIENTO EDUCATIVO

NOMBRE DE LA INSTITUCIÓN EDUCATIVA:	Institucion Etnoeducativa San Antonio											
CODIGO DANE INSTITUCIÓN EDUCATIVA:	219698000432											
NOMBRE DE LA SEDE EDUCATIVA:	Institucion Educativa San Antonio											
CODIGO DANE DE LA SEDE EDUCATIVA:	219698000432											
Dirección/ Municipio:	Corregimiento San Antonio					Departamento			Santander de Quilichao			
FECHA DE VISITA	DIA	10	MES	8	AÑO	2018	JORNADAS	MAÑANA	TARDE	<input checked="" type="checkbox"/>	NOCHE	2:00pm a 4:30pm
COORDENADAS GEOGRAFICAS (GPS)												
X: _____												
Y: _____												

RECTOR:	Rigoberto Banguero Velasco					URBANA	<input type="checkbox"/>	RURAL	<input checked="" type="checkbox"/>	15 min de Santander		
E-mail:	rigob22@gmail.com					TELÉFONO:	312 790 3952					

* La I.E. dispone de predio con certificado de libertad y tradición, escritura a nombre de la I.E. o del Municipio ó resolución de adjudicación de etnias indígenas o afrocolombianos.	SI	<input checked="" type="checkbox"/>	NO	<input type="checkbox"/>	Tipo de doc.:	Escrituras Publicas						
					No del doc. :							
	Anexo documento:	SI	<input type="checkbox"/>	NO	<input checked="" type="checkbox"/>							

El predio o el inmueble donde se ubica el establecimiento educativo se encuentra en un terreno estable y no genera ningún tipo de riesgo para los estudiantes: SI NO

* En caso de que la respuesta sea **NO** indique a continuación porque:

<input type="checkbox"/>	Deslizamiento	<input type="checkbox"/>	Receptor de Deslizamiento	<input type="checkbox"/>	Zona Pantanosa	<input type="checkbox"/>	Problemas estructurales
<input type="checkbox"/>	Inundación	<input type="checkbox"/>	Relleno Sanitario	<input type="checkbox"/>	Zona de protección	<input type="checkbox"/>	otro, ¿Cuál?

Amplie si considera : _____

II. INFORMACIÓN BASE (DATOS DE MATRICULA DE LA MAYOR JORNADA)	GRADO	No. NIÑOS	No. NIÑAS	GRADO	No. NIÑOS	No. NIÑAS	GRADO	No. NIÑOS	No. NIÑAS	No. ADULTOS	
	PREJARDIN	0	0	PRIMERO	14	7	SEXTO	25	25	Adultos Mujeres	5
JARDIN	0	0	SEGUNDO	19	23	SÉPTIMO	15	17	Adultos hombres	6	
TRANSICIÓN	4	8	TERCERO	14	18	OCTAVO	14	14	TOTAL		
			CUARTO	11	15	NOVENO	17	18	TOTAL ESTUDIANTES EN EL ESTABLECIMIENTO EDUCATIVO		
			QUINTO	22	11	DECIMO	11	9			
ESTUDIANTES						ONCE	11	13	355 Estudiantes		
TOTAL	4	8	TOTAL	80	74	TOTAL	93	96			

II. INFORMACIÓN DE LA INFRAESTRUCTURA EXISTENTE

No. DE AULAS	11	BIBLIOTECA	No	LABORATORIO	No	otro, Cual?	
No. BATERIA SANITARIA	1	No. De aparatos	9	COMEDOR	Si	INTERNADO	No

III. NECESIDADES DE MEJORAMIENTO DE LA INFRAESTRUCTURA EXISTENTE

Nota: (De la siguiente relación de actividades, si el establecimiento lo requiere, relacione su Ubicación, cantidad, Unidad, Medidas y el Material estimado, de lo contrario indique /)

1. AGUA Y SANEAMIENTO BÁSICO : El establecimiento requiere:

A. TANQUE ALMACENAMIENTO AGUA:	Ubicación:	Cant:	UND:	Medidas	Material
B. TUBERIA HIDRÁULICA Y ACCESORIOS:	Ubicación:	Cant:	UND:	Medidas	Material
C. POZO SÉPTICO:	Ubicación:	Cant:	UND:	Medidas	Material
D. TUBERIA SANITARIA Y ACCESORIOS:	Ubicación:	Cant:	UND:	Medidas	Material
E. CAJAS DE INSPECCIÓN:	Ubicación:	Cant:	UND:	Medidas	Material
F. CANAL Y BANTES AGUAS LLUVIAS:	Ubicación: bajante-canal	Cant: 52,4	UND: ml	Medidas: 52,5-52,4	Material: pvc metalica
G. Otro	Ubicación:	Cant:	UND:	Medidas	Material

2. MANTENIMIENTO CORRECTIVO: El establecimiento requiere:

A. REPOSICIÓN DE TEJA:	Ubicación:	Cant:	UND:	Medidas	Material	
B. REPOSICIÓN ESTRUCTURA CUBIERTA	Ubicación:	Cant:	UND:	Medidas	Material	
C. REPOSICIÓN DE SANITARIO	Ubicación:	Cant:	UND:	Medidas	Material	
D. REPOSICIÓN DE LAVAMOS	Ubicación:	Cant:	UND:	Medidas	Material	
E. REPOSICIÓN DE ORINAL	Ubicación:	Cant:	UND:	Medidas	Material	
F. REPOSICIÓN DE MESÓN	Ubicación:	Cant:	UND:	Medidas	Material	
G. REPOSICIÓN DE MURO	Ubicación: bloque 1	Cant: 13,1	UNC m2	Medidas	13,1 Material	bloque n. 5
H. REPOSICIÓN ENCHAPE PARED	Ubicación:	Cant:	UNC	Medidas	Material	
I. REPOSICIÓN ENCHAPE PISO	Ubicación: bloque 1	Cant: 131,9	UNC m2	Medidas	131,9 Material	tipo pesado
J. REPOSICIÓN POSETA LAVATRAPEROS	Ubicación:	Cant:	UNC	Medidas	Material	
K. REPOSICIÓN DE PUERTAS:	Ubicación: bloque 1	Cant: 4	UNC und	Medidas	4 Material	coll rolled
L. REPOSICIÓN DE VENTANAS:	Ubicación: bloque 1	Cant: 14,2	UNC m2	Medidas	14,2 Material	coll rolled
M. REPOSICIÓN DE CIELO RASO:	Ubicación: bloque 1	Cant: 28,83	UNC m2	Medidas	28,83 Material	pvc
N. REPOSICIÓN DE LÁMPARAS:	Ubicación: bloque 1	Cant: 30	UNC und	Medidas	30 Material	bajo consumo
Ñ. REP. INTERRUPTORES Y O TOMAS:	Ubicación: bloque 1	Cant: 30--14	UNC und	Medidas	30--14 Material	sencillo
O. REPOSICIÓN TABLERO ELÉCTRICO:	Ubicación:	Cant:	UNC	Medidas	Material	
P. INSTALACIÓN TUBERIA MT:	Ubicación: bloque 1	Cant: 108,8	UNC ml	Medidas	108,8 Material	emt
Q. Otro	Ubicación:	Cant:	UNC	Medidas	Material	
R. SUMNISTRO E INSTALACIÓN DE PANEL SOLAR: (SÓLO PARA ILUMINACIÓN, INDICAR NÚMERO DE BOMBILLOS A ABASTECER)						

3. MANTENIMIENTO PREVENTIVO : El establecimiento requiere:

A. PAÑETE MURO M2:	Ubicación: bloque 1	Cant: 20	UNC m2	Medidas	20 Material	mortero
B. VINILO SOBRE MURO 2 MANOS:	Ubicación: bloque 1	Cant: 380,5	UNC m2	Medidas	380,5 Material	tres manos
C. KORAZA SOBRE MURO 2 MANOS:	Ubicación: bloque 1	Cant: 92,7	UNC m2	Medidas	92,7 Material	exterior
D. IMPERMEABILIZACIÓN MUROS	Ubicación:	Cant:	UNC	Medidas	Material	
E. IMPERMEABILIZACIÓN PLACAS:	Ubicación:	Cant:	UNC	Medidas	Material	
F. CAMBIO DE GRIFERIA:	Ubicación:	Cant:	UNC	Medidas	Material	
G. Otro: Cual?	Ubicación:	Cant:	UNC	Medidas	Material	

4. DOTACIÓN DE MOBILIARIO: (Si no existe el elemento o esta en avanzado estado de deterioro*)El establecimiento requiere:

A. TABLERO:	Deterioro	x	No existe	Cantidad	6	
B. PUESTO PARA DOCENTE (MESA Y SILLA):	Deterioro	x	No existe	Cantidad	7	
C. PUESTO UNIPERSONAL ALUMNO (MESA Y SILLA):	Deterioro	x	No existe	Cantidad	250	
D. MUEBLE DE ALMACENAMIENTO:	Deterioro	x	No existe	Cantidad	10	
E. TANDEM DE CANECAS:	Deterioro	x	No existe	x	Cantidad	10

* Estado de deterioro: Faltan piezas al mobiliario ejm: tornillos, piezas completas, chapas; presenta deficiencias físicas como desoldado, con fillos o puntas oxidadas cortantes, fracturas o huecos, son inestables e inseguros.

5. CONSTRUCCIÓN NUEVA : El establecimiento evidencia la falta de instalaciones y ambientes escolares (Describe claramente la necesidad, indicando el motivo, el tipo y número de espacios requeridos)

Aulas de Clase, Laboratorios.

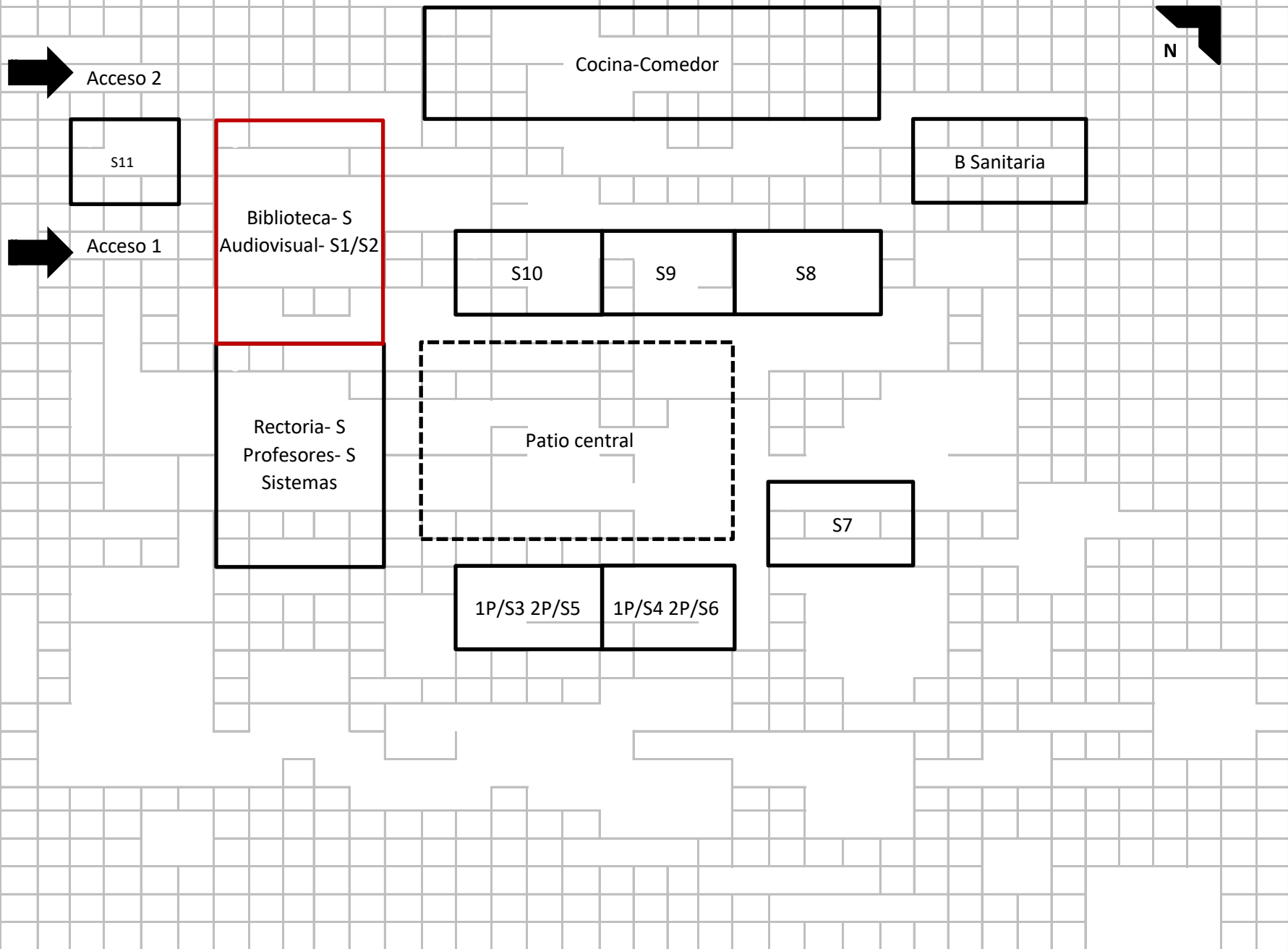

Convenciones



Debe tener en cuenta en el esquema los siguientes aspectos:

1. Ubicación de elementos hidráulicos y sanitarios :indicar: ubicación de acometida hidraulica y diámetro - tanques de reserva y su dimensión.
2. Ubicación de elementos eléctricos: indicar ubicación del transformador - contador - tablero eléctrico - planta eléctrica.

IV. CONTACTOS

Acompañamiento por parte del MEN

Nombre: _____
 Email: _____
 Teléfono: _____

Firma
 C.C.

Acompañamiento de la OIM:

Nombre: Andres Camilo Fontalvo Caicedo
 Email: argandrescaicedo@gmail.com
 Teléfono: 3102494343

Firma
 Cargo:

Andres Fontalvo

Acompañamiento de la Institución Educativa/Secretaria de Educación/Alcaldía Municipal.

Nombre: _____
 Email: _____
 Teléfono: _____

Firma
 Cargo:

Acompañamiento adicional por la Institución Educativa/Secretaria de Educación/Alcaldía Municipal.

Nombre: _____
 Email: _____
 Teléfono: _____

Firma
 Cargo:



Bloque Biblioteca, S Audiovisual, S1-S2 Vista 1



Bloque Biblioteca, S Audiovisual, S1-S2 Vista 2



Bloque Biblioteca, S Audiovisual, S1-S2 Vista 3



Bloque Biblioteca, S Audiovisual, S1-S2 Vista 4



Bloque Biblioteca, S Audiovisual, S1-S2 Vista 5



Bloque Biblioteca, S Audiovisual, S1-S2 Vista 6

VI. CONDICIONES DEL PREDIO PARA TENER EN CUENTA EN EL PRESUPUESTO

Acceso al predio

Vehicular Peatonal Fluvial Marítima Otro: _____

Distancia en km desde el casco urbano 6 km de Santander de Quilichao

El predio cuenta con servicios de:

Agua SI NO Luz SI NO Gas SI NO Alcantarill SI NO Tel. SI

Se requiere realizar demoliciones SI NO _____ M2 Material predominante _____

OBSERVACIONES Y RECOMENDACIONES (Relacione aquí todo lo que considere importante como parte del diagnóstico)

La interventoría ha revisado el diagnóstico y lo encuentra ajustado a los requerimientos del programa; se establecen las necesidades inmediatas en mantenimiento preventivo y correctivo. El presupuesto establece el costo adecuado de su mejoramiento.

DIAGNÓSTICO CONSTRUCCIÓN DE INFRAESTRUCTURA EDUCATIVA

I. INFORMACIÓN GENERAL DEL ESTABLECIMIENTO EDUCATIVO

NOMBRE DE LA INSTITUCIÓN EDUCATIVA: INSTITUCION EDUCATIVA SAN ANTONIO
 CODIGO DANE INSTITUCIÓN EDUCATIVA: 2196 98 000 173
 NOMBRE DE LA SEDE EDUCATIVA: SAN ANTONIO
 CODIGO DANE DE LA SEDE EDUCATIVA: 2196 98 000 173
 Dirección/ Municipio: Shyri Quilichao Departamento Cauca
 FECHA DE VISITA DIA 10 MES 8 AÑO 2018 JORNADAS MAÑANA TARDE X NOCHE 2:00pm a 4:30pm
 COORDENADAS GEOGRAFICAS (GPS) X: Y:
 RECTOR: Rigoberto Banarro Velasco URBANA RURAL x 15 min Sendero del
 E-mail: rigob22@gmail.com TELÉFONO: 312-7903952
 * La I.E. dispone de predio con certificado de libertad y tradición, escritura a nombre de la I.E. o del Municipio ó resolución de adjudicación de etnias indígenas o afrocolombianos. SI X NO Tipo de doc.: Boletines Públicos No del doc.:
 Anexa documento: SI NO

El predio o el inmueble donde se ubica el establecimiento educativo se encuentra en un terreno estable y no genera ningún tipo de riesgo para los estudiantes: SI X NO
 * En caso de que la respuesta sea NO indique a continuación porque:
 Deslizamiento Receptor de Deslizamiento Zona Pantanosa Problemas estructurales
 Inundación Relleno Sanitario Zona de protección otro, ¿Cuál?

Amplie si considera :

II. INFORMACIÓN BASE (DATOS DE MATRICULA DE LA MAYOR JORNADA)	GRADO	No. NIÑOS	No. NIÑAS	GRADO	No. NIÑOS	No. NIÑAS	GRADO	No. NIÑOS	No. NIÑAS	No. ADULTOS	
	PREJARDIN		0	0	PRIMERO	14	7	SEXTO	25	25	Adultos Mujeres
JARDIN		0	0	SEGUNDO	19	23	SÉPTIMO	15	17	Adultos hombres	6
TRANSICIÓN		4	8	TERCERO	14	18	OCTAVO	14	14	TOTAL	11
				CUARTO	11	15	NOVENO	17	18	TOTAL ESTUDIANTES EN EL ESTABLECIMIENTO EDUCATIVO	
				QUINTO	22	11	DECIMO	11	9		
ESTUDIANTES							ONCE	11	13		
	TOTAL	4	8	TOTAL	80	74	TOTAL	93	96	355	

II. INFORMACIÓN DE LA INFRAESTRUCTURA EXISTENTE
 No. DE AULAS 11 BIBLIOTECA 1 LABORATORIO otro, Cual?
 No. BATERIA SANITARIA 1 No. De aparatos 9 COMEDOR 1 INTERNADO

III. NECESIDADES DE MEJORAMIENTO DE LA INFRAESTRUCTURA EXISTENTE

Nota: (De la siguiente relación de actividades, si el establecimiento lo requiere, relacione su Ubicación, cantidad, Unidad, Medidas y el Material estimado, de lo contrario indique /)

1. AGUA Y SANEAMIENTO BÁSICO : El establecimiento requiere:
 A. TANQUE ALMACENAMIENTO AGUA: Ubicación: 1 Cant: 1 UND: 1 Medidas 1 Material 1
 B. TUBERIA HIDRÁULICA Y ACCESORIOS: Ubicación: 1 Cant: 1 UND: 1 Medidas 1 Material 1
 C. POZO SÉPTICO: Ubicación: 1 Cant: 1 UND: 1 Medidas 1 Material 1
 D. TUBERIA SANITARIA Y ACCESORIOS: Ubicación: 1 Cant: 1 UND: 1 Medidas 1 Material 1
 E. CAJAS DE INSPECCIÓN: Ubicación: 1 Cant: 1 UND: 1 Medidas 1 Material 1
 F. CANAL Y BANTES AGUAS LLUVIAS: Ubicación: 5215 Cant: 5214 UND: Medidas 5215 Material PVC - lamina.
 G. Otro Ubicación: Cant: UND: Medidas Material

III. LEVANTAMIENTO DEL PREDIO Y UBICACIÓN DE LOS ESPACIOS (INCLUIR MEDIDAS) Ubicar según Norte

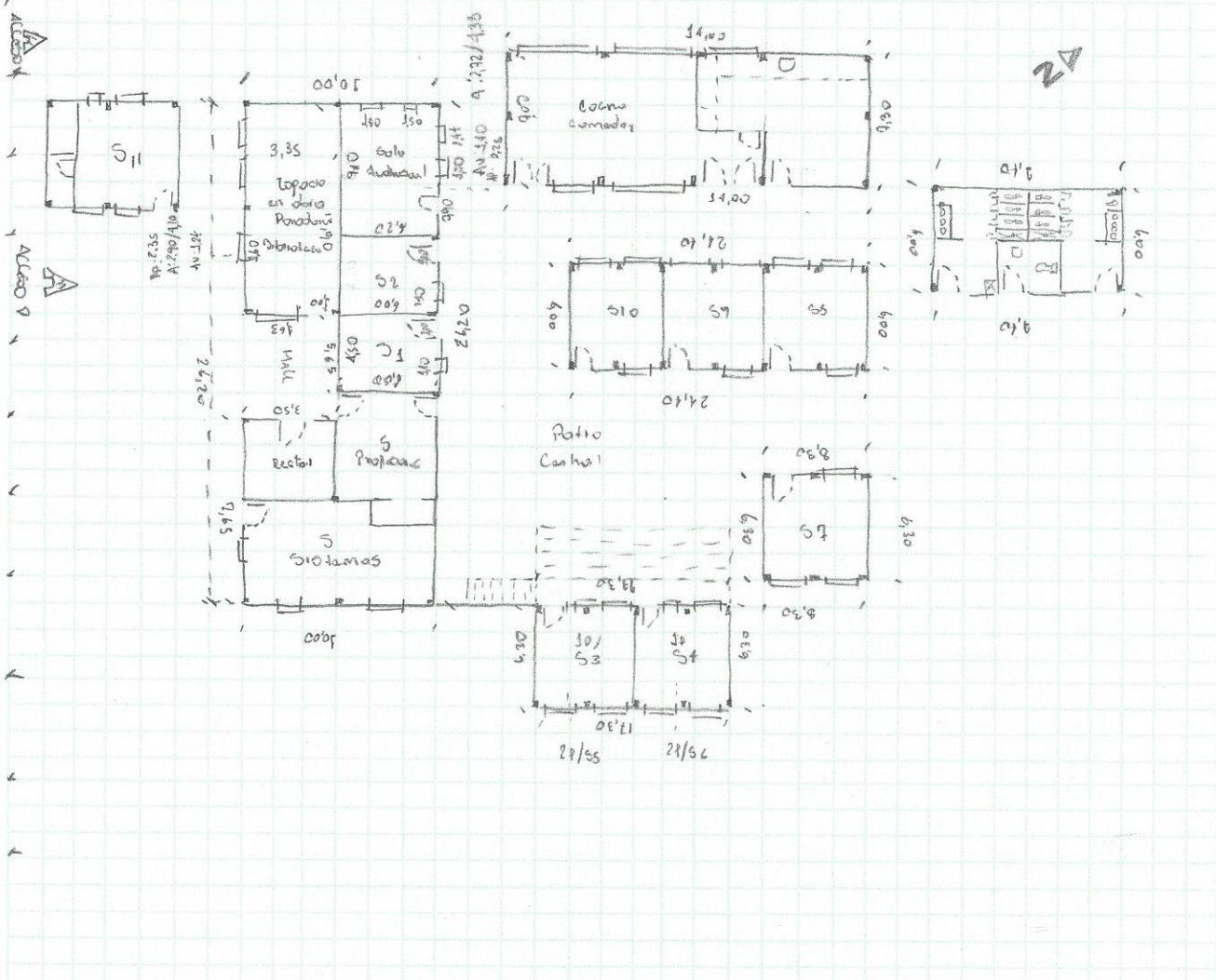

Debe tener en cuenta en el esquema los siguientes aspectos:

- Ubicación de elementos hidráulicos y sanitarios: indicar ubicación de acometida hidráulica y diámetro - tanques de reserva y su dimensión.
- Ubicación de elementos eléctricos: indicar ubicación del transformador - contador - tablero eléctrico - planta eléctrica.

IV. CONTACTOS

Acompañamiento por parte del MEN

Nombre: 1
 Email: _____
 Teléfono: _____

Firma _____
 C.C. _____

Acompañamiento de la OIM:

Nombre: Andrés Condo Portolano
 Email: andrescondo@oim.com
 Teléfono: 310 249 1343

Firma Andrés Portolano
 Cargo: Ingeniero

Acompañamiento de la Institución Educativa/Secretaría de Educación/Alcaldía Municipal.

Nombre: Rafaela Guzmán Velasco
 Email: rafaela22@gmail.com
 Teléfono: 319 790 3952

Firma Rafaela Guzmán
 Cargo: Directora

Acompañamiento adicional por la Institución Educativa/Secretaría de Educación/Alcaldía Municipal.

Nombre: Blanca Jenny Invariati
 Email: princesbellas@gmail.com
 Teléfono: _____

Firma Blanca Jenny Invariati
 Cargo: Coordinadora

2. MANTENIMIENTO CORRECTIVO: El establecimiento requiere:

A. REPOSICIÓN DE TEJA:	Ubicación: <u>1</u>	Cant: <u>1</u>	UND: <u>1</u>	Medidas <u>1</u>	Material
B. REPOSICIÓN ESTRUCTURA CUBIERTA	Ubicación: <u>1</u>	Cant: <u>1</u>	UND: <u>1</u>	Medidas <u>1</u>	Material
C. REPOSICIÓN DE SANITARIO	Ubicación: <u>1</u>	Cant: <u>1</u>	UND: <u>1</u>	Medidas <u>1</u>	Material
D. REPOSICIÓN DE LAVAMOS	Ubicación: <u>1</u>	Cant: <u>1</u>	UND: <u>1</u>	Medidas <u>1</u>	Material
E. REPOSICIÓN DE ORINAL	Ubicación: <u>1</u>	Cant: <u>1</u>	UND: <u>1</u>	Medidas <u>1</u>	Material
F. REPOSICIÓN DE MESÓN	Ubicación: <u>1</u>	Cant: <u>1</u>	UND: <u>1</u>	Medidas <u>1</u>	Material
G. REPOSICIÓN DE MURO	Ubicación: <u>B600E1</u>	Cant: <u>13,1</u>	UND: <u>m²</u>	Medidas <u>13,1</u>	Material <u>B600E #5</u>
H. REPOSICIÓN ENCHAPE PARED	Ubicación: <u>1</u>	Cant: <u>1</u>	UND: <u>1</u>	Medidas <u>1</u>	Material
I. REPOSICIÓN ENCHAPE PISO	Ubicación: <u>B600E1</u>	Cant: <u>131,9</u>	UND: <u>m²</u>	Medidas <u>131,9</u>	Material <u>tipo pescalo.</u>
J. REPOSICIÓN POSETA LAVATRAPEROS	Ubicación: <u>1</u>	Cant: <u>1</u>	UND: <u>1</u>	Medidas <u>1</u>	Material
K. REPOSICIÓN DE PUERTAS:	Ubicación: <u>B600E1</u>	Cant: <u>4</u>	UND: <u>und</u>	Medidas <u>4</u>	Material <u>coll rolled.</u>
L. REPOSICIÓN DE VENTANAS:	Ubicación: <u>B600E1</u>	Cant: <u>14,2</u>	UND: <u>m²</u>	Medidas <u>14,2</u>	Material <u>coll rolled.</u>
M. REPOSICIÓN DE CIELO RASO:	Ubicación: <u>B600E1</u>	Cant: <u>28,83</u>	UND: <u>m²</u>	Medidas <u>28,83</u>	Material <u>PVC.</u>
N. REPOSICIÓN DE LÁMPARAS:	Ubicación: <u>B600E1</u>	Cant: <u>30</u>	UND: <u>und</u>	Medidas <u>30</u>	Material <u>Bajo consumo.</u>
Ñ. REP. INTERRUPTORES Y O TOMAS:	Ubicación: <u>B600E1</u>	Cant: <u>30</u>	UND: <u>und</u>	Medidas <u>30</u>	Material <u>accesorios sencillo</u>
O. REPOSICIÓN TABLERO ELÉCTRICO:	Ubicación: <u>1</u>	Cant: <u>1</u>	UND: <u>1</u>	Medidas <u>1</u>	Material <u>1</u>
P. INSTALACIÓN TUBERIA MT:	Ubicación: <u>B600E1</u>	Cant: <u>108,8</u>	UND: <u>mL</u>	Medidas <u>108,8</u>	Material <u>EMT</u>
Q. Otro	Ubicación: <u>1</u>	Cant: <u>1</u>	UND: <u>1</u>	Medidas <u>1</u>	Material <u>1</u>
R. SUMNISTRO E INSTALACIÓN DE PANEL SOLAR: (SÓLO PARA ILUMINACIÓN, INDICAR NÚMERO DE BOMBILLOS A ABASTECER)					

3. MANTENIMIENTO PREVENTIVO : El establecimiento requiere:

A. PAÑETE MURO M2:	Ubicación: <u>B600E1</u>	Cant: <u>20</u>	UND: <u>m²</u>	Medidas <u>20.</u>	Material <u>martevo.</u>
B. VINOLO SOBRE MURO 2 MANOS:	Ubicación: <u>B600E1</u>	Cant: <u>380,5</u>	UND: <u>m²</u>	Medidas <u>380,5</u>	Material <u>3 manos</u>
C. KORAZA SOBRE MURO 2 MANOS:	Ubicación: <u>B600E1</u>	Cant: <u>92,7</u>	UND: <u>m²</u>	Medidas <u>92,7</u>	Material <u>facha 1 a</u>
D. IMPERMEABILIZACIÓN MUROS	Ubicación: <u>1</u>	Cant: <u>1</u>	UND: <u>1</u>	Medidas <u>1</u>	Material <u>1</u>
E. IMPERMEABILIZACIÓN PLACAS:	Ubicación: <u>1</u>	Cant: <u>1</u>	UND: <u>1</u>	Medidas <u>1</u>	Material <u>1</u>
F. CAMBIO DE GRIFERIA:	Ubicación: <u>1</u>	Cant: <u>1</u>	UND: <u>1</u>	Medidas <u>1</u>	Material <u>1</u>
G. Otro: Cual?	Ubicación: <u>1</u>	Cant: <u>1</u>	UND: <u>1</u>	Medidas <u>1</u>	Material <u>1</u>

4. DOTACIÓN DE MOBILIARIO: (Si no existe el elemento o esta en avanzado estado de deterioro*) El establecimiento requiere:

A. TABLERO:	Deterioro <u>1</u>	No existe <u>1</u>	Cantidad <u>6</u>
B. PUESTO PARA DOCENTE (MESA Y SILLA):	Deterioro <u>1</u>	No existe <u>1</u>	Cantidad <u>7</u>
C. PUESTO UNIPERSONAL ALUMNO (MESA Y SILLA):	Deterioro <u>1</u>	No existe <u>1</u>	Cantidad <u>250</u>
D. MUEBLE DE ALMACENAMIENTO:	Deterioro <u>1</u>	No existe <u>1</u>	Cantidad <u>10</u>
E. TANDEM DE CANECAS:	Deterioro <u>1</u>	No existe <u>1</u>	Cantidad <u>10</u>

* Estado de deterioro: Faltan piezas al mobiliario ejm: tornillos, piezas completas, chapas; presenta deficiencias físicas como desoldado, con filos o puntas oxidadas cortantes, fracturas o huecos, son inestables e inseguros.

5. CONSTRUCCIÓN NUEVA : El establecimiento evidencia la falta de instalaciones y ambientes escolares (Describe claramente la necesidad, indicando el motivo, el tipo y número de espacios requeridos)

Laboratorio, Aulas de clase

V. REGISTRO FOTOGRÁFICO : Identificar las áreas afectadas, cuando requiera demolición o reposición o mejoramiento

1		2	
3		4	
5		6	

VI. CONDICIONES DEL PREDIO PARA TENER EN CUENTA EN EL PRESUPUESTO

Acceso al predio Vehicular Peatonal Fluvial Marítima Otro: _____

Distancia en km desde el casco urbano

El predio cuenta con servicios de: Agua SI NO Luz SI NO Gas SI NO Alcantaril SI NO Tel. SI

Se requiere realizar demoliciones SI NO _____ M2 Material predominante _____

OBSERVACIONES Y RECOMENDACIONES (Relacione aquí todo lo que considere importante como parte del diagnóstico)

2

DIAGNÓSTICO CONSTRUCCIÓN DE INFRAESTRUCTURA EDUCATIVA

I. INFORMACIÓN GENERAL DEL ESTABLECIMIENTO EDUCATIVO

NOMBRE DE LA INSTITUCIÓN EDUCATIVA: **C. E LA GRANJA**
 CODIGO DANE INSTITUCIÓN EDUCATIVA: **21982100031**
 NOMBRE DE LA SEDE EDUCATIVA: **(C.D. Royal Nixto la Capilla**
 CODIGO DANE DE LA SEDE EDUCATIVA: **219821000370**
 Dirección/ Municipio: _____ Departamento: _____ Cauca
 FECHA DE VISITA: DIA **02** MES **07** AÑO **2018** JORNADAS: MAÑANA TARDE NOCHE **Completa**
 COORDENADAS GEOGRAFICAS (GPS): X: _____ Y: _____
 RECTOR: _____ URBANA RURAL
 E-mail: _____ TELÉFONO: _____
 La I.E. dispone de predio con certificado de libertad y tradición, escritura a nombre de la I.E. o del Municipio ó resolución de adjudicación de tierras indígenas o afrocolombianos. SI NO Tipo de doc.: _____ Escritura
 No del doc.: _____
 Anexa documento: SI NO
 El predio o el inmueble donde se ubica el establecimiento educativo se encuentra en un terreno estable y no genera ningún tipo de riesgo para los estudiantes: SI NO
 * En caso de que la respuesta sea **NO** indique a continuación porque:
 Deslizamiento Receptor de Deslizamiento Zona Pantanosa Problemas estructurales
 Inundación Relleno Sanitario Zona de protección otro, ¿Cuál? _____
 Amplie si considera: _____

II. INFORMACIÓN BASE (DATOS DE MATRICULA DE LA MAYOR JORNADA)	GRADO	No. NIÑOS	No. NIÑAS	GRADO	No. NIÑOS	No. NIÑAS	GRADO	No. NIÑOS	No. NIÑAS	No. ADULTOS
	PREJARDIN	1	1	PRIMERO	51	31	SEXTO			
JARDIN	1	1	SEGUNDO	41	21	SÉPTIMO				Adultos hombres
TRANSICIÓN	31	41	TERCERO	41	31	OCTAVO				TOTAL
			CUARTO	21	51	NOVENO				TOTAL ESTUDIANTES EN EL ESTABLECIMIENTO EDUCATIVO
			QUINTO	41	91	DECIMO				
ESTUDIANTES						ONCE				
TOTAL	31	41	TOTAL	191	221	TOTAL				48

II. INFORMACIÓN DE LA INFRAESTRUCTURA EXISTENTE

No. DE AULAS: **2** BIBLIOTECA: _____ LABORATORIO: _____
 No. BATERIA SANITARIA: **1** No. De aparatos: _____ COMEDOR: **NO** INTERNADO: _____
 otro, Cual? **Adq. Multiple Sala. sistema**

III. NECESIDADES DE MEJORAMIENTO DE LA INFRAESTRUCTURA EXISTENTE

Nota: (De la siguiente relación de actividades. si el establecimiento lo requiere. relacione su Ubicación. cantidad. Unidad. Medidas v el Material estimado, de lo contrario indique /)

1. AGUA Y SANEAMIENTO BÁSICO : El establecimiento requiere:

A. TANQUE ALMACENAMIENTO AGUA	Ubicación: /	Cant: /	UND: /	Medidas /	Material /
B. TUBERIA HIDRÁULICA Y ACCESORIO	Ubicación: TANQUE/MA	Cant: /	UND: /	Medidas /	Material /
C. POZO SÉPTICO:	Ubicación: /	Cant: /	UND: /	Medidas /	Material /
D. TUBERIA SANITARIA Y ACCESORIOS:	Ubicación: /	Cant: /	UND: /	Medidas /	Material /
E. CAJAS DE INSPECCIÓN:	Ubicación: COME, /	Cant: /	UND: /	Medidas /	Material /
F. CANAL Y BANTES AGUAS LLUVIAS:	Ubicación: /	Cant: /	UND: /	Medidas /	Material /
G. Otro	Ubicación: /	Cant: /	UND: /	Medidas /	Material /

4.003

Lavamanos
 Comedor
 Arreglo
 tanque.

2. MANTENIMIENTO CORRECTIVO: El establecimiento requiere:

A. REPOSICIÓN DE TEJA:	Ubicación: /	Cant: /	UND: /	Medidas /	Material /
B. REPOSICIÓN ESTRUCTURA CUBIERTA	Ubicación: /	Cant: /	UND: /	Medidas /	Material /
C. REPOSICIÓN DE SANITARIO	Ubicación: /	Cant: /	UND: /	Medidas /	Material /
D. REPOSICIÓN DE LAVAMOS	Ubicación: <u>caja/corrido</u>	Cant: /	UND: /	Medidas /	Material /
E. REPOSICIÓN DE ORINAL	Ubicación: /	Cant: /	UND: /	Medidas /	Material /
F. REPOSICIÓN DE MESÓN	Ubicación: /	Cant: /	UND: /	Medidas /	Material /
G. REPOSICIÓN DE MURO	Ubicación: /	Cant: /	UND: /	Medidas /	Material /
H. REPOSICIÓN ENCHAPÉ PARFUM	Ubicación: <u>BAT SAN</u>	Cant: /	UND: /	Medidas /	Material /
I. REPOSICIÓN ENCHAPÉ PISO	Ubicación: /	Cant: /	UND: /	Medidas /	Material /
J. REPOSICIÓN POSETA LAVATRAPEROS	Ubicación: /	Cant: /	UND: /	Medidas /	Material /
K. REPOSICIÓN DE PUERTAS:	Ubicación: /	Cant: /	UND: /	Medidas /	Material /
L. REPOSICIÓN DE VENTANAS:	Ubicación: /	Cant: /	UND: /	Medidas /	Material /
M. REPOSICIÓN DE CIELO RASO:	Ubicación: /	Cant: /	UND: /	Medidas /	Material /
N. REPOSICIÓN DE LÁMPARAS:	Ubicación: <u>ALLAS</u>	Cant: /	UND: /	Medidas /	Material /
Ñ. REP. INTERRUPTORES Y O TOMAS:	Ubicación: <u>ALLAS</u>	Cant: /	UND: /	Medidas /	Material /
O. REPOSICIÓN TABLERO ELÉCTRICO:	Ubicación: /	Cant: /	UND: /	Medidas /	Material /
P. INSTALACIÓN TUBERÍA MT.	Ubicación: <u>ALLAS</u>	Cant: /	UND: /	Medidas /	Material /
Q. Otro <u>MAMPUESTERÍA</u>	Ubicación: <u>CORRIDOR</u>	Cant: /	UND: /	Medidas /	Material /
R. SUMINISTRO E INSTALACIÓN DE PANEL SOLAR: (SÓLO PARA ILUMINACIÓN, INDICAR NÚMERO DE BOMBILLOS A ABASTECER)					

3. MANTENIMIENTO PREVENTIVO : El establecimiento requiere:

A. PAÑETE MURO M2:	Ubicación: <u>BAT SAN</u>	Cant: /	UND: /	Medidas /	Material /
B. VINILO SOBRE MURO 2 MANOS:	Ubicación: /	Cant: /	UND: /	Medidas /	Material /
C. KORAZA SOBRE MURO 2 MANOS:	Ubicación: /	Cant: /	UND: /	Medidas /	Material /
D. IMPERMEABILIZACIÓN MUROS	Ubicación: /	Cant: /	UND: /	Medidas /	Material /
E. IMPERMEABILIZACIÓN PLACAS:	Ubicación: /	Cant: /	UND: /	Medidas /	Material /
F. CAMBIO DE GRIFERÍA:	Ubicación: /	Cant: /	UND: /	Medidas /	Material /
G. Otro: Cual?	Ubicación: /	Cant: /	UND: /	Medidas /	Material /

4. DOTACIÓN DE MOBILIARIO: (Si no existe el elemento o esta en avanzado estado de deterioro*)El establecimiento requiere:

A. TABLERO:	Deterioro /	No existe /	Cantidad /
B. PUESTO PARA DOCENTE (MESA Y SILLA):	Deterioro /	No existe /	Cantidad /
C. PUESTO UNIPERSONAL ALUMNO (MESA Y SILLA):	Deterioro /	No existe /	Cantidad /
D. MUEBLE DE ALMACENAMIENTO:	Deterioro /	No existe /	Cantidad /
E. TANDEM DE CANECAS:	Deterioro /	No existe /	Cantidad /

* Estado de deterioro: Faltan piezas al mobiliario ejm: tornillos, piezas completas, chapas; presenta deficiencias físicas como desoldado, con filos o puntas oxidadas cortantes, fracturas o huecos, son inestables e inseguros.

5. CONSTRUCCIÓN NUEVA : El establecimiento evidencia la falta de instalaciones y ambientes escolares (Describe claramente la necesidad, indicando el motivo, el tipo y número de espacios requeridos)

ENCUENTRO

V. REGISTRO FOTOGRÁFICO: Identificar las áreas afectadas, cuando requiera demolición o reposición o mejoramiento

1	2
3	4
5	6

VI. CONDICIONES DEL PREDIO PARA TENER EN CUENTA EN EL PRESUPUESTO

Acceso al predio
 Vehicular Peatonal Fluvial Marítima Otro: _____ Distancia en km desde el casco urbano. **14**

El predio cuenta con servicios de:
 Agua SI NO Luz SI NO Gas NO Alcantarillado SI NO Tel. SI NO

Se requiere realizar demoliciones SI NO M2 Material predominante _____

OBSERVACIONES Y RECOMENDACIONES (Relacione aquí todo lo que considere importante como parte del diagnóstico)

1. SE REQUIERE ENCHADAR LAS PAREDES DE LA BATERIA SANITARIA DE H Y M

2. EXISTE UN AREA DESTINADA PARA COMEDOR DONDE LOS ADMINISTRATIVOS Y LA COMUNIDAD HAN REALIZADO UNA INVERSION DE RECURSOS EN LA CONSTRUCCION DE ESTRUCTURA SINO RESISTENTE (HIERRO, CONCRETO) Y CUENTA CON VIGAS DE CIMENTACION CORRIAS, (BLOQUINAS) DE 20X20 Y VIGAS DE AEREA Y CUBIERTA EN ESTRUCTURA METALICA, FALTA UNA PARTE POR INSTALAR CUBIERTA PERO LOS MATERIALES YA ESTAN. (ANEXO FACTORA Y FOTOS DE MATERIALES.) SE DEBIA HACER EL CERRAMIENTO EN MAMPOSTERIA.

Debe tener en cuenta en el esquema los siguientes aspectos:

1. Ubicación de elementos hidráulicos y sanitarios: indicar: ubicación de acometida hidráulica y diámetro - tanques de reserva y su dimensión.
2. Ubicación de elementos eléctricos: indicar ubicación del transformador - contador - tablero eléctrico - planta eléctrica.

IV. CONTACTOS

Acompañamiento por parte del MEN

Nombre: Enrique Guasagullo Ullar

Email: ulcve21@yahoo.co

Teléfono: 311 7427787

Firma

C.C.

10489777

Acompañamiento de la OIM:

Nombre: Osca Anderson Teo M.

Email: otello@unimajor.edu.co

Teléfono: 3158089765

Firma

Cargo:

Arquitecto

Acompañamiento de la Institución Educativa/Secretaría de Educación/Alcaldía Municipal.

Nombre:

Email:

Teléfono:

Firma

Cargo:

Acompañamiento adicional por la Institución Educativa/Secretaría de Educación/Alcaldía Municipal.

Nombre:

Email:

Teléfono:

Firma

Cargo:

DIAGNÓSTICO CONSTRUCCIÓN DE INFRAESTRUCTURA EDUCATIVA

I. INFORMACIÓN GENERAL DEL ESTABLECIMIENTO EDUCATIVO

NOMBRE DE LA INSTITUCIÓN EDUCATIVA:	Centro Educativo la Despensa												
CODIGO DANE INSTITUCIÓN EDUCATIVA:													
NOMBRE DE LA SEDE EDUCATIVA:	Escuela Rural Mixta La Laguna												
CODIGO DANE DE LA SEDE EDUCATIVA:	219821002658												
Dirección/ Municipio:	Vereda la Laguna					Departamento			Cauca				
FECHA DE VISITA	DIA	2	MES	8	AÑO	2018	JORNADAS	MAÑANA	<input checked="" type="checkbox"/>	TARDE	<input type="checkbox"/>	NOCHE	<input type="checkbox"/>

COORDENADAS GEOGRAFICAS (GPS)	X:	
	Y:	

RECTOR:	Eider Ipia Ipia	URBANA	<input type="checkbox"/>	RURAL	<input checked="" type="checkbox"/>	corregimiento el Diviso
E-mail:	eipia1982@hotmail.com	TELÉFONO:	3114020734			

* La I.E. dispone de predio con certificado de libertad y tradición, escritura a nombre de la I.E. o del Municipio ó resolución de adjudicación de etnias indígenas o afrocolombianos.	SI	<input checked="" type="checkbox"/>	NO	<input type="checkbox"/>	Tipo de doc.:	Resolucion	
					No del doc.:	N° 0438-04-2004	
	Anexa documento:	SI	<input checked="" type="checkbox"/>	NO	<input type="checkbox"/>		

El predio o el inmueble donde se ubica el establecimiento educativo se encuentra en un terreno estable y no genera ningún tipo de riesgo para los estudiantes:

SI NO

* En caso de que la respuesta sea **NO** indique a continuación porque:

<input type="checkbox"/> Deslizamiento	<input type="checkbox"/> Receptor de Deslizamiento	<input type="checkbox"/> Zona Pantanosa	<input type="checkbox"/> Problemas estructurales
<input type="checkbox"/> Inundación	<input type="checkbox"/> Relleno Sanitario	<input type="checkbox"/> Zona de protección	<input type="checkbox"/> otro, ¿Cuál?

Amplie si considera : _____

II. INFORMACIÓN BASE (DATOS DE MATRICULA DE LA MAYOR JORNADA)	GRADO	No. NIÑOS	No. NIÑAS	GRADO	No. NIÑOS	No. NIÑAS	GRADO	No. NIÑOS	No. NIÑAS	No. ADULTOS	
	PREJARDIN	/	/	PRIMERO	3	3	SEXTO				Adultos Mujeres
JARDIN	/	/	SEGUNDO	2	2	SÉPTIMO				Adultos hombres	
TRANSICIÓN	0	2	TERCERO	2	4	OCTAVO				TOTAL	
			CUARTO	1	0	NOVENO				TOTAL ESTUDIANTES EN EL ESTABLECIMIENTO EDUCATIVO	
			QUINTO	1	0	DECIMO					
						ONCE					
ESTUDIANTES	TOTAL	0	2	TOTAL	9	9	TOTAL			20 Estudiantes	

II. INFORMACIÓN DE LA INFRAESTRUCTURA EXISTENTE

No. DE AULAS	2	BIBLIOTECA	Si	LABORATORIO	No	otro, Cual?	
No. BATERIA SANITARIA	1	No. De aparatos	2	COMEDOR	Si	INTERNADO	No

III. NECESIDADES DE MEJORAMIENTO DE LA INFRAESTRUCTURA EXISTENTE

Nota: (De la siguiente relación de actividades, si el establecimiento lo requiere, relacione su Ubicación, cantidad, Unidad, Medidas y el Material estimado, de lo contrario indique /)

1. AGUA Y SANEAMIENTO BÁSICO : El establecimiento requiere:

A. TANQUE ALMACENAMIENTO AGUA:	Ubicació:	WC	Cant:	1	UNC:	und	Medidas:		Material:	
B. TUBERIA HIDRÁULICA Y ACCESORIOS	Ubicació:	WC	Cant:		UNC:	ml	Medidas:		Material:	
C. POZO SÉPTICO:	Ubicació:	WC	Cant:	1	UNC:	und	Medidas:		Material:	
D. TUBERIA SANITARIA Y ACCESORIOS:	Ubicació:	WC	Cant:		UND:		Medidas:		Material:	
E. CAJAS DE INSPECCIÓN:	Ubicació:	/	Cant:		UND:		Medidas:		Material:	
F. CANAL Y BANTES AGUAS LLUVIAS:	Ubicació:	AU 1,2,	Cant:	4	UNC:	ml	Medidas:	49,96	Materi:	Lamina Galvanizada
G. Otro	Ubicació:	/	Cant:		UND:		Medidas:		Material:	

2. MANTENIMIENTO CORRECTIVO: El establecimiento requiere:

A. REPOSICIÓN DE TEJA:	Ubicación:	WC	Cant:		UND	m2	Medidas	21,47	Materia:	(eternit) asbestocemento
B. REPOSICIÓN ESTRUCTURA CUBIERTA	Ubicación:	/	Cant:		UND	ml	Medidas		Materia:	perlin metalico
C. REPOSICIÓN DE SANITARIO	Ubicación:	WC	Cant:	4	UND	und	Medidas		Materia:	corona blanco institucional
D. REPOSICIÓN DE LAVAMOS	Ubicación:	WC	Cant:	6	UND	und	Medidas		Material	
E. REPOSICIÓN DE ORINAL	Ubicación:	WC	Cant:	2	UND	und	Medidas		Material	
F. REPOSICIÓN DE MESÓN	Ubicación:	/	Cant:		UND:		Medidas		Material	
G. REPOSICIÓN DE MURO	Ubicación:	/	Cant:		UND:		Medidas		Material	
H. REPOSICIÓN ENCHAPE PARED	Ubicación:	/	Cant:		UND:		Medidas		Material	
I. REPOSICIÓN ENCHAPE PISO	Ubicación:	WC	Cant:		UND	m2	Medidas	20 m2	Material	
J. REPOSICIÓN POSETA LAVATRAPEROS	Ubicación:	/	Cant:		UND:		Medidas		Material	
K. REPOSICIÓN DE PUERTAS:	Ubicación:	WC	Cant:	2	UND	und	Medidas	1 x 2	Material	
L. REPOSICIÓN DE VENTANAS:	Ubicación:	WC	Cant:	2	UND	und	Medidas		Material	
M. REPOSICIÓN DE CIELO RASO:	Ubicación:	/	Cant:		UND:		Medidas		Material	
N. REPOSICIÓN DE LÁMPARAS:	Ubicación:	WC	Cant:	3	UND	und	Medidas		Material	
Ñ. REP. INTERRUPTORES Y O TOMAS:	Ubicación:	WC	Cant:	2	UND	und	Medidas		Material	
O. REPOSICIÓN TABLERO ELÉCTRICO:	Ubicación:	/	Cant:		UND:		Medidas		Material	
P. INSTALACIÓN TUBERIA MT:	Ubicación:	/	Cant:		UND:		Medidas		Material	
Q. Otro	Ubicación:	/	Cant:		UND:		Medidas		Material	
R. SUMNISTRO E INSTALACIÓN DE PANEL SOLAR: (SÓLO PARA ILUMINACIÓN, INDICAR NÚMERO DE BOMBILLOS A ABASTECER)										

3. MANTENIMIENTO PREVENTIVO : El establecimiento requiere:

A. PAÑETE MURO M2:	Ubicación:	WC	Cant:		UND	m2	Medidas	154	Materia:	mortero 1:4
B. VINILO SOBRE MURO 2 MANOS:	Ubicación:	/	Cant:		UND:		Medidas		Material	
C. KORAZA SOBRE MURO 2 MANOS:	Ubicación:	/	Cant:		UND:		Medidas		Material	
D. IMPERMEABILIZACIÓN MUROS	Ubicación:	/	Cant:		UND:		Medidas		Material	
E. IMPERMEABILIZACIÓN PLACAS:	Ubicación:	/	Cant:		UND:		Medidas		Material	
F. CAMBIO DE GRIFERIA:	Ubicación:	/	Cant:		UND:		Medidas		Material	
G. Otro: Cual?	Ubicación:	/	Cant:		UND:		Medidas		Material	

4. DOTACIÓN DE MOBILIARIO: (Si no existe el elemento o esta en avanzado estado de deterioro*)El establecimiento requiere:

A. TABLERO:	Deterioro	/	No existe		Cantidad	
B. PUESTO PARA DOCENTE (MESA Y SILLA):	Deterioro	/	No existe		Cantidad	
C. PUESTO UNIPERSONAL ALUMNO (MESA Y SILLA):	Deterioro	/	No existe		Cantidad	
D. MUEBLE DE ALMACENAMIENTO:	Deterioro	/	No existe		Cantidad	
E. TANDEM DE CANECAS:	Deterioro	/	No existe		Cantidad	

* Estado de deterioro: Faltan piezas al mobiliario ejm: tornillos, piezas completas, chapas; presenta deficiencias físicas como desoldado, con filos o puntas oxidadas cortantes, fracturas o huecos, son inestables e inseguros.

5. CONSTRUCCIÓN NUEVA : El establecimiento evidencia la falta de instalaciones y ambientes escolares (Describe claramente la necesidad, indicando el motivo, el tipo y número de espacios requeridos)

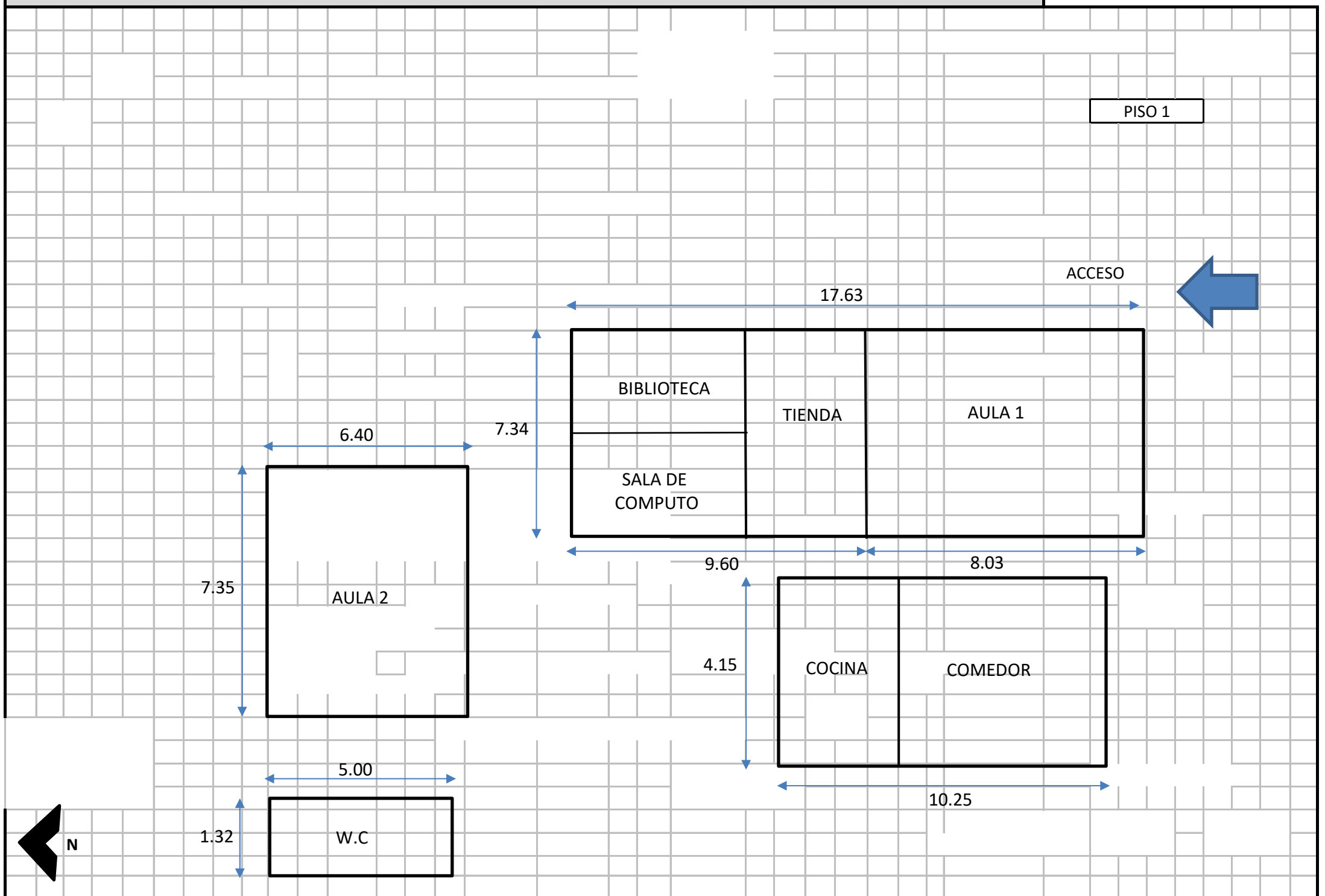

Debe tener en cuenta en el esquema los siguientes aspectos:
 1. Ubicación de elementos hidráulicos y sanitarios :indicar: ubicación de acometida hidraulica y diámetro - tanques de reserva y su dimensión.
 2. Ubicación de elementos eléctricos: indicar ubicación del transformador - contador - tablero eléctrico - planta eléctrica.

IV. CONTACTOS

Acompañamiento por parte del MEN

Nombre: _____
 Email: _____
 Teléfono: _____

Firma
 C.C.

Acompañamiento de la OIM:

Nombre: Luis Fernando Prieto Bonilla
 Email: fercho0507@hotmail.com
 Teléfono: 3155242463

Firma
 Cargo: Arquitecto

Acompañamiento de la Institución Educativa/Secretaria de Educación/Alcaldia Municipal.

Nombre: Eider Ipia Ipia
 Email: eipia1982@hotmail.com
 Teléfono: 3114020734

Firma
 Cargo: docente

Acompañamiento adicional por la Institución Educativa/Secretaria de Educación/Alcaldia Municipal.

Nombre: _____
 Email: _____
 Teléfono: _____

Firma
 Cargo:

V. REGISTRO FOTOGRÁFICO : Identificar las áreas afectadas, cuando requiera demolición o reposición o mejoramiento



BATERIA SANITARIA



TEJAS Y CUBIERTA AULA 2 Y BIBLIOTECA



CUBIERTA AULA 2,COMEDOR



SANITARIO EN MAL ESTADO



CUBIERTA AULA,RECTORIA,COMEDOR

VI. CONDICIONES DEL PREDIO PARA TENER EN CUENTA EN EL PRESUPUESTO

Acceso al predio Vehicular Peatonal Fluvial Marítima Otro: _____ Distancia en km desde el casco urbano. 7 km desde la cabecera, Tacueyo (Toribio)

El predio cuenta con servicios de:

Agua SI NO Luz SI NO Gas SI NO Alcantarillado SI NO Tel. SI NO

Se requiere realizar demoliciones SI NO _____ M2 Material predominante Sistema confinado con mampostería en ladrillo

OBSERVACIONES Y RECOMENDACIONES (Relacione aquí todo lo que considere importante como parte del diagnóstico)

1. Se requiere la reposición de la única Bateria sanitaria con la que dispone la institución debido a su mal estado ya que se encuentra deteriorada y obsoleta

DIAGNÓSTICO CONSTRUCCIÓN DE INFRAESTRUCTURA EDUCATIVA

I. INFORMACIÓN GENERAL DEL ESTABLECIMIENTO EDUCATIVO

NOMBRE DE LA INSTITUCIÓN EDUCATIVA: ESCUELA RURAL MIXTA LA LAGUNA

CODIGO DANE INSTITUCIÓN EDUCATIVA: 219821002658

NOMBRE DE LA SEDE EDUCATIVA: ESCUELA RURAL MIXTA LA LAGUNA

CODIGO DANE DE LA SEDE EDUCATIVA: 219821002658

Dirección/ Municipio: VEVEDA - LA LAGUNA Departamento: Cauca

FECHA DE VISITA DIA: 2 MES: 08 AÑO: 2018 JORNADAS: MAÑANA TARDE NOCHE

COORDENADAS GEOGRAFICAS (GPS) X: Y:

RECTOR: EIDEE IPIA IPIA URBANA RURAL

E-mail: eiipia1982@hotmail.com TELÉFONO: 311 4020939

La I.E. dispone de predio con certificado de libertad y tradición, escritura a nombre de la I.E. o del Municipio ó resolución de adjudicación de etnias indígenas o afrocolombianos. SI NO Tipo de doc: Escritura No del doc:

Anexo documento: SI NO

El predio o el inmueble donde se ubica el establecimiento educativo se encuentra en un terreno estable y no genera ningún tipo de riesgo para los estudiantes: SI NO

* En caso de que la respuesta sea NO indique a continuación porque:

Deslizamiento Receptor de Deslizamiento Zona Pantanosa Problemas estructurales
 Inundación Relleno Sanitario Zona de protección otro, ¿Cuál?

Amplíe si considera:

II. INFORMACIÓN BASE (DATOS DE MATRICULA DE LA MAYOR JORNADA)	GRADO	No. NIÑOS	No. NIÑAS	GRADO	No. NIÑOS	No. NIÑAS	GRADO	No. NIÑOS	No. NIÑAS	No. ADULTOS	
	PREJARDIN		1	1	PRIMERO	31	31	SEXTO			Adultos Mujeres
JARDIN		1	1	SEGUNDO	21	21	SÉPTIMO			Adultos hombres	
TRANSICIÓN		01	21	TERCERO	21	41	OCTAVO			TOTAL	
				CUARTO	11	01	NOVENO			TOTAL ESTUDANTES EN EL ESTABLECIMIENTO EDUCATIVO	
				QUINTO	11	01	DECIMO				
ESTUDIANTES							ONCE				
	TOTAL	1	1	TOTAL	1	1	TOTAL				

II. INFORMACIÓN DE LA INFRAESTRUCTURA EXISTENTE

No. DE AULAS: 2 BIBLIOTECA: SI LABORATORIO: NO otro, Cual?

No. BATERIA SANITARIA: 1 No. De aparatos: 2 COMEDOR: SI INTERNADO: NO

III. NECESIDADES DE MEJORAMIENTO DE LA INFRAESTRUCTURA EXISTENTE

Nota: (De la siguiente relación de actividades, si el establecimiento lo requiere, relacione su Ubicación, cantidad, Unidad, Medidas y el Material estimado, de lo contrario indique /)

1. AGUA Y SANEAMIENTO BÁSICO: El establecimiento requiere:

A. TANQUE ALMACENAMIENTO AGUA Ubicación: WC / Cant: 1 UND: UND Medidas: Material:

B. TUBERIA HIDRÁULICA Y ACCESORIOS Ubicación: WC / Cant: UND: ML Medidas: Material:

C. POZO SÉPTICO: Ubicación: WC / Cant: 1 UND: UND Medidas: Material:

D. TUBERIA SANITARIA Y ACCESORIOS Ubicación: WC / Cant: UND: ML Medidas: Material:

E. CAJAS DE INSPECCIÓN: Ubicación: / Cant: UND: Medidas: Material:

F. CANAL Y BANTES AGUAS LLUVIAS: Ubicación: AU 12 Cant: A UND: ML Medidas: 49.96 Material: CONAL GALVANIZADO

G. Otra: Ubicación: / Cant: UND: Medidas: Material:

2. MANTENIMIENTO CORRECTIVO: El establecimiento requiere:

A. REPOSICIÓN DE TEJA:	Ubicación: <u>WC /</u>	Cant: <u> </u>	UND: <u>m²</u>	Medidas <u>21.47</u>	Material <u> </u>
B. REPOSICIÓN ESTRUCTURA CUBIERT	Ubicación: <u>WC /</u>	Cant: <u> </u>	UND: <u> </u>	Medidas <u> </u>	Material <u> </u>
C. REPOSICIÓN DE SANITARIO	Ubicación: <u>WC /</u>	Cant: <u>4</u>	UND: <u>und</u>	Medidas <u> </u>	Material <u> </u>
D. REPOSICIÓN DE LAVAMOS	Ubicación: <u>WC /</u>	Cant: <u>6</u>	UND: <u>und</u>	Medidas <u> </u>	Material <u> </u>
E. REPOSICIÓN DE ORINAL	Ubicación: <u>WC /</u>	Cant: <u>2</u>	UND: <u>und</u>	Medidas <u> </u>	Material <u> </u>
F. REPOSICIÓN DE MESÓN	Ubicación: <u> /</u>	Cant: <u> </u>	UND: <u> </u>	Medidas <u> </u>	Material <u> </u>
G. REPOSICIÓN DE MURO	Ubicación: <u> /</u>	Cant: <u> </u>	UND: <u> </u>	Medidas <u> </u>	Material <u> </u>
H. REPOSICIÓN ENCHAPE PARED	Ubicación: <u> /</u>	Cant: <u> </u>	UND: <u> </u>	Medidas <u> </u>	Material <u> </u>
I. REPOSICIÓN ENCHAPE PISO	Ubicación: <u>WC /</u>	Cant: <u> </u>	UND: <u>m²</u>	Medidas <u>20m²</u>	Material <u> </u>
J. REPOSICIÓN POSETA LAVATRAPERO	Ubicación: <u> /</u>	Cant: <u> </u>	UND: <u> </u>	Medidas <u> </u>	Material <u> </u>
K. REPOSICIÓN DE PUERTAS:	Ubicación: <u>WC /</u>	Cant: <u>2</u>	UND: <u>und</u>	Medidas <u>1x2</u>	Material <u> </u>
L. REPOSICIÓN DE VENTANAS:	Ubicación: <u>WC /</u>	Cant: <u>2</u>	UND: <u>und</u>	Medidas <u> </u>	Material <u> </u>
M. REPOSICIÓN DE CIELO RASO:	Ubicación: <u> /</u>	Cant: <u> </u>	UND: <u> </u>	Medidas <u> </u>	Material <u> </u>
N. REPOSICIÓN DE LÁMPARAS:	Ubicación: <u>WC /</u>	Cant: <u>3</u>	UND: <u>und</u>	Medidas <u> </u>	Material <u> </u>
Ñ. REP. INTERRUPTORES Y O TOMAS:	Ubicación: <u>WC /</u>	Cant: <u>2</u>	UND: <u>und</u>	Medidas <u> </u>	Material <u> </u>
O. REPOSICIÓN TABLERO ELÉCTRICO:	Ubicación: <u> /</u>	Cant: <u> </u>	UND: <u> </u>	Medidas <u> </u>	Material <u> </u>
P. INSTALACIÓN TUBERÍA MT.	Ubicación: <u> /</u>	Cant: <u> </u>	UND: <u> </u>	Medidas <u> </u>	Material <u> </u>
Q. Otro	Ubicación: <u> /</u>	Cant: <u> </u>	UND: <u> </u>	Medidas <u> </u>	Material <u> </u>
R. SUMINISTRO E INSTALACIÓN DE PANEL SOLAR: (SÓLO PARA ILUMINACIÓN, INDICAR NÚMERO DE BOMBILLOS A ABASTECER)	<u> </u>				

3. MANTENIMIENTO PREVENTIVO : El establecimiento requiere:

A. PAÑETE MURO M2:	Ubicación: <u>WC</u>	Cant: <u> </u>	UND: <u>m²</u>	Medidas <u>154</u>	Material <u>Moltereo 1:4</u>
B. VINILO SOBRE MURO 2 MANOS:	Ubicación: <u> /</u>	Cant: <u> </u>	UND: <u> </u>	Medidas <u> </u>	Material <u> </u>
C. KORAZA SOBRE MURO 2 MANOS:	Ubicación: <u> /</u>	Cant: <u> </u>	UND: <u> </u>	Medidas <u> </u>	Material <u> </u>
D. IMPERMEABILIZACIÓN MUROS	Ubicación: <u> /</u>	Cant: <u> </u>	UND: <u> </u>	Medidas <u> </u>	Material <u> </u>
E. IMPERMEABILIZACIÓN PLACAS:	Ubicación: <u> /</u>	Cant: <u> </u>	UND: <u> </u>	Medidas <u> </u>	Material <u> </u>
F. CAMBIO DE GRIFERIA:	Ubicación: <u> /</u>	Cant: <u> </u>	UND: <u> </u>	Medidas <u> </u>	Material <u> </u>
G. Otro: Cual?	Ubicación: <u> /</u>	Cant: <u> </u>	UND: <u> </u>	Medidas <u> </u>	Material <u> </u>

4. DOTACIÓN DE MOBILIARIO: (Si no existe el elemento o esta en avanzado estado de deterioro*)El establecimiento requiere:

A. TABLERO:	Deterioro <u>/</u>	No existe <u> </u>	Cantidad <u> </u>
B. PUESTO PARA DÓCENTE (MESA Y SILLA):	Deterioro <u>/</u>	No existe <u> </u>	Cantidad <u> </u>
C. PUESTO UNIPERSONAL ALUMNO (MESA Y SILLA):	Deterioro <u>/</u>	No existe <u> </u>	Cantidad <u> </u>
D. MUEBLE DE ALMACENAMIENTO:	Deterioro <u>/</u>	No existe <u> </u>	Cantidad <u> </u>
E. TANDEM DE CANECAS:	Deterioro <u>/</u>	No existe <u> </u>	Cantidad <u> </u>

* Estado de deterioro: Faltan piezas al mobiliario ejm: tornillos, piezas completas, chapas; presenta deficiencias físicas como desoldado, con filos o puntas oxidadas cortantes, fracturas o huecos, son inestables e inseguros.

5. CONSTRUCCIÓN NUEVA: El establecimiento evidencia la falta de instalaciones y ambientes escolares (Describe claramente la necesidad, indicando el motivo, el tipo y número de espacios requeridos)



Debe tener en cuenta en el esquema los siguientes aspectos:

1. Ubicación de elementos hidráulicos y sanitarios: indicar ubicación de acometida hidráulica y diámetro - tanques de reserva y su dimensión.
2. Ubicación de elementos eléctricos: indicar ubicación del transformador - contador - tablero eléctrico - planta eléctrica.

IV. CONTACTOS

Acompañamiento por parte del MEN

Nombre: _____
 Email: _____
 Teléfono: _____

Firma: _____
 C.C.: _____

Acompañamiento de la OIM:

Nombre: LUIS FERNANDO PRIETO
 Email: fernando0507@hotmail.com
 Teléfono: 3155242463

Firma: Luis Fernando Prieto B.
 Cargo: Arquitecto

Acompañamiento de la Institución Educativa/Secretaría de Educación/Alcaldía Municipal

Nombre: EIDER PIATRIA
 Email: e.piatria1987@hotmail.com
 Teléfono: 3114020734

Firma: [Signature]
 Cargo: Docente

Acompañamiento adicional por la Institución Educativa/Secretaría de Educación/Alcaldía Municipal

Nombre: _____
 Email: _____
 Teléfono: _____

Firma: _____
 Cargo: _____

1	2
---	---

3	4
---	---

5	6
---	---

VI. CONDICIONES DEL PREDIO PARA TENER EN CUENTA EN EL PRESUPUESTO

Acceso al predio: Vehicular Peatonal Fluvial Marítima Otro: _____

Distancia en km desde el casco urbano: 7 km

El predio cuenta con servicios de:

Agua SI NO Luz SI NO Gas NO Alcantarillado SI NO Tel. SI NO

Se requiere realizar demoliciones SI NO _____ M2 Material predominante Ladrillo común

OBSERVACIONES Y RECOMENDACIONES (Relacione aquí todo lo que considere importante como parte del diagnóstico)

1. _____

2. _____

LA PAGINA → 22 ESQUEMA,

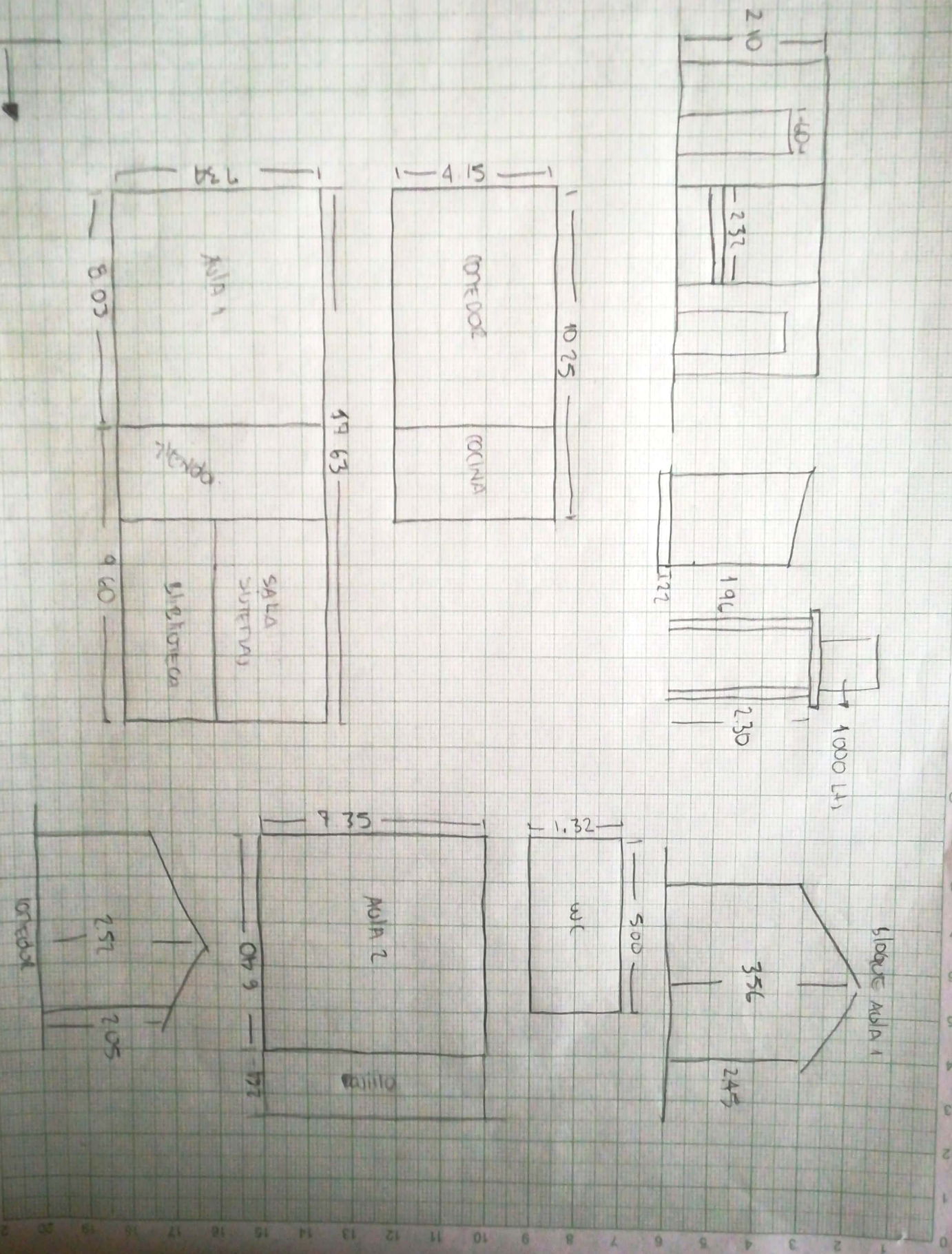

DIAGNÓSTICO CONSTRUCCIÓN DE INFRAESTRUCTURA EDUCATIVA

I. INFORMACIÓN GENERAL DEL ESTABLECIMIENTO EDUCATIVO

NOMBRE DE LA INSTITUCIÓN EDUCATIVA:	I.E AGROAMBIENTAL AGUA CLARA													
CODIGO DANE INSTITUCIÓN EDUCATIVA:														
NOMBRE DE LA SEDE EDUCATIVA:	CENTRO DOCENTE SIMON BOLIVAR													
CODIGO DANE DE LA SEDE EDUCATIVA:	219780001188													
Dirección/ Municipio:	Vereda EL MANZANO SUAREZ					Departamento		Cauca						
FECHA DE VISITA	DIA	9	MES	8	AÑO	2018	JORNADAS	MAÑANA	X	TARDE		NOCHE		Jornada única
COORDENADAS GEOGRAFICAS (GPS)												X:		
												Y:		

RECTOR:	YORLEIDI LUCUMY					URBANA		RURAL	x				
E-mail:	iyorleidy@yahoo.es					TELÉFONO:	3006071310						

* La I.E. dispone de predio con certificado de libertad y tradición, escritura a nombre de la I.E. o del Municipio ó resolución de adjudicación de etnias indígenas o afrocolombianos.	SI	X	NO		Tipo de doc.:					
					No del doc.:	257 28/12/2013				
Anexa documento:	SI	X	NO							

El predio o el inmueble donde se ubica el establecimiento educativo se encuentra en un terreno estable y no genera ningún tipo de riesgo para los estudiantes: SI NO

* En caso de que la respuesta sea **NO** indique a continuación porque:

<input type="checkbox"/> Deslizamiento	<input type="checkbox"/> Receptor de Deslizamiento	<input type="checkbox"/> Zona Pantanosa	<input type="checkbox"/> Problemas estructurales
<input type="checkbox"/> Inundación	<input type="checkbox"/> Relleno Sanitario	<input type="checkbox"/> Zona de protección	<input type="checkbox"/> otro, ¿Cuál?

Amplie si considera : _____

II. INFORMACIÓN BASE (DATOS DE MATRICULA DE LA MAYOR JORNADA)	GRADO	No. NIÑOS	No. NIÑAS	GRADO	No. NIÑOS	No. NIÑAS	GRADO	No. NIÑOS	No. NIÑAS	No. ADULTOS	
	PREJARDIN	0	0	PRIMERO	3	0	SEXTO				Adultos Mujeres
JARDIN	0	0	SEGUNDO	1	0	SÉPTIMO				Adultos hombres	8
TRANSICIÓN	0	0	TERCERO	1	1	OCTAVO				TOTAL	11
			CUARTO	1	1	NOVENO				TOTAL ESTUDIANTES EN EL ESTABLECIMIENTO EDUCATIVO	
			QUINTO	2	1	DECIMO					
ESTUDIANTES						ONCE				11 Estudiantes	
TOTAL	0	0	TOTAL	8	3	TOTAL					

II. INFORMACIÓN DE LA INFRAESTRUCTURA EXISTENTE

No. DE AULAS	2	BIBLIOTECA	NO	LABORATORIO	NO	otro, Cual?		
No. BATERIA SANITARIA	2	No. De aparatos	2	COMEDOR	SI	INTERNADO	NO	COCINA

III. NECESIDADES DE MEJORAMIENTO DE LA INFRAESTRUCTURA EXISTENTE

Nota: (De la siguiente relación de actividades, si el establecimiento lo requiere, relacione su Ubicación, cantidad, Unidad, Medidas y el Material estimado, de lo contrario indique /)

1. AGUA Y SANEAMIENTO BÁSICO : El establecimiento requiere:

A. TANQUE ALMACENAMIENTO AGUA: Ubicación:									
B. TUBERIA HIDRÁULICA Y ACCESORIOS Ubicación:	/	Cant	UNC	Medidas		Material			
C. POZO SÉPTICO: Ubicación:	/	Cant	UNC	Medidas		Material	18,52		
D. TUBERIA SANITARIA Y ACCESORIOS: Ubicación:		Cant	UNC	Medidas		Material			
E. CAJAS DE INSPECCIÓN: Ubicación:		Cant	UNC	Medidas		Material			
F. CANAL Y BANTES AGUAS LLUVIAS: Ubicación:	AULAS	Cant	36	UNC	ML	Medidas	9X4	Material	LAMINA GALVANIZADA
G. Otro	REPOSICION ANDEN (AULA)	Cant	60	UNC	M2	Medidas	40X1,5	Material	CONCRETO

2. MANTENIMIENTO CORRECTIVO: El establecimiento requiere:

A. REPOSICIÓN DE TEJA:	Ubicación	COCINA	Cant	27,09		M2	Medidas	6,3X4,3	Material	TEJA FIBROCEMENTO
B. REPOSICIÓN ESTRUCTURA CUBIERTA	Ubicación	COCINA	Cant	210,38	UND	KG	Medidas	0X4,95)+(2,5X4,9	Material	PERFIL METALICO PHR ACESCO PARA CORREAS Y CERCHAS
C. REPOSICIÓN DE SANITARIO	Ubicación	/	Cant		UND		Medidas		Material	
D. REPOSICIÓN DE LAVAMOS	Ubicación	/	Cant		UND		Medidas		Material	
E. REPOSICIÓN DE ORINAL	Ubicación	/	Cant		UND		Medidas		Material	
F. REPOSICIÓN DE MESÓN	Ubicación	/	Cant		UND		Medidas		Material	
G. REPOSICIÓN DE MURO	Ubicación	/	Cant		UND		Medidas		Material	
H. REPOSICIÓN ENCHAPE PARED	Ubicación	/	Cant		UND		Medidas		Material	
I. REPOSICIÓN ENCHAPE PISO	Ubicación	AULA 1	Cant	65,746	UND	M2	Medidas	9,26X7,1	Material	CERAMICA PARA PISOS TIPO PESADO
J. REPOSICIÓN POSETA LAVATRAPEROS	Ubicación	/	Cant		UND		Medidas		Material	
K. REPOSICIÓN DE PUERTAS:	Ubicación	AULAS 1,2	Cant	4	UND	UND	Medidas	2,1X1	Material	PUERTAS EN LAMINA COLD ROLLED CAL 18 3N TUB 1*1 PULG.
L. REPOSICIÓN DE VENTANAS:	Ubicación	AULAS 1,2	Cant	7	UND	UND	Medidas	1,2X1	Material	VENTANA FIJO CON TUBULAR DE 1*1 COLD ROLLED 18 INCLUYE HERRAJES Y PINT. CIELO FALSO EN PVC Y ESTRUCTURA EN ALUMINIO
M. REPOSICIÓN DE CIELO RASO:	Ubicación	AULAS 1,2	Cant	156,894	UND	M2	Medidas	19,72X15,9	Material	LAMP. FLUORESCENTE 2 X32 W BAJO CONSUMO ALTO FACTOR
N. REPOSICIÓN DE LÁMPARAS:	Ubicación	AULAS Y COCINA	Cant	10	UND	UND	Medidas	2X32	Material	
Ñ. REP. INTERRUPTORES Y O TOMAS:	Ubicación	COCINA AULAS	Cant	5	UND	UND	Medidas		Material	INTERRUPTOR SENCILLO
O. REPOSICIÓN TABLERO ELÉCTRICO:	Ubicación	/	Cant		UND		Medidas		Material	
P. INSTALACIÓN TUBERIA MT:	Ubicación	/	Cant		UND		Medidas		Material	
Q. Otro	Ubicación	/	Cant		UND		Medidas		Material	
R. SUMNISTRO E INSTALACIÓN DE PANEL SOLAR: (SÓLO PARA ILUMINACIÓN, INDICAR NÚMERO DE BOMBILLOS A ABASTECER)										

3. MANTENIMIENTO PREVENTIVO : El establecimiento requiere:

A. PAÑETE MURO M2:	Ubicación	AULA 1	Cant	65,746	UND	M2	Medidas	9,26X7,1	Material	MORTERO 1:4
B. VINOLO SOBRE MURO 2 MANOS:	Ubicación	AULA 1	Cant	65,746	UND	M2	Medidas	9,26X7,1	Material	PINTURA INTERIOR TIPO 1
C. KORAZA SOBRE MURO 2 MANOS:	Ubicación	AULA 1	Cant	191,4	UND	ML	Medidas	66X2,9	Material	PINTURA KORAZA 5 AÑOS
D. IMPERMEABILIZACIÓN MUROS	Ubicación	/	Cant		UND		Medidas		Material	
E. IMPERMEABILIZACIÓN PLACAS:	Ubicación	/	Cant		UND		Medidas		Material	
F. CAMBIO DE GRIFERIA:	Ubicación	/	Cant		UND		Medidas		Material	
G. Otro: Cual?	Ubicación	/	Cant		UND		Medidas		Material	

4. DOTACIÓN DE MOBILIARIO: (Si no existe el elemento o esta en avanzado estado de deterioro*)El establecimiento requiere:

A. TABLERO:	Deterioro	X	No existe		Cantidad	2
B. PUESTO PARA DOCENTE (MESA Y SILLA):	Deterioro		No existe	X	Cantidad	2
C. PUESTO UNIPERSONAL ALUMNO (MESA Y SILLA):	Deterioro		No existe	X	Cantidad	25
D. MUEBLE DE ALMACENAMIENTO:	Deterioro		No existe	X	Cantidad	2
E. TANDEM DE CANECAS:	Deterioro		No existe	X	Cantidad	5

* Estado de deterioro: Faltan piezas al mobiliario ejm: tornillos, piezas completas, chapas; presenta deficiencias físicas como desoldado, con filos o puntas oxidadas cortantes, fracturas o huecos, son inestables e inseguros.

5. CONSTRUCCIÓN NUEVA : El establecimiento evidencia la falta de instalaciones y ambientes escolares (Describe claramente la necesidad, indicando el motivo, el tipo y número de espacios requeridos)

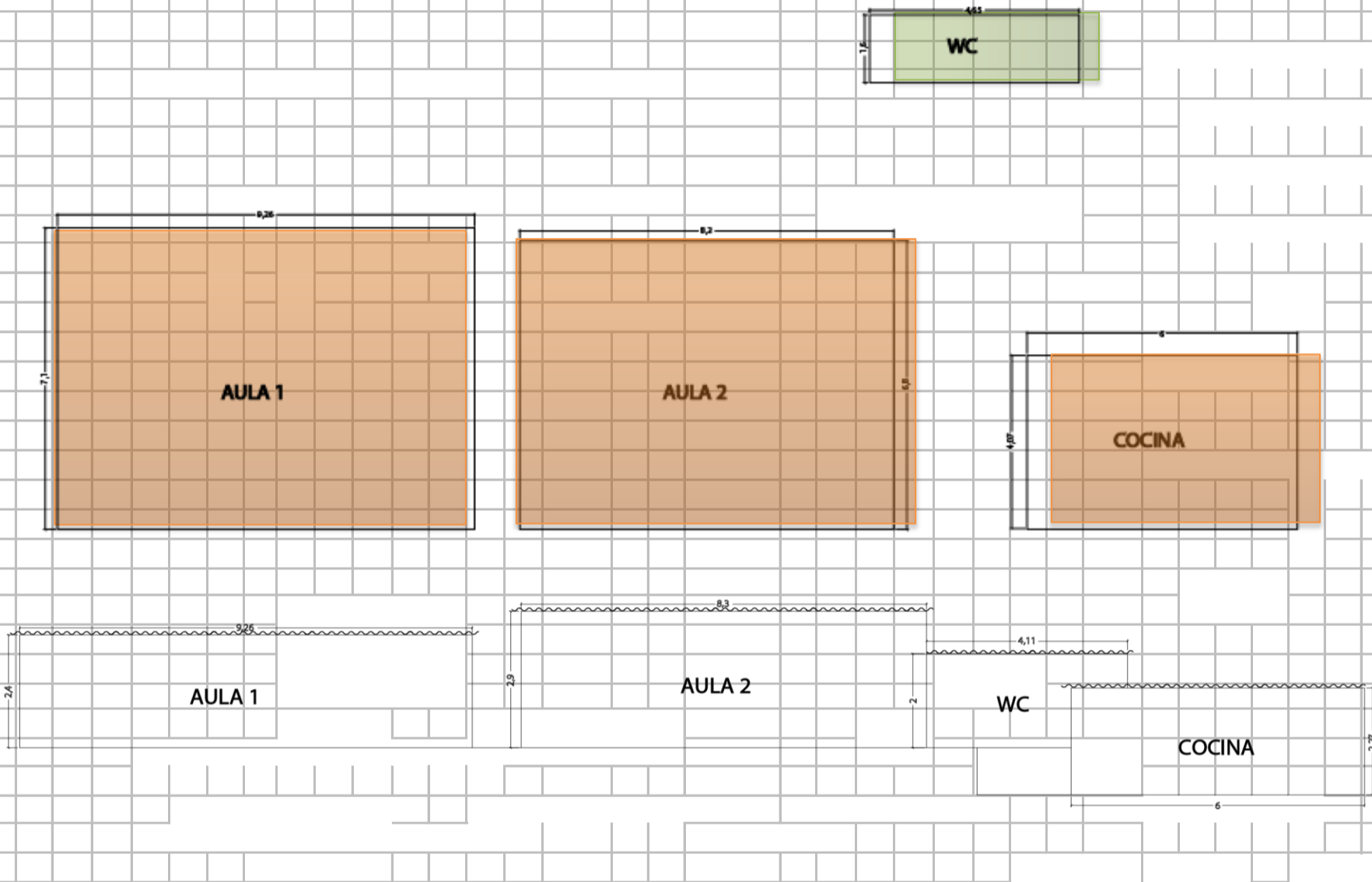

Debe tener en cuenta en el esquema los siguientes aspectos:

1. Ubicación de elementos hidráulicos y sanitarios :indicar ubicación de acometida hidraulica y diámetro - tanques de reserva y su dimensión.
2. Ubicación de elementos eléctricos: indicar ubicación del transformador - contador - tablero eléctrico - planta eléctrica.

IV. CONTACTOS

Acompañamiento por parte del MEN

Nombre: _____
 Email: _____
 Teléfono: _____

Firma
 C.C.

Acompañamiento de la OIM:

Nombre: JUAN FERNANDO MUÑOZ PEDRAZA
 Email: juanfdomp@gmail.com
 Teléfono: 301 750 56 82

Firma JUAN FERNANDO MUÑOZ PEDRAZA
 Cargo: Arquitecto

Acompañamiento de la Institución Educativa/Secretaria de Educación/Alcaldía Municipal.

Nombre: YORLEIDI LUCUMY
 Email: iyorleidy@yahoo.es
 Teléfono: 320 772 85 25 / 300 307 13 10

Firma YORLEIDI LUCUMY
 Cargo: Docente de Aula

Acompañamiento adicional por la Institución Educativa/Secretaria de Educación/Alcaldía Municipal.

Nombre: CAROLINA HURTADO VELASCO
 Email: carolinahurtado05@gmail.com
 Teléfono: 318 401 96 56

Firma CAROLINA HURTADO VELASCO
 Cargo: Topografa



PINTURA MUROS AULA 1 Y REPOSICION ANDEN



ENCHAPE PISOS AULA 1



CIELO FALSO AULAS



PUERTAS AULAS



VENTANAS AULAS



ESTRUCTURA CUBIERTA COCINA

VI. CONDICIONES DEL PREDIO PARA TENER EN CUENTA EN EL PRESUPUESTO

Acceso al predio <input checked="" type="checkbox"/> Vehicular <input checked="" type="checkbox"/> Peatonal <input type="checkbox"/> Fluvial <input type="checkbox"/> Marítima <input type="checkbox"/> Otro: _____					Distancia en km desde el casco urbano.	Recorrido desde el centro de acopio de los insumos (popayan) es de 45 km, 1.5 horas de recorrido.
--	--	--	--	--	--	---

El predio cuenta con servicios de:

Agua SI NO Luz SI NO Gas SI NO Alcantarillado SI NO Tel. SI NO

Se requiere realizar demoliciones SI NO _____ M2 Material predominante **MUROS EN MAMPOSTERIA**

OBSERVACIONES Y RECOMENDACIONES (Relacione aquí todo lo que considere importante como parte del diagnóstico)

Se sugiere para la reposición de la estructura de la cubierta utilizar el perfil PHR ACESCO PARA CORREAS DE 4,95kg X ML

de igual manera se sugiere implemetar el perfil PHR ACESCO PARA CERCHAS DE 4,95Kg X ML

La interventoria ha revisado el diagnostico y lo encuentra ajustado a los requerimientos del programa; se establecen las necesidades inmediatas en mantenimiento preventivo y correctivo. El presupuesto establece el costo adecuado de su mejoramiento.

DIAGNÓSTICO CONSTRUCCIÓN DE INFRAESTRUCTURA EDUCATIVA

I. INFORMACIÓN GENERAL DEL ESTABLECIMIENTO EDUCATIVO

NOMBRE DE LA INSTITUCIÓN EDUCATIVA: I.E AGROAMBIENTAL AGUA CLARA

CODIGO DANE INSTITUCIÓN EDUCATIVA:

NOMBRE DE LA SEDE EDUCATIVA: CENTRO DOCENTE SIMON BOLIVAR

CODIGO DANE DE LA SEDE EDUCATIVA: 219780001188

Dirección/ Municipio: VDA EL MANZANO - SUAREZ Departamento: Cauca

FECHA DE VISITA: DIA 9 MES 8 AÑO 2018 JORNADAS MAÑANA TARDE NOCHE

COORDENADAS GEOGRAFICAS (GPS) X: Y:

RECTOR: YORLEIDI LUCUMI URBANA RURAL VDA EL MANZANO

E-mail: yorleidy@yahoo.es TELEFONO:

* La I.E. dispone de predio con certificado de libertad y tradición, escritura a nombre de la I.E. o del Municipio ó resolución de adjudicación de etnias indígenas o afrocolombianos. SI NO Tipo de doc.: No del doc.: 257 28/12/2013 Anexa documento: SI NO

El predio o el inmueble donde se ubica el establecimiento educativo se encuentra en un terreno estable y no genera ningún tipo de riesgo para los estudiantes: SI NO

* En caso de que la respuesta sea NO indique a continuación porque:

Deslizamiento Inundación Receptor de Deslizamiento Relleno Sanitario Zona Pantanosa Zona de protección Problemas estructurales otro, ¿Cuál?

Amplie si considera :

II. INFORMACIÓN BASE (DATOS DE MATRICULA DE LA MAYOR JORNADA)	GRADO	Nº. NIÑOS	Nº. NIÑAS	GRADO	Nº. NIÑOS	Nº. NIÑAS	GRADO	Nº. NIÑOS	Nº. NIÑAS	Nº. ADULTOS	
	PREJARDIN				PRIMERO	3	0	SEXTO			Adultos Mujeres
JARDIN				SEGUNDO	7	0	SÉPTIMO			Adultos hombres	8
TRANSICIÓN				TERCERO	7	7	OCTAVO			TOTAL	11
				CUARTO	7	7	NOVENO			TOTAL ESTUDIANTES EN EL ESTABLECIMIENTO EDUCATIVO	
				QUINTO	2	7	DECIMO				
ESTUDIANTES					0	3	ONCE			Nº.	11
	TOTAL	0	0	TOTAL	0	3	TOTAL				

II. INFORMACIÓN DE LA INFRAESTRUCTURA EXISTENTE

No. DE AULAS: 2 BIBLIOTECA: NO LABORATORIO: NO otro, Cual? INTERNADO: NO

No. BATERIA SANITARIA: 2 No. De aparatos: 2 COMEDOR: SI

III. NECESIDADES DE MEJORAMIENTO DE LA INFRAESTRUCTURA EXISTENTE

Nota: (De la siguiente relación de actividades, si el establecimiento lo requiere, relacione su Ubicación, cantidad, Unidad, Medidas y el Material estimado, de lo contrario indique /)

1. AGUA Y SANEAMIENTO BÁSICO : El establecimiento requiere:

A. TANQUE ALMACENAMIENTO AGUA:	Ubicación:	Cant:	UND:	Medidas	Material
B. TUBERIA HIDRÁULICA Y ACCESORIOS	Ubicación:	Cant:	UND:	Medidas	Material
C. POZO SÉPTICO:	Ubicación:	Cant:	UND:	Medidas	Material
D. TUBERIA SANITARIA Y ACCESORIOS:	Ubicación:	Cant:	UND:	Medidas	Material
E. CAJAS DE INSPECCIÓN:	Ubicación:	Cant:	UND:	Medidas	Material
F. CANAL Y BANTES AGUAS LLUVIAS:	Ubicación: Aulas	Cant: 36	UND: M	Medidas	Material: lamina Galvanizada
G. Otro: ANDEN	Ubicación: Aulas	Cant: 60	UND: M ²	Medidas	Material: Concreto

2. MANTENIMIENTO CORRECTIVO: El establecimiento requiere:

Pág. 2 de 6

A. REPOSICIÓN DE TEJA:	Ubicación: <u>Cocina</u>	Cant: <u>27,09</u>	UND: <u>M²</u>	Medidas: <u>6,3x4,3</u>	Material: <u>Teja fibrocemento</u>
B. REPOSICIÓN ESTRUCTURA CUBIERTA	Ubicación: <u>Cocina</u>	Cant: <u>2193</u>	UND: <u>Kg</u>	Medidas: <u>(4,0x4,13) (2,5x4,13)</u>	Material: <u>Perfil metalico PHE</u>
C. REPOSICIÓN DE SANITARIO	Ubicación:	Cant:	UND:	Medidas:	Material:
D. REPOSICIÓN DE LAVAMOS	Ubicación:	Cant:	UND:	Medidas:	Material:
E. REPOSICIÓN DE ORINAL	Ubicación:	Cant:	UND:	Medidas:	Material:
F. REPOSICIÓN DE MESÓN	Ubicación:	Cant:	UND:	Medidas:	Material:
G. REPOSICIÓN DE MURO	Ubicación:	Cant:	UND:	Medidas:	Material:
H. REPOSICIÓN ENCHAPE PARED	Ubicación:	Cant:	UND:	Medidas:	Material:
I. REPOSICIÓN ENCHAPE PISO	Ubicación: <u>Aula 1</u>	Cant: <u>65,7</u>	UND: <u>M²</u>	Medidas: <u>9,26x2,1</u>	Material: <u>Ceramica Alto trafico</u>
J. REPOSICIÓN POSETA LAVATRAPEROS	Ubicación:	Cant:	UND:	Medidas:	Material:
K. REPOSICIÓN DE PUERTAS:	Ubicación: <u>Aula 1,2</u>	Cant: <u>4</u>	UND: <u>und</u>	Medidas: <u>2,1 x 1</u>	Material: <u>Lamina Galvanizada</u>
L. REPOSICIÓN DE VENTANAS:	Ubicación: <u>Aula 1,2</u>	Cant: <u>7</u>	UND: <u>und</u>	Medidas: <u>1,2 x 1</u>	Material: <u>tubular cold rolled</u>
M. REPOSICIÓN DE CIELO RASO:	Ubicación: <u>Aula 1,2</u>	Cant: <u>1568</u>	UND: <u>M²</u>	Medidas: <u>19,32x159</u>	Material: <u>PVC.</u>
N. REPOSICIÓN DE LÁMPARAS:	Ubicación: <u>Aulas, COC</u>	Cant: <u>10</u>	UND: <u>und</u>	Medidas: <u>2x32</u>	Material: <u>lamp. fluorescente</u>
Ñ. REP. INTERRUPTORES Y O TOMAS:	Ubicación: <u>COC Aulas</u>	Cant: <u>5</u>	UND: <u>und</u>	Medidas:	Material: <u>interruptor sencillo</u>
O. REPOSICIÓN TABLERO ELÉCTRICO:	Ubicación:	Cant:	UND:	Medidas:	Material:
P. INSTALACIÓN TUBERÍA MT:	Ubicación:	Cant:	UND:	Medidas:	Material:
Q. Otro	Ubicación:	Cant:	UND:	Medidas:	Material:
R. SUMINISTRO E INSTALACIÓN DE PANEL SOLAR: (SÓLO PARA ILUMINACIÓN, INDICAR NÚMERO DE BOMBILLOS A ABASTECER)					

3. MANTENIMIENTO PREVENTIVO : El establecimiento requiere:

A. PAÑETE MURO M2:	Ubicación: <u>Aula 1</u>	Cant: <u>652</u>	UND: <u>M²</u>	Medidas: <u>9,26x2,1</u>	Material: <u>Mortero 1:4</u>
B. VINILO SOBRE MURO 2 MANOS:	Ubicación: <u>Aula 1</u>	Cant: <u>652</u>	UND: <u>M²</u>	Medidas: <u>9,26x2,1</u>	Material: <u>Pintura tipo L</u>
C. KORAZA SOBRE MURO 2 MANOS:	Ubicación: <u>Aula 1</u>	Cant: <u>1911,4</u>	UND: <u>M²</u>	Medidas: <u>6,6x2,7</u>	Material: <u>Pintura Koraza 5 AÑOS</u>
D. IMPERMEABILIZACIÓN MUROS	Ubicación:	Cant:	UND:	Medidas:	Material:
E. IMPERMEABILIZACIÓN PLACAS:	Ubicación:	Cant:	UND:	Medidas:	Material:
F. CAMBIO DE GRIFERIA:	Ubicación:	Cant:	UND:	Medidas:	Material:
G. Otro: Cual?	Ubicación:	Cant:	UND:	Medidas:	Material:

4. DOTACIÓN DE MOBILIARIO: (Si no existe el elemento o esta en avanzado estado de deterioro*)El establecimiento requiere:

A. TABLERO:	Deterioro	<input checked="" type="checkbox"/>	No existe	<input type="checkbox"/>	Cantidad	<u>2</u>
B. PUESTO PARA DOCENTE (MESA Y SILLA):	Deterioro	<input type="checkbox"/>	No existe	<input checked="" type="checkbox"/>	Cantidad	<u>2</u>
C. PUESTO UNIPERSONAL ALUMNO (MESA Y SILLA):	Deterioro	<input type="checkbox"/>	No existe	<input checked="" type="checkbox"/>	Cantidad	<u>25</u>
D. MUEBLE DE ALMACENAMIENTO:	Deterioro	<input type="checkbox"/>	No existe	<input checked="" type="checkbox"/>	Cantidad	<u>2</u>
E. TANDEM DE CANECAS:	Deterioro	<input type="checkbox"/>	No existe	<input checked="" type="checkbox"/>	Cantidad	<u>5</u>

* Estado de deterioro: Falta piezas al mobiliario ejm: tornillos, piezas completas, chapas; presenta deficiencias físicas como desolidado, con filos o puntas oxidadas cortantes, fracturas o huecos, son inestables e inseguros.

5. CONSTRUCCIÓN NUEVA : El establecimiento evidencia la falta de instalaciones y ambientes escolares (Describe claramente la necesidad, indicando el motivo, el tipo y número de espacios requeridos)

1	2
Acceso	Batería Sanitaria #1 Femenina
3	4
Fachadas aulas #2-3	Cubierta aulas #2-3
5	6
Fachadas aulas #7-8	cubierta Aula #15

VI. CONDICIONES DEL PREDIO PARA TENER EN CUENTA EN EL PRESUPUESTO

Acceso al predio

<input checked="" type="checkbox"/> Vehicular	<input checked="" type="checkbox"/> Peatonal	<input type="checkbox"/> Fluvial	<input type="checkbox"/> Marítima	<input type="checkbox"/> Otro:	Distancia en km desde el casco urbano
---	--	----------------------------------	-----------------------------------	--------------------------------	---------------------------------------

El predio cuenta con servicios de:

Agua SI <input checked="" type="checkbox"/> NO <input type="checkbox"/>	Luz SI <input checked="" type="checkbox"/> NO <input type="checkbox"/>	Gas SI <input type="checkbox"/> NO <input checked="" type="checkbox"/>	Alcantaril SI <input type="checkbox"/> NO <input checked="" type="checkbox"/>	Tel. SI <input type="checkbox"/> NO <input checked="" type="checkbox"/>
---	--	--	---	---

Se requiere realizar demoliciones SI NO M2 Material predominante Sistema confinado con mampostería en ladrillo de arcilla

OBSERVACIONES Y RECOMENDACIONES (Relacione aquí todo lo que considere importante como parte del diagnóstico)

Se Sugiere para la reposición de la estructura de la cubierta utilizar el perfil PHR Aceso para correas de 4.95 Kg x ml
 Se debe implementar el perfil PHR Aceso para cerchas de 4.95 Kg x ml



Debe tener en cuenta en el esquema los siguientes aspectos:

1. Ubicación de elementos hidráulicos y sanitarios: indicar ubicación de acometida hidráulica y diámetro - tanques de reserva y su dimensión.
2. Ubicación de elementos eléctricos: indicar ubicación del transformador - contador - tablero eléctrico - planta eléctrica.

IV. CONTACTOS

Acompañamiento por parte del MEN

Nombre: _____
 Email: _____
 Teléfono: _____

Firma
C.C.

Acompañamiento de la OIM:

Nombre: JUAN FDO MUNOZ PEDRAZA
 Email: Juanfdomp@gmail.com
 Teléfono: 3017505682

Firma
Cargo: Arquitecto

Acompañamiento de la Institución Educativa/Secretaría de Educación/Alcaldía Municipal.

Nombre: X YOR LEIDY LUCUMI
 Email: x15orleidy@sqnco-es
 Teléfono: -3207728525 / 3006071310

Firma
Cargo: Docente

Yor Leidy
Docente

Acompañamiento adicional por la Institución Educativa/Secretaría de Educación/Alcaldía Municipal.

Nombre: Carolina Hurtado Velasco
 Email: carohurtado05@gmail.com
 Teléfono: 3184019656

Firma
Cargo: Topografía Planeación.

Carolina Hurtado V.
Topografía Planeación.

- * 11 nichos
- * 1' 50
- 1 = 3 3 nichos 2 nichos
- 2 = 1
- 3 = 1 nicho + nicho
- 4 = 1 nicho + nicho

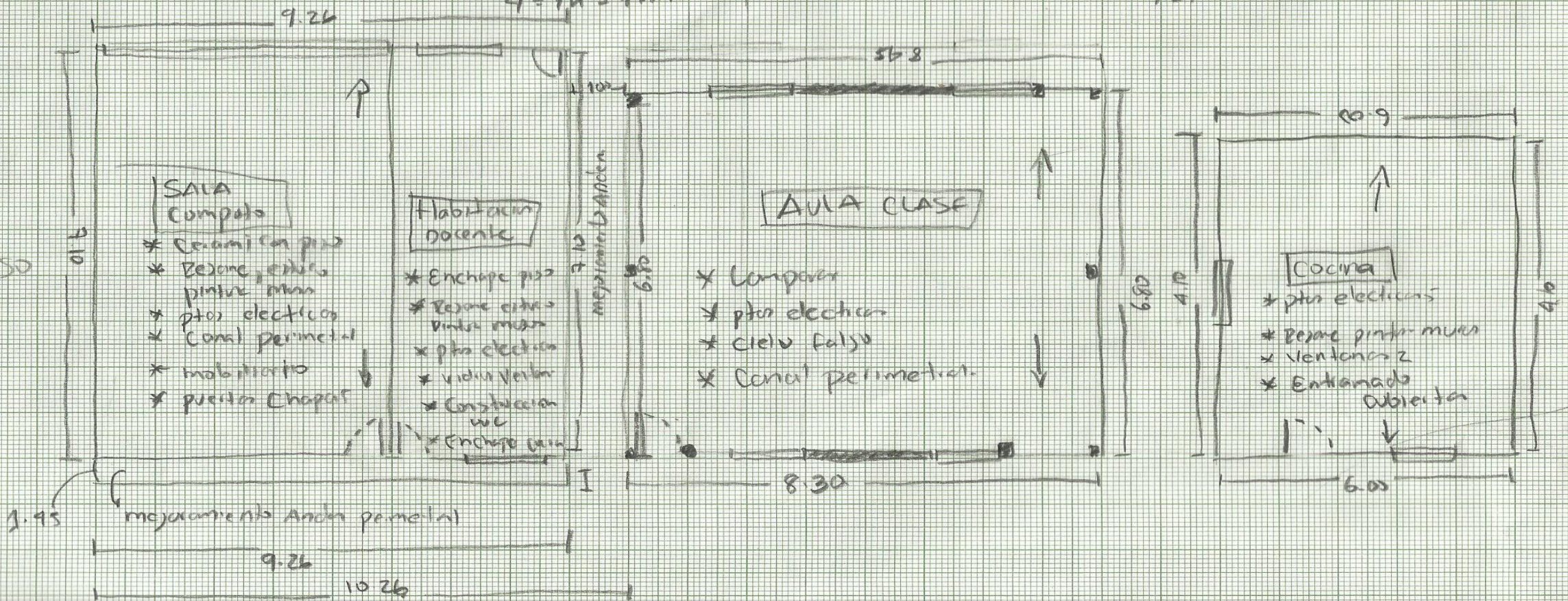
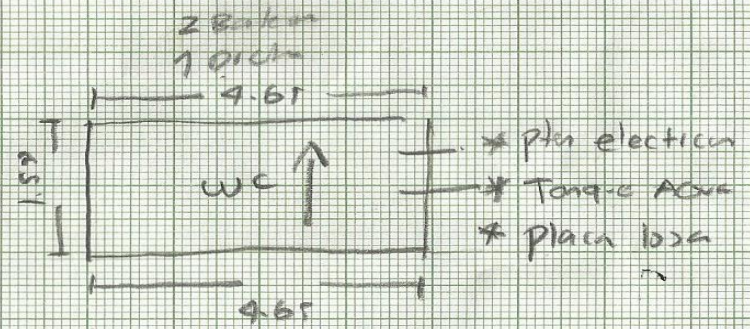

SALA Computo

- * Ceramica en piso
- * Rejone, cables pintura mms
- * ptoz electricos
- * Canal perimetral
- * mobiliario
- * puertas Chapas

Habilitacion docente

- * Enchufe piso
- * Rejone cables pintura mms
- * pta electrica
- * vidrios Ventan
- * Construcción WC
- * Enchufe piso

AULA CLASE

- * Computador
- * pta electrica
- * cielo falso
- * Canal perimetral

Cocina

- * pta electricas
- * Rejone pintura mms
- * Ventanas 2
- * Entonada Obierta

ACCESO

mejoramiento Andén

mejoramiento Andén perimetral

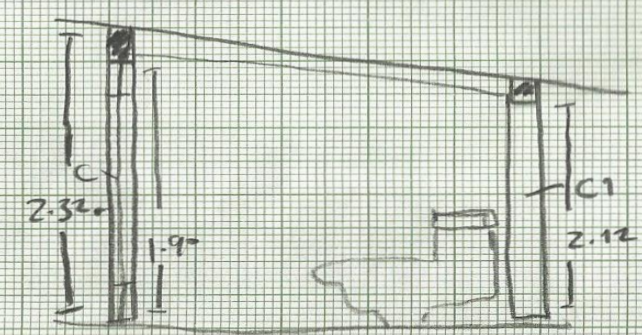
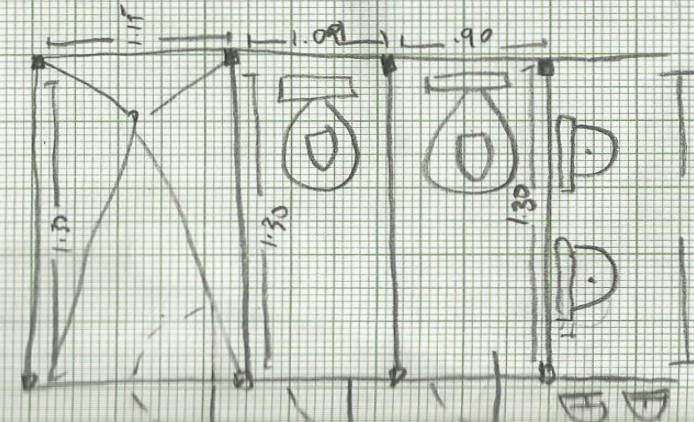
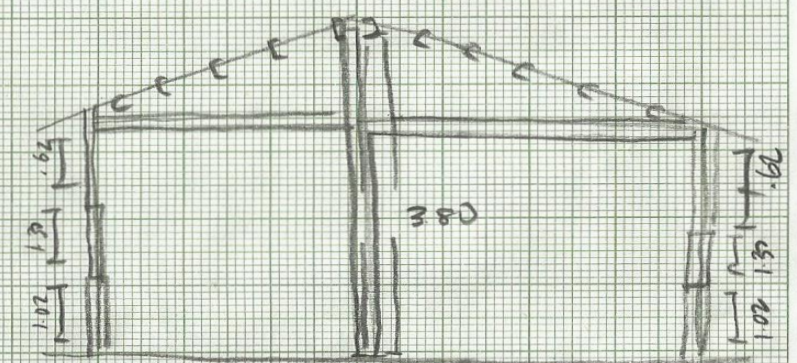
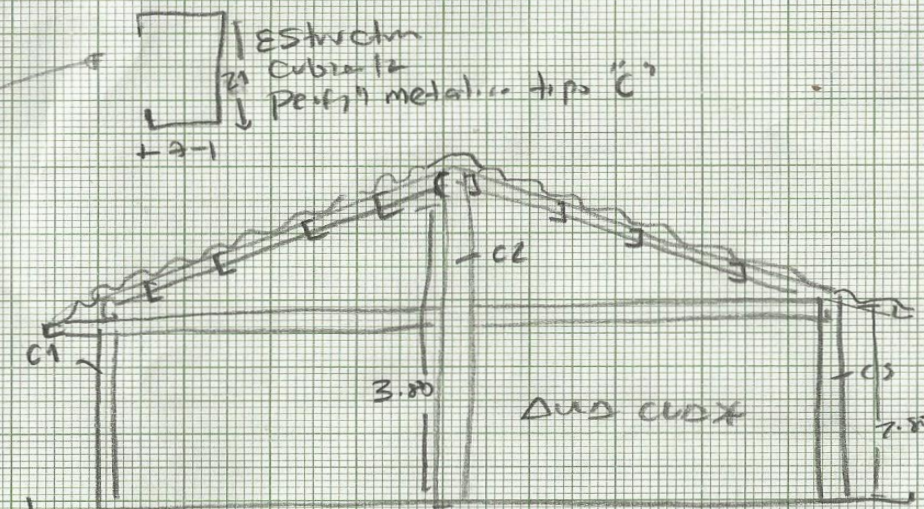
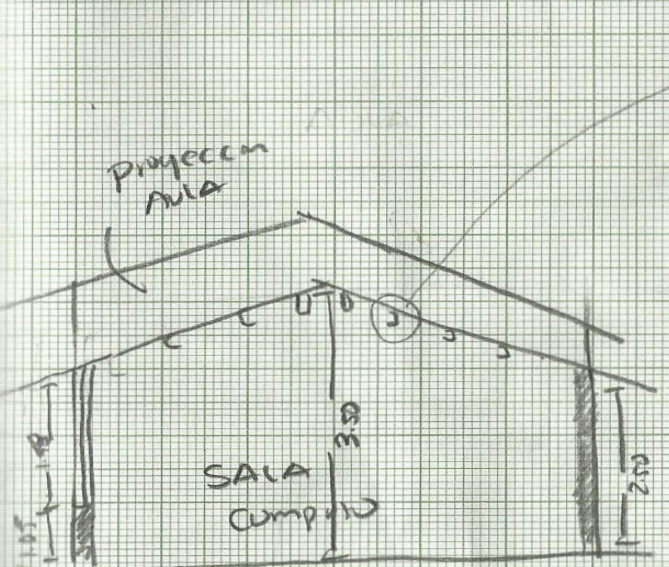
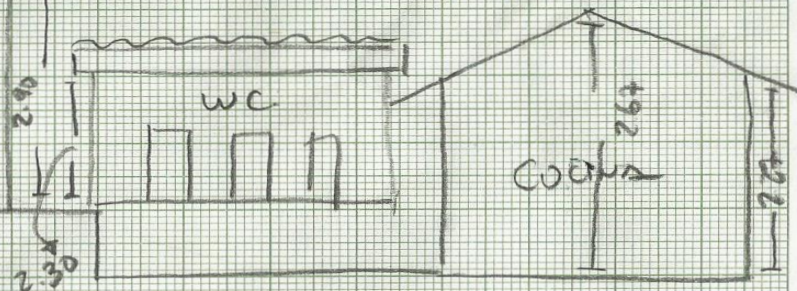
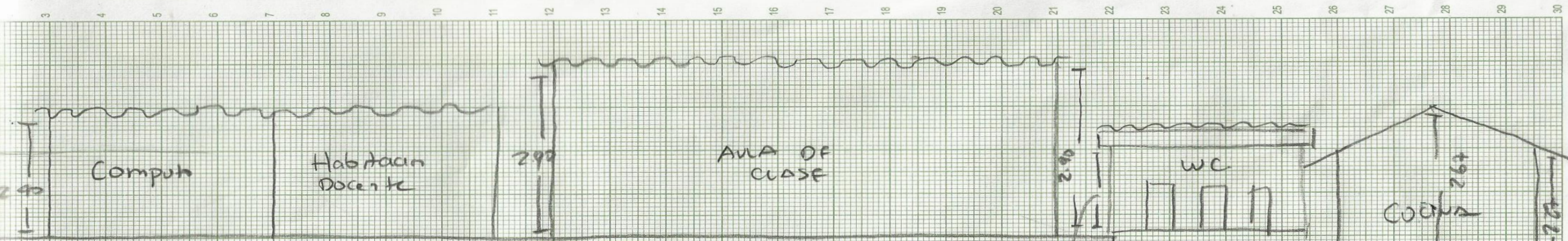

Junho \$ 2500
 \$ 35000

DIAGNÓSTICO CONSTRUCCIÓN DE INFRAESTRUCTURA EDUCATIVA

I. INFORMACIÓN GENERAL DEL ESTABLECIMIENTO EDUCATIVO

NOMBRE DE LA INSTITUCIÓN EDUCATIVA:		C.E SAN JUAN LA TOLDA												
CODIGO DANE INSTITUCIÓN EDUCATIVA:		219821000604												
NOMBRE DE LA SEDE EDUCATIVA:		CENTRO DOCENTE RURAL MIXTO EL ASOMADERO												
CODIGO DANE DE LA SEDE EDUCATIVA:		219821000604												
Dirección/ Municipio:		Vereda el Asomadero/ Toribio			Departamento			Cauca						
FECHA DE VISITA	DIA	3	MES	8	AÑO	2018	JORNADAS	MAÑANA	<input checked="" type="checkbox"/>	TARDE	<input type="checkbox"/>	NOCHE	<input type="checkbox"/>	Jornada única
COORDENADAS GEOGRAFICAS (GPS)		X:	7.621.756.102.416.220											
		Y:	3.012.479.677.112.870											
RECTOR:	Marcos Antonio Mosquera					URBANA	<input type="checkbox"/>	RURAL	Vereda el Asomadero					
E-mail:	masolan201@gmail.com					TELÉFONO:	3127311260							
* La I.E. dispone de predio con certificado de libertad y tradición, escritura a nombre de la I.E. o del Municipio ó resolución de adjudicación de etnias indígenas o afrocolombianos.	SI	<input checked="" type="checkbox"/>	NO	<input type="checkbox"/>	Tipo de doc.:	Constancia								
					No del doc.:	1701-2013								
Anexa documento:		SI	<input checked="" type="checkbox"/>	NO	<input type="checkbox"/>									

El predio o el inmueble donde se ubica el establecimiento educativo se encuentra en un terreno estable y no genera ningún tipo de riesgo para los estudiantes: SI NO

* En caso de que la respuesta sea **NO** indique a continuación porque:

<input type="checkbox"/>	Deslizamiento	<input type="checkbox"/>	Receptor de Deslizamiento	<input type="checkbox"/>	Zona Pantanosa	<input type="checkbox"/>	Problemas estructurales
<input type="checkbox"/>	Inundación	<input type="checkbox"/>	Relleno Sanitario	<input type="checkbox"/>	Zona de protección	<input type="checkbox"/>	otro, ¿Cuál?

Amplie si considera :

II. INFORMACIÓN BASE (DATOS DE MATRICULA DE LA MAYOR JORNADA)	GRADO	No. NIÑOS	No. NIÑAS	GRADO	No. NIÑOS	No. NIÑAS	GRADO	No. NIÑOS	No. NIÑAS	No. ADULTOS	
	PREJARDIN	/	/	PRIMERO	4	5	SEXTO	/	/	Adultos Mujeres	
JARDIN	/	/	SEGUNDO	3	5	SÉPTIMO	/	/	Adultos hombres		
TRANSICIÓN	/	6	TERCERO	2	2	OCTAVO	/	/	TOTAL		
			CUARTO	6	/	NOVENO	/	/	TOTAL ESTUDIANTES EN EL ESTABLECIMIENTO EDUCATIVO		
			QUINTO	7	3	DECIMO	/	/			
ESTUDIANTES						ONCE	/	/	43 Estudiantes		
TOTAL		6	TOTAL	22	15	TOTAL	/	/			

II. INFORMACIÓN DE LA INFRAESTRUCTURA EXISTENTE

No. DE AULAS	2	BIBLIOTECA	NO	LABORATORIO	NO	otro, Cual?	
No. BATERIA SANITARIA	1	No. De aparatos	6	COMEDOR	Si	INTERNADO	NO

III. NECESIDADES DE MEJORAMIENTO DE LA INFRAESTRUCTURA EXISTENTE

Nota: (De la siguiente relación de actividades, si el establecimiento lo requiere, relacione su Ubicación, cantidad, Unidad, Medidas y el Material estimado, de lo contrario indique /)

1. AGUA Y SANEAMIENTO BÁSICO : El establecimiento requiere:

A. TANQUE ALMACENAMIENTO AGUA	Ubicación:	bateria	Cant:	1	UNC:	1	Medidas:	1x5x0.5	Material:	concreto
B. TUBERIA HIDRÁULICA Y ACCESORIO:	Ubicación:		Cant:		UND:		Medidas:		Material:	
C. POZO SÉPTICO:	Ubicación:		Cant:		UND:		Medidas:		Material:	
D. TUBERIA SANITARIA Y ACCESORIOS:	Ubicación:		Cant:		UND:		Medidas:		Material:	
E. CAJAS DE INSPECCIÓN:	Ubicación:		Cant:		UND:		Medidas:		Material:	
F. CANAL Y BANTES AGUAS LLUVIAS:	Ubicación:	aula/comedor/bateria	Cant:	30	UNC:	ml	Medidas:	30	Material:	lamina galvanizada calibre 22-tuberia pvc
G. Otro	Ubicación:	/	Cant:		UND:		Medidas:		Material:	

2. MANTENIMIENTO CORRECTIVO: El establecimiento requiere:

A. REPOSICIÓN DE TEJA:	Ubicación	aula bibliotecacomedor	Cant	274,52	UNC	m2	Medidas	17,52x9,80	Material	teja forte o similar
B. REPOSICIÓN ESTRUCTURA CUBIERTA:	Ubicación	aula 1.2/biblioteca	Cant	274,52	UNC	m2	Medidas	17,52x9,80	Material	estructura perlin P.H.R ACESCO
C. REPOSICIÓN DE SANITARIO	Ubicación	bateria s	Cant	4	UNC	und	Medidas	estandar	Material	linea institucional
D. REPOSICIÓN DE LAVAMOS	Ubicación	bateria s	Cant	2	UNC	und	Medidas	estandar	Material	linea institucional
E. REPOSICIÓN DE ORINAL	Ubicación	/	Cant:		UND:		Medidas		Material	
F. REPOSICIÓN DE MESÓN	Ubicación	/	Cant:		UND:		Medidas		Material	
G. REPOSICIÓN DE MURO	Ubicación	/	Cant:		UND:		Medidas		Material	
H. REPOSICIÓN ENCHAPE PARED	Ubicación	/	Cant:		UND:		Medidas		Material	
I. REPOSICIÓN ENCHAPE PISO	Ubicación	aula 1.2/biblioteca	Cant	113,21	UNC	m2	Medidas	17,40x6,5	Material	mortero 1:4+enchape ceramico
J. REPOSICIÓN POSETA LAVATRAPERO:	Ubicación:		Cant:		UND:		Medidas		Material	
K. REPOSICIÓN DE PUERTAS:	Ubicación	aula 1.2/biblioteca	Cant	5	UNC	und	Medidas	1x2.10	Material	lamina calibre 18
L. REPOSICIÓN DE VENTANAS:	Ubicación	/	Cant:		UND:		Medidas		Material	
M. REPOSICIÓN DE CIELO RASO:	Ubicación:		Cant:		UND:		Medidas		Material	
N. REPOSICIÓN DE LÁMPARAS:	Ubicación	comedor/cocina	Cant	1	UNC	und	Medidas	estandar	Material	
Ñ. REP. INTERRUPTORES Y O TOMAS:	Ubicación:		Cant:		UND:		Medidas		Material	
O. REPOSICIÓN TABLERO ELÉCTRICO:	Ubicación	/	Cant:		UND:		Medidas		Material	
P. INSTALACIÓN TUBERIA MT:	Ubicación	aula 1.2/biblioteca	Cant	35	UNC	ml	Medidas	35	Material	tuberia mt
Q. Otro	Ubicación	/	Cant:		UND:		Medidas		Material	
R. SUMNISTRO E INSTALACIÓN DE PANEL SOLAR: (SÓLO PARA ILUMINACIÓN, INDICAR NÚMERO DE BOMBILLOS A ABASTECER)										

3. MANTENIMIENTO PREVENTIVO : El establecimiento requiere:

A. PAÑETE MURO M2:	Ubicación	aula 1.2	Cant	43,94	UNC	m2	Medidas	8x6m	Material	mortero 1:3
B. VINOLO SOBRE MURO 2 MANOS:	Ubicación	aula int/ext	Cant	43,94	UNC	m2	Medidas	8x6m	Material	pintura tipo 1
C. KORAZA SOBRE MURO 2 MANOS:	Ubicación:		Cant:		UND:		Medidas		Material	
D. IMPERMEABILIZACIÓN MUROS	Ubicación	/	Cant:		UND:		Medidas		Material	
E. IMPERMEABILIZACIÓN PLACAS:	Ubicación	/	Cant:		UND:		Medidas		Material	
F. CAMBIO DE GRIFERIA:	Ubicación	/	Cant:		UND:		Medidas		Material	
G. Otro: Cual?	Ubicación	/	Cant:		UND:		Medidas		Material	

4. DOTACIÓN DE MOBILIARIO: (Si no existe el elemento o esta en avanzado estado de deterioro*)El establecimiento requiere:

A. TABLERO:	Deterioro	/	No existe		Cantidad	
B. PUESTO PARA DOCENTE (MESA Y SILLA):	Deterioro		No existe		Cantidad	
C. PUESTO UNIPERSONAL ALUMNO (MESA Y SILLA):	Deterioro	/	No existe		Cantidad	
D. MUEBLE DE ALMACENAMIENTO:	Deterioro	/	No existe		Cantidad	
E. TANDEM DE CANECAS:	Deterioro	X	No existe		Cantidad	2

* Estado de deterioro: Faltan piezas al mobiliario ejm: tornillos, piezas completas, chapas; presenta deficiencias físicas como desoldado, con filos o puntas oxidadas cortantes, fracturas o huecos, son inestables e inseguros.

5. CONSTRUCCIÓN NUEVA : El establecimiento evidencia la falta de instalaciones y ambientes escolares (Describa claramente la necesidad, indicando el motivo, el tipo y número de espacios requeridos)

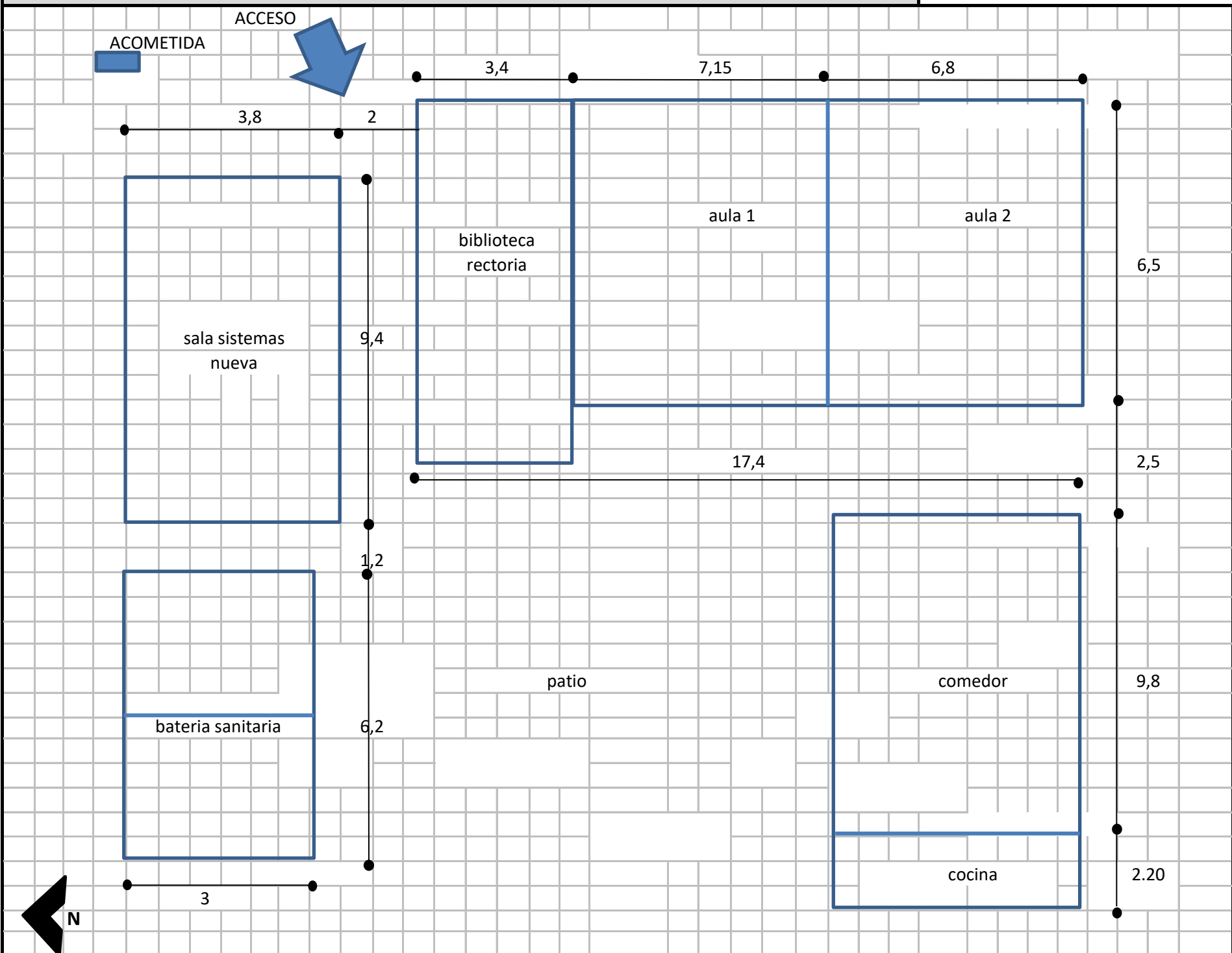

Debe tener en cuenta en el esquema los siguientes aspectos:

1. Ubicación de elementos hidráulicos y sanitarios :indicar: ubicación de acometida hidraulica y diámetro - tanques de reserva y su dimensión.
2. Ubicación de elementos eléctricos: indicar ubicación del transformador - contador - tablero eléctrico - planta eléctrica.

IV. CONTACTOS

Acompañamiento por parte del MEN

Nombre: _____
 Email: _____
 Teléfono: _____

Firma _____
 C.C. _____

Acompañamiento de la OIM:

Nombre: Jairo Orlando Rios Garzon
 Email: jjrios_1187@hotmail.com
 Teléfono: 3166269643

Firma _____
 Cargo: Arquitecto

Acompañamiento de la Institución Educativa/Secretaria de Educación/Alcaldia Municipal.

Nombre: Marco Antonio Mosquera
 Email: masolan201@gmail.com
 Teléfono: 3146291590

Firma _____
 Cargo: Director

Acompañamiento adicional por la Institución Educativa/Secretaria de Educación/Alcaldia Municipal.

Nombre: Nelsy Guissel Ortega
 Email: naguiort82@gmail.com
 Teléfono: 3226648208

Firma _____
 Cargo: docente



FACHADA AULA 1



INTERIOR CUBIERTA AULA



INTERIOR BILIOTECA



PUERTA ACCESO AULA 1



BATERIA

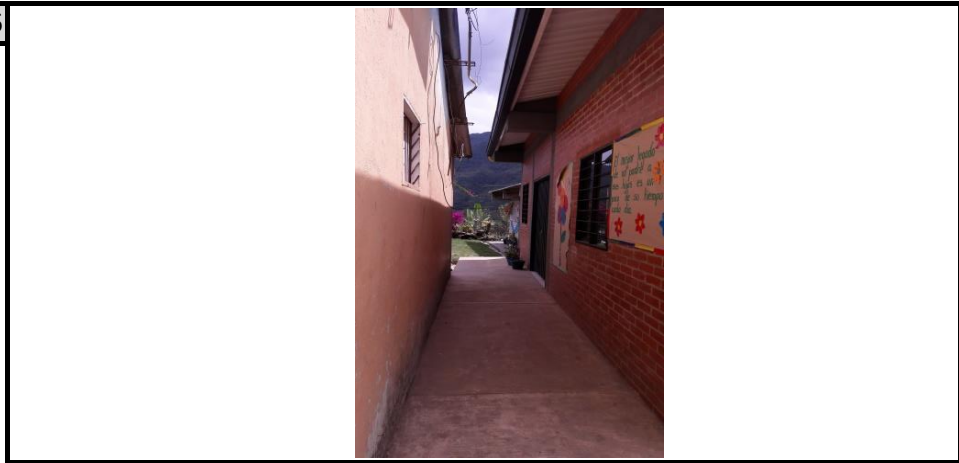

CORREDOR

VI. CONDICIONES DEL PREDIO PARA TENER EN CUENTA EN EL PRESUPUESTO

Acceso al predio	Distancia en km desde el casco urbano.	Desde el centro de insumos (Popayan) hasta la cabecera municipal del Resguardo de Tacueyo (Toribio Cauca) 126 km (en via pavimentada 112 km-via a base de afirmado 14 km) y desde alli hasta la sede educativa el Asomadero a 9.2 km en via regular en afirmado compactado
<input checked="" type="checkbox"/> Vehicular <input type="checkbox"/> Peatonal <input type="checkbox"/> Fluvial <input type="checkbox"/> Marítima <input type="checkbox"/> Otro: _____		
El predio cuenta con servicios de:		
Agua SI <input checked="" type="checkbox"/> NO <input type="checkbox"/> Luz SI <input checked="" type="checkbox"/> NO <input type="checkbox"/> Gas SI <input type="checkbox"/> NO <input checked="" type="checkbox"/> Alcantarillado SI <input type="checkbox"/> NO <input checked="" type="checkbox"/> Tel. SI <input type="checkbox"/> NO <input checked="" type="checkbox"/>		
Se requiere realizar demoliciones SI <input type="checkbox"/> NO <input checked="" type="checkbox"/>	M2 Material predominante	mamposteria en ladrillo comun, sistema confinado

OBSERVACIONES Y RECOMENDACIONES (Relacione aquí todo lo que considere importante como parte del diagnóstico)

- Se requiere el suministro y la estructura de cubierta de las aulas y comedor ya que se encuentra en mal estado
- Se requiere el mejoramiento de las paredes internas y el piso de las aulas existentes, la implementacion de red electrica EMT

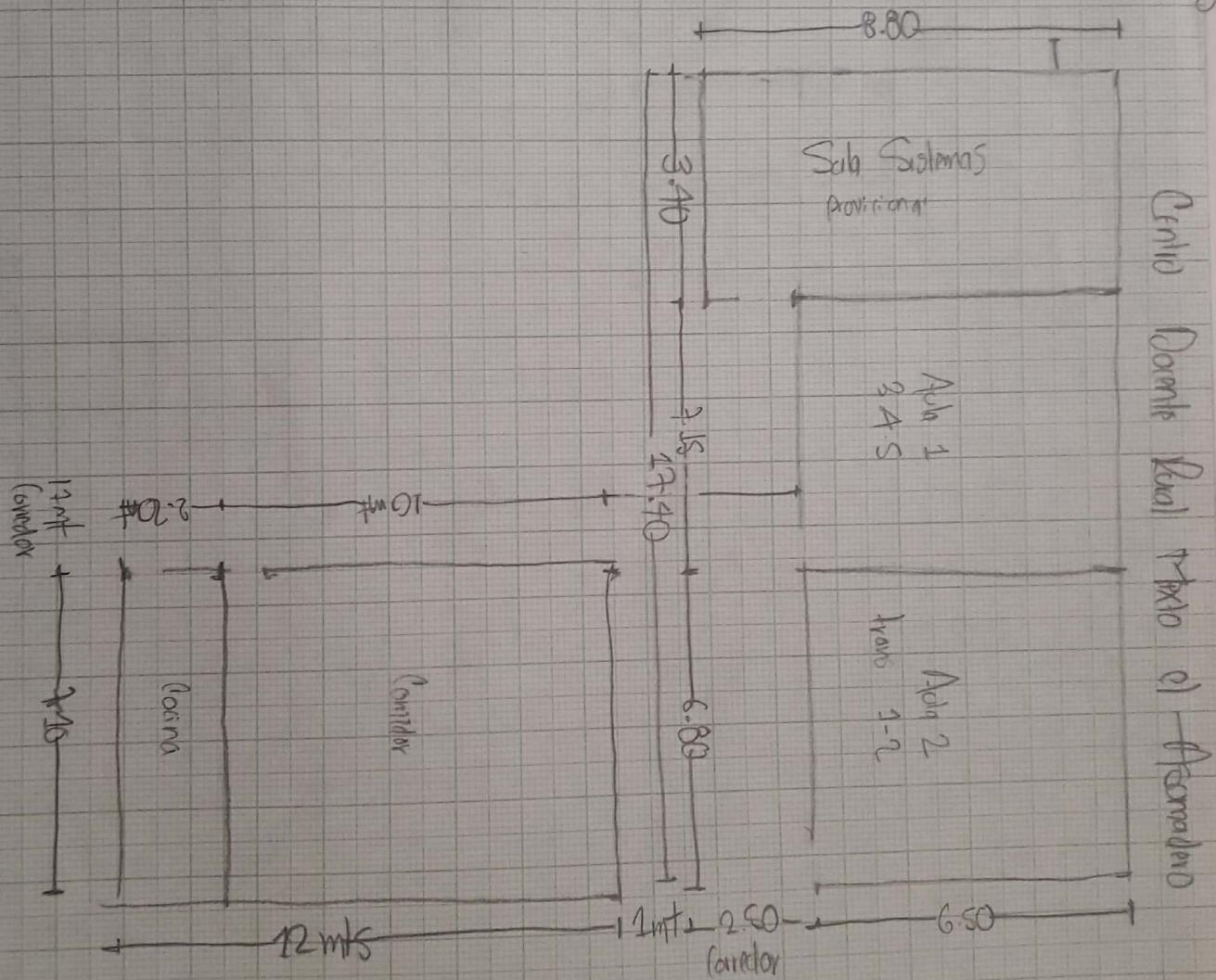
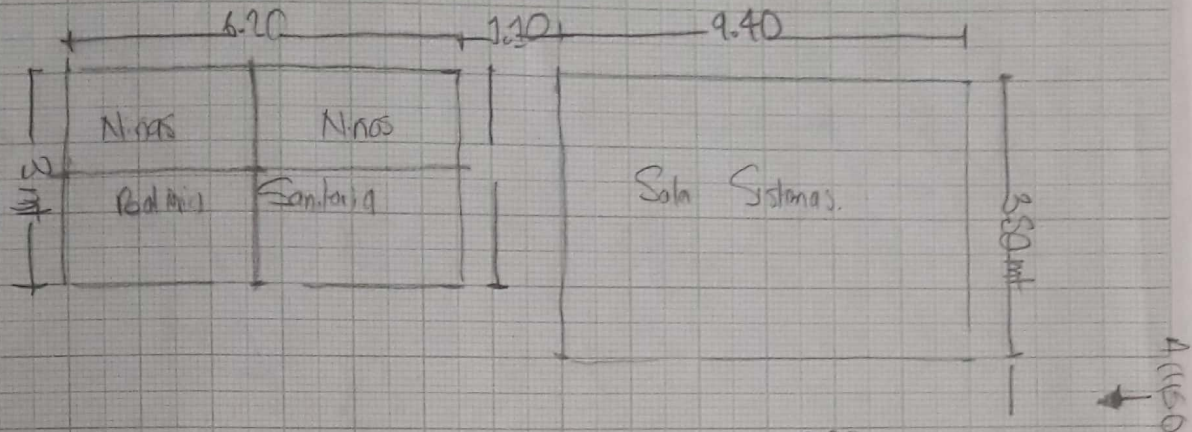

Antonio de
Cabrera 9 Km.
Tel. 3-012499679220897
Fax. -36-2195610141623

ALUMNO / STUDENT

PROFESOR / TEACHER

FECHA / DATE

PLANCHAS No. / WORK

DIAGNÓSTICO CONSTRUCCIÓN DE INFRAESTRUCTURA EDUCATIVA

I. INFORMACIÓN GENERAL DEL ESTABLECIMIENTO EDUCATIVO

NOMBRE DE LA INSTITUCIÓN EDUCATIVA: Centro Educativo la Tolda

CODIGO DANE INSTITUCIÓN EDUCATIVA: 21982100070

NOMBRE DE LA SEDE EDUCATIVA: Centro Docente Rural Herto el Acomadado

CODIGO DANE DE LA SEDE EDUCATIVA: 219821000604

Dirección/ Municipio: Vereda el Acomadado/Toribío Departamento: Cauca

FECHA DE VISITA DIA: 03 MES: 08 AÑO: 2013 JORNADAS: MAÑANA TARDE NOCHE

COORDENADAS GEOGRAFICAS (GPS) X: 3.012479677112877 Y: 76.2456101416223

RECTOR: Marcos Antonio Mosquera URBANA RURAL

E-mail: mosolan2010@gmail.com TELÉFONO: 3122312260

* La I.E. dispone de predio con certificado de libertad y tradición, escritura a nombre de la I.E. o del Municipio ó resolución de adjudicación de etnias indígenas o afrocolombianos. SI NO Tipo de doc.: Constancia Escritura No del doc.: 1701-2013

Anexa documento: SI NO

El predio o el inmueble donde se ubica el establecimiento educativo se encuentra en un terreno estable y no genera ningún tipo de riesgo para los estudiantes. SI NO

* En caso de que la respuesta sea NO indique a continuación porque:

Deslizamiento receptor de deslizamiento Zona Pantanosa Problemas estructurales
 Inundación Relleno Sanitario Zona de protección otro, ¿Cuál?

Amplie si considera :

II. INFORMACIÓN BASE (DATOS DE MATRICULA DE LA MAYOR JORNADA)	GRADO	No. NIÑOS	No. NIÑAS	GRADO	No. NIÑOS	No. NIÑAS	GRADO	No. NIÑOS	No. NIÑAS	No. ADULTOS	
	PREIARDIN	1	1	PRIMERO	4	5	SEXTO				Adultos Mujeres
JARDIN	1	1	SEGUNDO	3	5	SÉPTIMO				Adultos hombres	
TRANSICIÓN	1	6	TERCERO	2	2	OCTAVO				TOTAL	
			CUARTO	6	1	NOVENO				TOTAL ESTUDIANTES EN EL ESTABLECIMIENTO EDUCATIVO	
			QUINTO	7	3	DECIMO					
ESTUDIANTES						ONCE					
TOTAL	1	6	TOTAL	22	15	TOTAL				43	Estudiantes

II. INFORMACIÓN DE LA INFRAESTRUCTURA EXISTENTE

No. DE AULAS: 2 BIBLIOTECA: NO LABORATORIO: NO otro, Cual?
 No. BATERIA SANITARIA: 1 No. De aparatos: 6 COMEDOR: SI INTERNADO: NO

III. NECESIDADES DE MEJORAMIENTO DE LA INFRAESTRUCTURA EXISTENTE

Nota: (De la siguiente relación de actividades. si el establecimiento lo requiere. relacione su Ubicación. cantidad. Unidad. Medidas v el Material estimado, de lo contrario indique /)

1. AGUA Y SANEAMIENTO BÁSICO : El establecimiento requiere:

A. TANQUE ALMACENAMIENTO AGUA Ubicación: Baturo San Cant: 1 UND: LTs Medidas 1.5 x 0.50 Material Concreto + fochape

B. TUBERIA HIDRÁULICA Y ACCESORIC Ubicación: / Cant: / UND: / Medidas / Material /

C. POZO SÉPTICO: Ubicación: / Cant: / UND: / Medidas / Material /

D. TUBERIA SANITARIA Y ACCESORIOS: Ubicación: / Cant: / UND: / Medidas / Material /

E. CAJAS DE INSPECCIÓN: Ubicación: / Cant: / UND: / Medidas / Material /

F. CANAL Y BANTES AGUAS LLUVIAS: Ubicación: Aulas / Comedor / Lavamanos Cant: 20 UND: ML Medidas 20 Material Jarropa / Galvanizado / PVC 2"

G. Otro Ubicación: / Cant: / UND: / Medidas / Material /

2. MANTENIMIENTO CORRECTIVO: El establecimiento requiere:

A. REPOSICIÓN DE TEJA:	Ubicación: <u>Comedor/Lideria</u>	Cant: <u>104 m²</u>	UND: <u>m²</u>	Medidas: <u>3 x 8</u>	Material: <u>teja teja / o similar</u>
B. REPOSICIÓN ESTRUCTURA CUBIERTA	Ubicación: <u>Comedor/Cocina</u>	Cant: <u>10.5 m²</u>	UND: <u>m²</u>	Medidas: <u>3 x 8</u>	Material: <u>Estructura Polin PH 2 Negro</u>
C. REPOSICIÓN DE SANITARIO	Ubicación: <u>Bateria</u>	Cant: <u>4</u>	UND: <u>und</u>	Medidas: <u>Estandar</u>	Material: <u>línea Institucional</u>
D. REPOSICIÓN DE LAVAMOS	Ubicación: <u>Bateria</u>	Cant: <u>2</u>	UND: <u>"</u>	Medidas: <u>"</u>	Material: <u>"</u>
E. REPOSICIÓN DE ORINAL	Ubicación: <u>/</u>	Cant: <u>/</u>	UND: <u>/</u>	Medidas: <u>/</u>	Material: <u>/</u>
F. REPOSICIÓN DE MESÓN	Ubicación: <u>/</u>	Cant: <u>/</u>	UND: <u>/</u>	Medidas: <u>/</u>	Material: <u>/</u>
G. REPOSICIÓN DE MURO	Ubicación: <u>/</u>	Cant: <u>/</u>	UND: <u>/</u>	Medidas: <u>/</u>	Material: <u>/</u>
H. REPOSICIÓN ENCHAPE PARFO	Ubicación: <u>/</u>	Cant: <u>/</u>	UND: <u>/</u>	Medidas: <u>/</u>	Material: <u>/</u>
I. REPOSICIÓN ENCHAPE PISO	Ubicación: <u>Bateria</u>	Cant: <u>113.1</u>	UND: <u>m²</u>	Medidas: <u>19.40x6.5</u>	Material: <u>Enchape Cerámico 30x30</u>
J. REPOSICIÓN POSETA LAVATRAPERO	Ubicación: <u>/</u>	Cant: <u>/</u>	UND: <u>/</u>	Medidas: <u>/</u>	Material: <u>/</u>
K. REPOSICIÓN DE PUERTAS:	Ubicación: <u>Acto 1-2</u>	Cant: <u>3</u>	UND: <u>UND</u>	Medidas: <u>1x2-10</u>	Material: <u>Lamina Col rollad.</u>
L. REPOSICIÓN DE VENTANAS:	Ubicación: <u>/</u>	Cant: <u>/</u>	UND: <u>/</u>	Medidas: <u>/</u>	Material: <u>/</u>
M. REPOSICIÓN DE CIELO RASO:	Ubicación: <u>/</u>	Cant: <u>/</u>	UND: <u>/</u>	Medidas: <u>/</u>	Material: <u>/</u>
N. REPOSICIÓN DE LÁMPARAS:	Ubicación: <u>Comedor/Cocina</u>	Cant: <u>1</u>	UND: <u>UND</u>	Medidas: <u>standar</u>	Material: <u>/</u>
Ñ. REP. INTERRUPTORES Y O TOMAS:	Ubicación: <u>/</u>	Cant: <u>/</u>	UND: <u>/</u>	Medidas: <u>/</u>	Material: <u>/</u>
O. REPOSICIÓN TABLERO ELÉCTRICO:	Ubicación: <u>/</u>	Cant: <u>/</u>	UND: <u>/</u>	Medidas: <u>/</u>	Material: <u>/</u>
P. INSTALACIÓN TUBERÍA MT.	Ubicación: <u>Acto 1-2/Comedor</u>	Cant: <u>25</u>	UND: <u>ML</u>	Medidas: <u>35</u>	Material: <u>MT. tuberia</u>
Q. Otro	Ubicación: <u>/</u>	Cant: <u>/</u>	UND: <u>/</u>	Medidas: <u>/</u>	Material: <u>/</u>
R. SUMINISTRO E INSTALACIÓN DE PANEL SOLAR: (SÓLO PARA ILUMINACIÓN, INDICAR NÚMERO DE BOMBILLOS A ABASTECER)					

3. MANTENIMIENTO PREVENTIVO : El establecimiento requiere:

A. PAÑETE MURO M2:	Ubicación: <u>Acto 1-2</u>	Cant: <u>43.94</u>	UND: <u>M²</u>	Medidas: <u>16.9 x 2.60</u>	Material: <u>Montado 1:4</u>
B. VINILO SOBRE MURO 2 MANOS:	Ubicación: <u>"</u>	Cant: <u>43.94</u>	UND: <u>M²</u>	Medidas: <u>"</u>	Material: <u>"</u>
C. KORAZA SOBRE MURO 2 MANOS:	Ubicación: <u>Acto 1-2/Comedor</u>	Cant: <u>45.4</u>	UND: <u>ML</u>	Medidas: <u>45.4</u>	Material: <u>Pintura Externas.</u>
D. IMPERMEABILIZACIÓN MUROS	Ubicación: <u>/</u>	Cant: <u>/</u>	UND: <u>/</u>	Medidas: <u>/</u>	Material: <u>/</u>
E. IMPERMEABILIZACIÓN PLACAS:	Ubicación: <u>/</u>	Cant: <u>/</u>	UND: <u>/</u>	Medidas: <u>/</u>	Material: <u>/</u>
F. CAMBIO DE GRIFERIA:	Ubicación: <u>/</u>	Cant: <u>/</u>	UND: <u>/</u>	Medidas: <u>/</u>	Material: <u>/</u>
G. Otro: Cual?	Ubicación: <u>/</u>	Cant: <u>/</u>	UND: <u>/</u>	Medidas: <u>/</u>	Material: <u>/</u>

4. DOTACIÓN DE MOBILIARIO: (Si no existe el elemento o esta en avanzado estado de deterioro*)El establecimiento requiere:

A. TABLERO:	Deterioro	/	No existe	Cantidad	
B. PUESTO PARA DOCENTE (MESA Y SILLA):	Deterioro	/	No existe	Cantidad	
C. PUESTO UNIPERSONAL ALUMNO (MESA Y SILLA):	Deterioro	/	No existe	Cantidad	
D. MUEBLE DE ALMACENAMIENTO:	Deterioro	/	No existe	Cantidad	
E. TANDEM DE CANECAS:	Deterioro	/	No existe	Cantidad	

* Estado de deterioro: Faltan piezas al mobiliario ejm: tornillos, piezas completas, chapas; presenta deficiencias físicas como desoldado, con filos o puntas oxidadas cortantes, fracturas o huecos, son inestables e inseguros.

5. CONSTRUCCIÓN NUEVA : El establecimiento evidencia la falta de instalaciones y ambientes escolares (Describa claramente la necesidad, indicando el motivo, el tipo y número de espacios requeridos)

Debe tener en cuenta en el esquema los siguientes aspectos:

1. Ubicación de elementos hidráulicos y sanitarios: indicar: ubicación de acometida hidráulica y diámetro - tanques de reserva y su dimensión.
2. Ubicación de elementos eléctricos: indicar ubicación del transformador - contador - tablero eléctrico - planta eléctrica.

IV. CONTACTOS

Acompañamiento por parte del MEN

Nombre:	_____	Firma	_____
Email:	_____	C.C.	_____
Teléfono:	_____		

Acompañamiento de la OIM:

Nombre:	<u>Jairo Orlando Ros González</u>	Firma	<u>Jairo Ros</u>
Email:	<u>jarios_21870@outlook.com</u>	Cargo:	Arquitecto
Teléfono:	<u>3166264673</u>		

Acompañamiento de la Institución Educativa/Secretaría de Educación/Alcaldía Municipal.

Nombre:	<u>Marco Antonio Mosquera</u>	Firma	<u>[Signature]</u>
Email:	<u>masolan201@gmail.com</u>	Cargo:	Director Rural
Teléfono:	<u>3127311260</u>		

Acompañamiento adicional por la Institución Educativa/Secretaría de Educación/Alcaldía Municipal.

Nombre:	<u>Nasly Guisseth Ortega</u>	Firma	<u>Nasly Guisseth Ortega Taguero</u>
Email:	<u>naguiss1782@gmail.com</u>	Cargo:	Docente
Teléfono:	<u>3226648208</u>		

V. REGISTRO FOTOGRÁFICO : Identificar las áreas afectadas, cuando requiera demolición o reposición o mejoramiento

1	2
3	4
5	6

VI. CONDICIONES DEL PREDIO PARA TENER EN CUENTA EN EL PRESUPUESTO

Acceso al predio
 Vehicular Peatonal Fluvial Marítima Otra _____

Distancia en km desde el casco urbano. *Popayan - Toribio 226 Km a Sede Educativa 4,2 Km*

El predio cuenta con servicios de: *ni regular en afirmado completado*

Agua SI NO Luz SI NO Gas NO Alcantarillado SI NO Tel. SI NO

Se requiere realizar demoliciones SI NO M2 Material predominante *Mamposteria Común, Sistema Contingido*

OBSERVACIONES Y RECOMENDACIONES (Relacione aquí todo lo que considere importante como parte del diagnóstico)

1. _____

2. _____
