

DIAGNÓSTICO CONSTRUCCIÓN DE INFRAESTRUCTURA EDUCATIVA

I. INFORMACIÓN GENERAL DEL ESTABLECIMIENTO EDUCATIVO

NOMBRE DE LA INSTITUCIÓN EDUCATIVA:	C.E SAN JUAN LA TOLDA													
CODIGO DANE INSTITUCIÓN EDUCATIVA:	219821000183													
NOMBRE DE LA SEDE EDUCATIVA:	CENTRO DOCENTE RURAL MIXTO LA CALERA													
CODIGO DANE DE LA SEDE EDUCATIVA:	219821000183													
Dirección/ Municipio:	Vereda la Calera/ Toribio				Departamento				Cauca					
FECHA DE VISITA	DIA	3	MES	8	AÑO	2018	JORNADAS	MAÑANA	<input checked="" type="checkbox"/>	TARDE	<input type="checkbox"/>	NOCHE	<input type="checkbox"/>	Jornada única
COORDENADAS GEOGRAFICAS (GPS)		X:	7.620.432.845.126.140											
		Y:	29.982.075.303.914.400											
RECTOR:	Marcos Antonio Mosquera						URBANA	<input type="checkbox"/>	RURAL	Vereda el Asomadero				
E-mail:	<a href="mailto:masolan201@gmail.com">masolan201@gmail.com</a>						TELÉFONO:	3127311260						
* La I.E. dispone de predio con certificado de libertad y tradición, escritura a nombre de la I.E. o del Municipio ó resolución de adjudicación de etnias indígenas o afrocolombianos.	SI	<input checked="" type="checkbox"/>	NO	<input type="checkbox"/>	Tipo de doc.:	Constancia					No del doc. :	082-0241		
Anexa documento:											SI	<input checked="" type="checkbox"/>	NO	<input type="checkbox"/>

El predio o el inmueble donde se ubica el establecimiento educativo se encuentra en un terreno estable y no genera ningún tipo de riesgo para los estudiantes: SI  NO

\* En caso de que la respuesta sea NO indique a continuación porque:

<input type="checkbox"/> Deslizamiento	<input type="checkbox"/> Receptor de Deslizamiento	<input type="checkbox"/> Zona Pantanosa	<input type="checkbox"/> Problemas estructurales
<input type="checkbox"/> Inundación	<input type="checkbox"/> Relleno Sanitario	<input type="checkbox"/> Zona de protección	<input type="checkbox"/> otro, ¿Cuál?

Amplie si considera :

II. INFORMACIÓN BASE (DATOS DE MATRICULA DE LA MAYOR JORNADA)	GRADO	No. NIÑOS	No. NIÑAS	GRADO	No. NIÑOS	No. NIÑAS	GRADO	No. NIÑOS	No. NIÑAS	No. ADULTOS	
	PREJARDIN	/	/	PRIMERO		1	SEXTO	/	/	Adultos Mujeres	
JARDIN	/	/	SEGUNDO		4	SÉPTIMO	/	/	Adultos hombres		
TRANSICIÓN	2	/	TERCERO		4	OCTAVO	/	/	TOTAL		
			CUARTO		1	NOVENO	/	/	TOTAL ESTUDIANTES EN EL ESTABLECIMIENTO EDUCATIVO		
			QUINTO	3		DECIMO	/	/			
ESTUDIANTES						ONCE	/	/	15 Estudiantes		
TOTAL		2	TOTAL	3	10	TOTAL	/	/			

II. INFORMACIÓN DE LA INFRAESTRUCTURA EXISTENTE

No. DE AULAS	2	BIBLIOTECA	NO	LABORATORIO	NO	otro, Cual?	
No. BATERIA SANITARIA	1	No. De aparatos	3	COMEDOR	Si	INTERNADO	NO

III. NECESIDADES DE MEJORAMIENTO DE LA INFRAESTRUCTURA EXISTENTE

Nota: (De la siguiente relación de actividades, si el establecimiento lo requiere, relacione su Ubicación, cantidad, Unidad, Medidas y el Material estimado, de lo contrario indique / )

1. AGUA Y SANEAMIENTO BÁSICO : El establecimiento requiere:

Actividad	Ubicación	Cant	UND	Medidas	Material
A. TANQUE ALMACENAMIENTO AGUA:	bateria	1	UND	lts	concreto impermeabilizado
B. TUBERIA HIDRÁULICA Y ACCESORIOS:	bateria	25	UND	ml	pvc
C. POZO SÉPTICO:	bateria		UND:	Medidas	concreto simple
D. TUBERIA SANITARIA Y ACCESORIOS:	bateria	25	UND	ml	pvc
E. CAJAS DE INSPECCIÓN:	bateria		UND:	Medidas	0,6x0,6 mamposteria
F. CANAL Y BANTES AGUAS LLUVIAS:	aula/comedor/bateria	45	UND	ml	lamina galvanizada calibre 22-tuberia pvc
G. Otro	/		UND:	Medidas	Material

**2. MANTENIMIENTO CORRECTIVO:** El establecimiento requiere:

A. REPOSICIÓN DE TEJA:	Ubicación:	aula 1,2 bateria	Cant	188	UNC	m2	Medidas	23,5x8	Material	teja forte o similar
B. REPOSICIÓN ESTRUCTURA CUBIERTA	Ubicación:	aula 1.2/bateria	Cant	188	UNC	m2	Medidas	23,5x8	Material	estructura perlin P.H.R ACESCO
C. REPOSICIÓN DE SANITARIO	Ubicación:	bateria s	Cant	2	UNC	und	Medidas	estandar	Material	linea institucional
D. REPOSICIÓN DE LAVAMOS	Ubicación:	bateria s	Cant	2	UNC	und	Medidas	estandar	Material	linea institucional
E. REPOSICIÓN DE ORINAL	Ubicación:	/	Cant:		UND:		Medidas		Material	
F. REPOSICIÓN DE MESÓN	Ubicación:	/	Cant:		UND:		Medidas		Material	
G. REPOSICIÓN DE MURO	Ubicación:	/	Cant:		UND:		Medidas		Material	
H. REPOSICIÓN ENCHAPE PARED	Ubicación:	bateria	Cant	34,25	UNC	m2	Medidas	13,5x2,50	Material	enchape ceramico
I. REPOSICIÓN ENCHAPE PISO	Ubicación:	aula 1.2/biblioteca	Cant	34,25	UNC	m2	Medidas	13,7x2,50	Material	mortero 1:4+enchape ceramico
J. REPOSICIÓN POSETA LAVATRAPEROS	Ubicación:	1	Cant	1	UNC	und	Medidas	0,6x0,8	Material	concreto simple
K. REPOSICIÓN DE PUERTAS:	Ubicación:	bateria s	Cant	2	UNC	und	Medidas	1x2.10	Material	lamina calibre 18
L. REPOSICIÓN DE VENTANAS:	Ubicación:	/	Cant:		UND:		Medidas		Material	
M. REPOSICIÓN DE CIELO RASO:	Ubicación:		Cant:		UND:		Medidas		Material	
N. REPOSICIÓN DE LÁMPARAS:	Ubicación:	comedor/cocina	Cant	1	UNC	und	Medidas	estandar	Material	
Ñ. REP. INTERRUPTORES Y O TOMAS:	Ubicación:	bateria /aulas	Cant	4	UNC	4	Medidas	estandar	Material	
O. REPOSICIÓN TABLERO ELÉCTRICO:	Ubicación:	/	Cant:		UND:		Medidas		Material	
P. INSTALACIÓN TUBERIA MT:	Ubicación:	aula 1.2/biblioteca	Cant	35	UNC	ml	Medidas	35	Material	tuberia mt
Q. Otro	Ubicación:	/	Cant:		UND:		Medidas		Material	
R. SUMNISTRO E INSTALACIÓN DE PANEL SOLAR: (SÓLO PARA ILUMINACIÓN, INDICAR NÚMERO DE BOMBILLOS A ABASTECER)										

**3. MANTENIMIENTO PREVENTIVO :** El establecimiento requiere:

A. PAÑETE MURO M2:	Ubicación:	aula 1.2	Cant	117	UNC	m2	Medidas	45x2,6	Material	mortero 1:4
B. VINILO SOBRE MURO 2 MANOS:	Ubicación:	bateria/aulas	Cant	117	UNC	m2	Medidas	45x2,6	Material	pintura tipo 1
C. KORAZA SOBRE MURO 2 MANOS:	Ubicación:		Cant:		UND:		Medidas		Material	
D. IMPERMEABILIZACIÓN MUROS	Ubicación:	/	Cant:		UND:		Medidas		Material	
E. IMPERMEABILIZACIÓN PLACAS:	Ubicación:	/	Cant:		UND:		Medidas		Material	
F. CAMBIO DE GRIFERIA:	Ubicación:	/	Cant:		UND:		Medidas		Material	
G. Otro: Cual?	Ubicación:	/	Cant:		UND:		Medidas		Material	

**4. DOTACIÓN DE MOBILIARIO:** (Si no existe el elemento o esta en avanzado estado de deterioro\* )El establecimiento requiere:

A. TABLERO:	Deterioro	/	No existe		Cantidad	
B. PUESTO PARA DOCENTE (MESA Y SILLA):	Deterioro		No existe		Cantidad	
C. PUESTO UNIPERSONAL ALUMNO (MESA Y SILLA):	Deterioro	/	No existe		Cantidad	
D. MUEBLE DE ALMACENAMIENTO:	Deterioro	/	No existe		Cantidad	
E. TANDEM DE CANECAS:	Deterioro	x	No existe		Cantidad	2

\* Estado de deterioro: Faltan piezas al mobiliario ejm: tornillos, piezas completas, chapas; presenta deficiencias físicas como desoldado, con fillos o puntas oxidadas cortantes, fracturas o huecos, son inestables e inseguros.

**5. CONSTRUCCIÓN NUEVA :** El establecimiento evidencia la falta de instalaciones y ambientes escolares (Describe claramente la necesidad, indicando el motivo, el tipo y número de espacios requeridos)

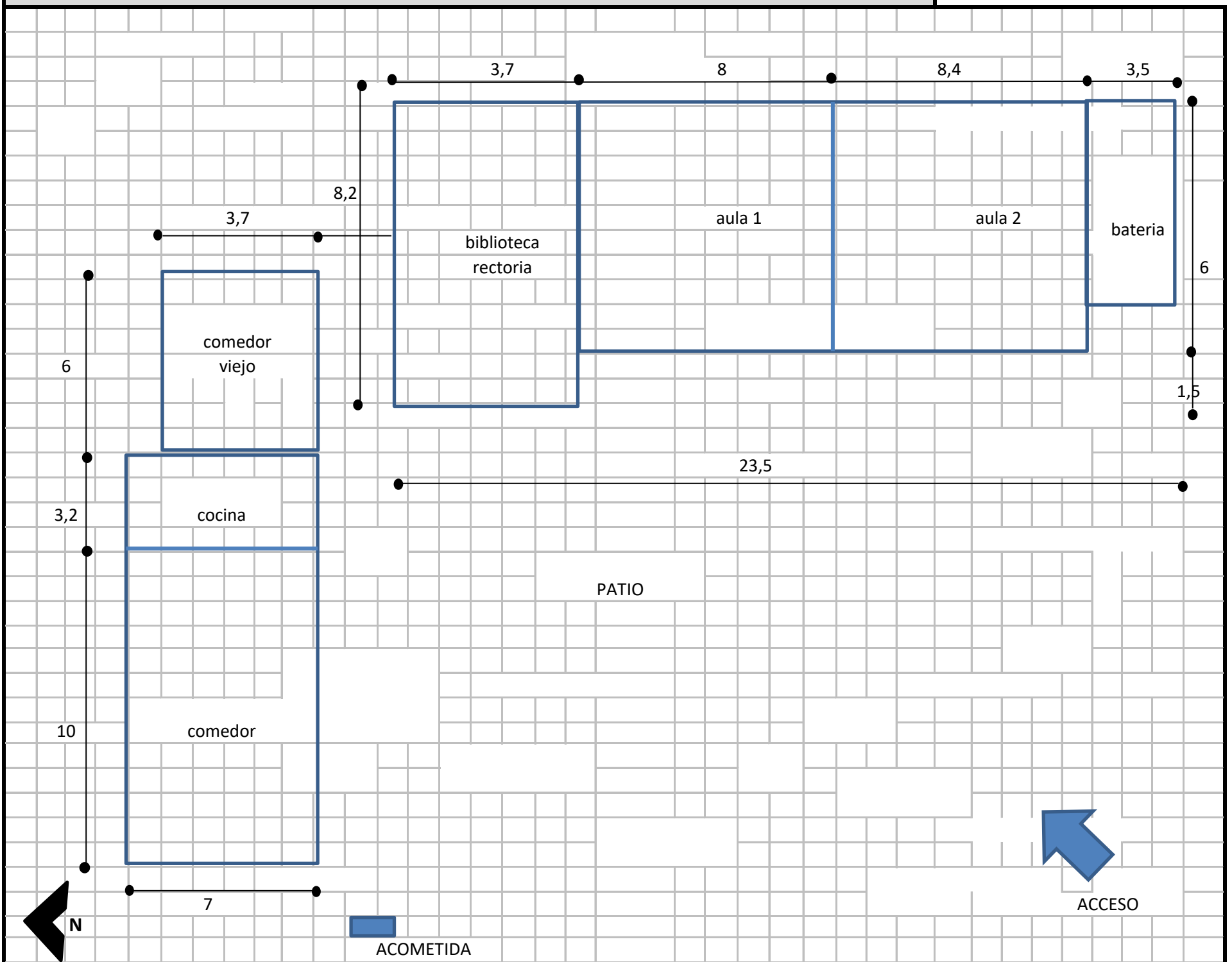
Debe tener en cuenta en el esquema los siguientes aspectos:

1. Ubicación de elementos hidráulicos y sanitarios :indicar: ubicación de acometida hidraulica y diámetro - tanques de reserva y su dimensión.
2. Ubicación de elementos eléctricos: indicar ubicación del transformador - contador - tablero eléctrico - planta eléctrica.

**IV. CONTACTOS**

**Acompañamiento por parte del MEN**

Nombre: \_\_\_\_\_  
 Email: \_\_\_\_\_  
 Teléfono: \_\_\_\_\_

Firma  
 C.C.

\_\_\_\_\_  
 \_\_\_\_\_

**Acompañamiento de la OIM:**

Nombre: Jairo Orlando Rios Garzon  
 Email: [jjrios\\_1187@hotmail.com](mailto:jjrios_1187@hotmail.com)  
 Teléfono: 3166269643

Firma  
 Cargo:

\_\_\_\_\_  
 Arquitecto

**Acompañamiento de la Institución Educativa/Secretaria de Educación/Alcaldía Municipal.**

Nombre: Marco Antonio Mosquera  
 Email: [masolan201@gmail.com](mailto:masolan201@gmail.com)  
 Teléfono: 3146291590

Firma  
 Cargo:

\_\_\_\_\_  
 Director

**Acompañamiento adicional por la Institución Educativa/Secretaria de Educación/Alcaldía Municipal.**

Nombre: \_\_\_\_\_  
 Email: \_\_\_\_\_  
 Teléfono: \_\_\_\_\_

Firma  
 Cargo:

\_\_\_\_\_  
 \_\_\_\_\_



FACHADA AULA



INTERIOR COMEDOR



INTERIOR ORINALES



PUERTA ACCESO BATERIA S



CUBIERTA BIBLIOTECA



CORREDOR

VI. CONDICIONES DEL PREDIO PARA TENER EN CUENTA EN EL PRESUPUESTO

Acceso al predio	Distancia en km desde el casco urbano.	Desde el centro de insumos (Popayan) hasta la cabecera municipal del Resguardo de Tacueyo (Toribio Cauca) 126 km (en via pavimentada 112 km- via a base de afirmado 14 km) y desde alli hasta la sede educativa la Calera a 8 km en via regular en afirmado compactado
<input checked="" type="checkbox"/> Vehicular <input type="checkbox"/> Peatonal <input type="checkbox"/> Fluvial <input type="checkbox"/> Marítima <input type="checkbox"/> Otro: _____		
El predio cuenta con servicios de:		
Agua SI <input checked="" type="checkbox"/> NO <input type="checkbox"/> Luz SI <input checked="" type="checkbox"/> NO <input type="checkbox"/> Gas SI <input type="checkbox"/> NO <input checked="" type="checkbox"/> Alcantarillado SI <input type="checkbox"/> NO <input checked="" type="checkbox"/> Tel. SI <input type="checkbox"/> NO <input checked="" type="checkbox"/>		
Se requiere realizar demoliciones SI <input type="checkbox"/> NO <input checked="" type="checkbox"/>	_____ M2 Material predominante	mamposteria ladrillo comun,sistema confinado

OBSERVACIONES Y RECOMENDACIONES (Relacione aquí todo lo que considere importante como parte del diagnóstico)

1. Se requiere el suministro y la adecuacion de la bateria sanitaria

2. Se requiere el mejoramiento de la cubierta de las aulas existentes, la implementacion de red electrica EMT

La interventoria ha revisado el diagnostico y lo encuentra ajustado a los requerimientos del programa; se establecen las necesidades inmediatas en mantenimiento preventivo y correctivo. El presupuesto establece el costo adecuado de su mejoramiento.

Jaraknya 8 km dari rumah

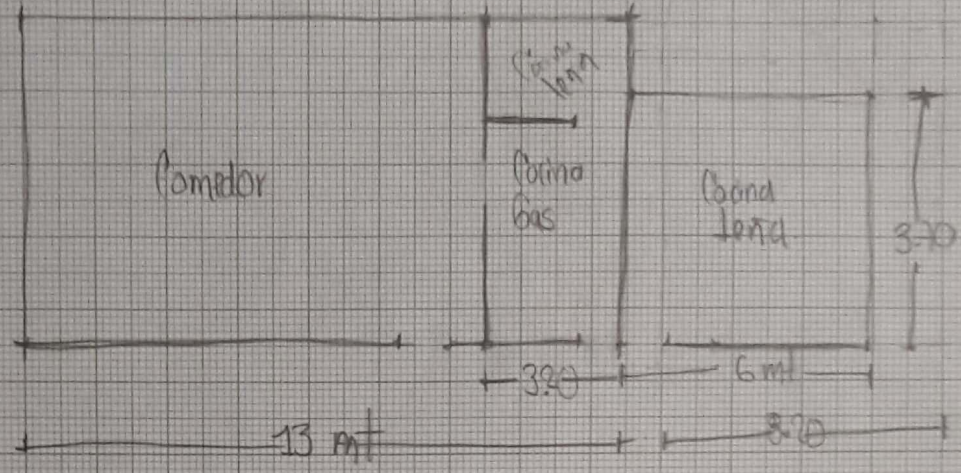

NO 1A  
 ALUMA / Ceko  
 Dapur 1  
 Kamar 1  
 Ruang tamu 1  
 12.50

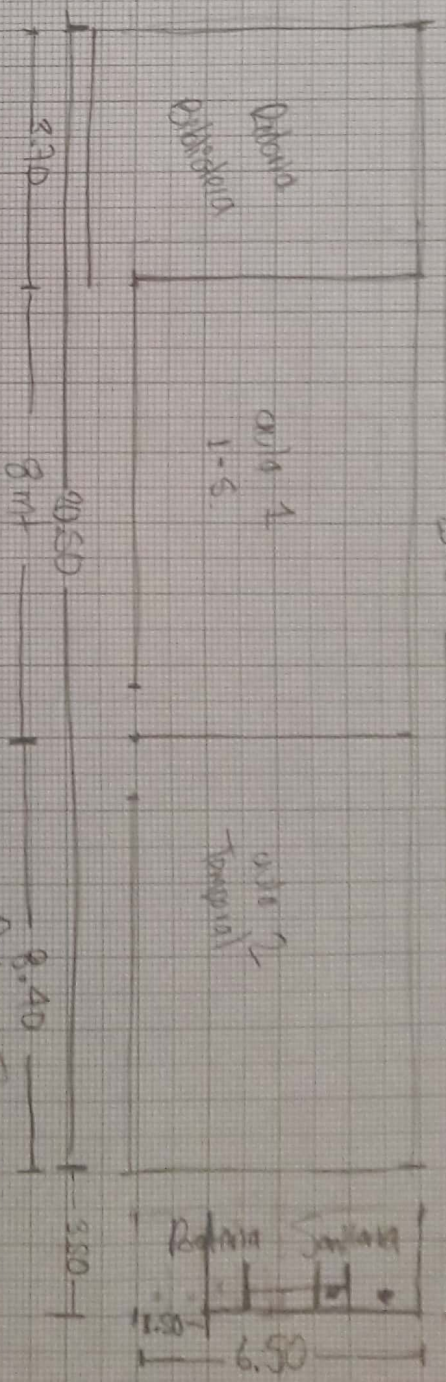

101  
 2.998.000  
 16.000.000  
 2.998.000  
 16.000.000

- Kamar  
 - Dapur  
 - Ruang tamu

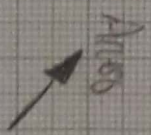

Panel A/B 1-2

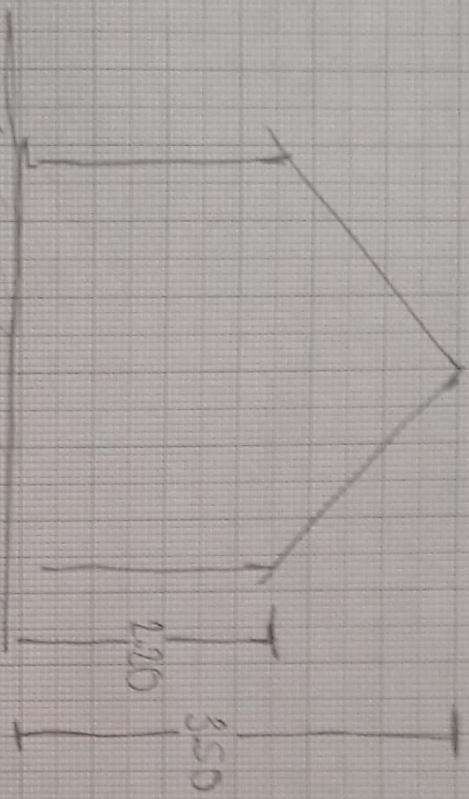

Panel B/C 3-4

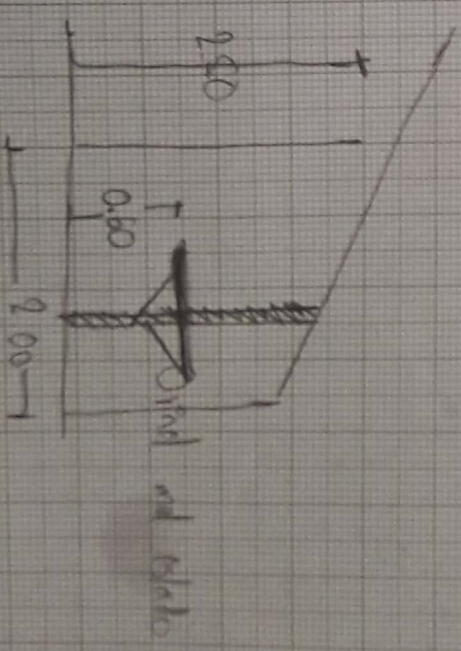
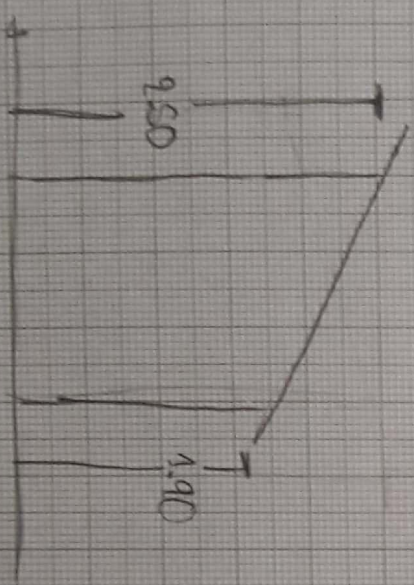

DIAGNÓSTICO CONSTRUCCIÓN DE INFRAESTRUCTURA EDUCATIVA

I. INFORMACIÓN GENERAL DEL ESTABLECIMIENTO EDUCATIVO

NOMBRE DE LA INSTITUCIÓN EDUCATIVA: **CE LA TOLA**

CODIGO DANE INSTITUCIÓN EDUCATIVA: **219821000183**

NOMBRE DE LA SEDE EDUCATIVA: **CENTRO DOCENTE ESCALA MIXTA LA CAJERA (Vereda la Cajera)**

CODIGO DANE DE LA SEDE EDUCATIVA: **219821000183**

Dirección/ Municipio: **Vereda la Cajera/Torbio** Departamento: **Caica**

FECHA DE VISITA DIA: **03** MES: **08** AÑO: **2018** JORNADAS: MAÑANA  TARDE:  NOCHE:

COORDENADAS GEOGRAFICAS (GPS) X: **29982075303917457** Y: **-76.20432845116199**

RECTOR: **Marco Antonio Mosquera** URBANA  RURAL

E-mail: **masolan201@gmail.com** TELÉFONO: **3127311260**

\* La I.E. dispone de predio con certificado de libertad y tradición, escritura a nombre de la I.E. o del Municipio ó resolución de adjudicación de etnias indígenas o afrocolombianos. SI  NO  Tipo de doc.: **Castor de Vozale** Escritura No del doc.:

Anexa documento: SI  NO

El predio o el inmueble donde se ubica el establecimiento educativo se encuentra en un terreno estable y no genera ningún tipo de riesgo para los estudiantes: SI  NO

\* En caso de que la respuesta sea **NO** indique a continuación porque:

Deslizamiento  receptor de deslizamiento  Zona Pantanosa  Problemas estructurales  
 Inundación  Relleno Sanitario  Zona de protección  otro, ¿Cuál?

Amplie si considera :

II. INFORMACIÓN BASE (DATOS DE MATRICULA DE LA MAYOR JORNADA)	GRADO	No. NIÑOS	No. NIÑAS	GRADO	No. NIÑOS	No. NIÑAS	GRADO	No. NIÑOS	No. NIÑAS	No. ADULTOS	
	PREJARDIN	/	/	/	PRIMERO	1	1	SEXTO			Adultos Mujeres
JARDIN	/	/	/	SEGUNDO	1	4	SÉPTIMO			Adultos hombres	
TRANSICIÓN	2	1	1	TERCERO	1	4	OCTAVO			TOTAL	
				CUARTO	1	1	NOVENO			TOTAL ESTUDIANTES EN EL ESTABLECIMIENTO EDUCATIVO	
				QUINTO	3	1	DECIMO			15 Estudiantes	
ESTUDIANTES	TOTAL	2	1	TOTAL	8	10	TOTAL				

II. INFORMACIÓN DE LA INFRAESTRUCTURA EXISTENTE

No. DE AULAS: **2** BIBLIOTECA: **SI** LABORATORIO: **NO** otro, Cual?  
 No. BATERIA SANITARIA: **1** No. De aparatos: **3** COMEDOR: **SI** INTERNADO: **NO**

III. NECESIDADES DE MEJORAMIENTO DE LA INFRAESTRUCTURA EXISTENTE

Nota: (De la siguiente relación de actividades. si el establecimiento lo requiere. relacione su Ubicación. cantidad. Unidad. Medidas v el Material estimado, de lo contrario indique / )

1. AGUA Y SANEAMIENTO BÁSICO : El establecimiento requiere:

A. TANQUE ALMACENAMIENTO AGUA Ubicación: **Balón** / Cant: **1** UND: **15** Medidas: **Hander** Material: **Hander**

B. TUBERIA HIDRÁULICA Y ACCESORIO Ubicación: **Balón** / Cant: **25** UND: **ML** Medidas: **25** Material: **Idoma p.v.c. 1/2"**

C. POZO SÉPTICO: Ubicación: **Balón** / Cant: **1** UND: **1** Medidas: **0.60x0.60** Material: **Concreto Simple**

D. TUBERIA SANITARIA Y ACCESORIOS: Ubicación: **Balón** / Cant: **1** UND: **ML** Medidas: **95** Material: **Lamira galvanizada / 1/2"**

E. CAJAS DE INSPECCIÓN: Ubicación: **Balón** / Cant: **1** UND: **1** Medidas: **1** Material: **1**

F. CANAL Y BANTES AGUAS LLLUMAS: Ubicación: **Balón** / Cant: **1** UND: **1** Medidas: **1** Material: **1**



**2. MANTENIMIENTO CORRECTIVO:** El establecimiento requiere:

A. REPOSICIÓN DE TEJA:	Ubicación: <u>Batania</u>	Cant: <u>188</u>	UND: <u>M<sup>2</sup></u>	Medidas: <u>23,5 x 8</u>	Material: <u>Tela Fort o Similar</u>
B. REPOSICIÓN ESTRUCTURA CUBIERTA	Ubicación: <u>Batania</u>	Cant: <u>188</u>	UND: <u>M<sup>2</sup></u>	Medidas: <u>23,5 x 8</u>	Material: <u>Tela Fort o Similar</u>
C. REPOSICIÓN DE SANITARIO	Ubicación: <u>Batania</u>	Cant: <u>2</u>	UND: <u>UND.</u>	Medidas: <u>lino. Inst.</u>	Material: <u>Linea Institucional</u>
D. REPOSICIÓN DE LAVAMOS	Ubicación: <u>Batania</u>	Cant: <u>2</u>	UND: <u>UND</u>	Medidas: <u>"</u>	Material: <u>"</u>
E. REPOSICIÓN DE ORINAL	Ubicación: <u>"</u>	Cant: <u>"</u>	UND: <u>"</u>	Medidas: <u>"</u>	Material: <u>"</u>
F. REPOSICIÓN DE MESÓN	Ubicación: <u>"</u>	Cant: <u>"</u>	UND: <u>"</u>	Medidas: <u>"</u>	Material: <u>"</u>
G. REPOSICIÓN DE MURO	Ubicación: <u>"</u>	Cant: <u>"</u>	UND: <u>"</u>	Medidas: <u>"</u>	Material: <u>"</u>
H. REPOSICIÓN ENCHAPÉ PARED	Ubicación: <u>Batania</u>	Cant: <u>34,25</u>	UND: <u>M<sup>2</sup></u>	Medidas: <u>13,7 x 2,50</u>	Material: <u>finchape Cerámico</u>
I. REPOSICIÓN ENCHAPÉ PISO	Ubicación: <u>Batania</u>	Cant: <u>34,25</u>	UND: <u>M<sup>2</sup></u>	Medidas: <u>13,7 x 2,50</u>	Material: <u>"</u>
J. REPOSICIÓN POSETA LAVATRAPERO	Ubicación: <u>Batania</u>	Cant: <u>1</u>	UND: <u>UND.</u>	Medidas: <u>0,60 x 0,80</u>	Material: <u>Concreto Simple.</u>
K. REPOSICIÓN DE PUERTAS:	Ubicación: <u>Batania</u>	Cant: <u>2</u>	UND: <u>UND</u>	Medidas: <u>lino. Inst.</u>	Material: <u>Linea Inst / Cerámicos</u>
L. REPOSICIÓN DE VENTANAS:	Ubicación: <u>"</u>	Cant: <u>"</u>	UND: <u>"</u>	Medidas: <u>"</u>	Material: <u>"</u>
M. REPOSICIÓN DE CIELO RASO:	Ubicación: <u>"</u>	Cant: <u>"</u>	UND: <u>"</u>	Medidas: <u>"</u>	Material: <u>"</u>
N. REPOSICIÓN DE LÁMPARAS:	Ubicación: <u>Compa. Batania</u>	Cant: <u>4</u>	UND: <u>UND.</u>	Medidas: <u>Simple.</u>	Material: <u>Plástico</u>
Ñ. REP. INTERRUPTORES Y O TOMAS:	Ubicación: <u>Compa. Batania</u>	Cant: <u>4</u>	UND: <u>Simple.</u>	Medidas: <u>Simple.</u>	Material: <u>Plástico.</u>
O. REPOSICIÓN TABLERO ELÉCTRICO:	Ubicación: <u>Batania</u>	Cant: <u>"</u>	UND: <u>"</u>	Medidas: <u>"</u>	Material: <u>"</u>
P. INSTALACIÓN TUBERÍA MT.	Ubicación: <u>Batania</u>	Cant: <u>35</u>	UND: <u>M.L</u>	Medidas: <u>35</u>	Material: <u>MT. Tubo Galvanizado</u>
Q. Otro	Ubicación: <u>"</u>	Cant: <u>"</u>	UND: <u>"</u>	Medidas: <u>"</u>	Material: <u>"</u>
R. SUMINISTRO E INSTALACIÓN DE PANEL SOLAR: (SÓLO PARA ILUMINACIÓN, INDICAR NÚMERO DE BOMBILLOS A ABASTECER)					

**3. MANTENIMIENTO PREVENTIVO:** El establecimiento requiere:

A. PAÑETE MURO M2:	Ubicación: <u>Batania</u>	Cant: <u>94</u>	UND: <u>M<sup>2</sup></u>	Medidas: <u>94</u>	Material: <u>Mortero 1:4</u>
B. VINILO SOBRE MURO 2 MANOS:	Ubicación: <u>Batania</u>	Cant: <u>94</u>	UND: <u>M<sup>2</sup></u>	Medidas: <u>300 x 4</u>	Material: <u>Durex tipo 1</u>
C. KORAZA SOBRE MURO 2 MANOS:	Ubicación: <u>Batania</u>	Cant: <u>"</u>	UND: <u>"</u>	Medidas: <u>"</u>	Material: <u>"</u>
D. IMPERMEABILIZACIÓN MUROS	Ubicación: <u>"</u>	Cant: <u>"</u>	UND: <u>"</u>	Medidas: <u>"</u>	Material: <u>"</u>
E. IMPERMEABILIZACIÓN PLACAS:	Ubicación: <u>"</u>	Cant: <u>"</u>	UND: <u>"</u>	Medidas: <u>"</u>	Material: <u>"</u>
F. CAMBIO DE GRIFERIA:	Ubicación: <u>Batania</u>	Cant: <u>3</u>	UND: <u>UND.</u>	Medidas: <u>Simple.</u>	Material: <u>Grifera Grinal</u>
G. Otro: Cual?	Ubicación: <u>"</u>	Cant: <u>"</u>	UND: <u>"</u>	Medidas: <u>"</u>	Material: <u>"</u>

**4. DOTACIÓN DE MOBILIARIO:** (Si no existe el elemento o esta en avanzado estado de deterioro\* )El establecimiento requiere:

A. TABLERO:	Deterioro	/	No existe	Cantidad	_____
B. PUESTO PARA DOCENTE (MESA Y SILLA):	Deterioro	/	No existe	Cantidad	_____
C. PUESTO UNIPERSONAL ALUMNO (MESA Y SILLA):	Deterioro	/	No existe	Cantidad	_____
D. MUEBLE DE ALMACENAMIENTO:	Deterioro	/	No existe	Cantidad	_____
E. TANDEM DE CANECAS:	Deterioro	/	No existe	Cantidad	_____

\* Estado de deterioro: Faltan piezas al mobiliario eim: tornillos, piezas completas, chapas; presenta deficiencias físicas como desoldado, con filos o puntas oxidadas cortantes, fracturas o huecos, son inestables e inseguros.

**5. CONSTRUCCIÓN NUEVA:** El establecimiento evidencia la falta de instalaciones y ambientes escolares (Describe claramente la necesidad, indicando el motivo, el tipo y número de espacios requeridos)

Debe tener en cuenta en el esquema los siguientes aspectos:

1. Ubicación de elementos hidráulicos y sanitarios: indicar: ubicación de acometida hidráulica y diámetro - tanques de reserva y su dimensión.
2. Ubicación de elementos eléctricos: indicar ubicación del transformador - contador - tablero eléctrico - planta eléctrica.

IV. CONTACTOS

Acompañamiento por parte del MEN

Nombre: \_\_\_\_\_  
 Email: \_\_\_\_\_  
 Teléfono: \_\_\_\_\_

Firma: \_\_\_\_\_  
 C.C. \_\_\_\_\_

Acompañamiento de la OIM:

Nombre: Jairo Orlando Rios Gantón  
 Email: josico-1189@hotmail.com  
 Teléfono: 3166769643

Firma: Jairo Orlando Rios Gantón  
 Cargo: Arquitecto

Acompañamiento de la Institución Educativa/Secretaria de Educación/Alcaldía Municipal.

Nombre: Marco Antonio Mosquera  
 Email: masolan201@gmail.com  
 Teléfono: 3127311260

Firma: [Signature]  
 Cargo: Director Rural.

Acompañamiento adicional por la Institución Educativa/Secretaria de Educación/Alcaldía Municipal.

Nombre: \_\_\_\_\_  
 Email: \_\_\_\_\_  
 Teléfono: \_\_\_\_\_

Firma: \_\_\_\_\_  
 Cargo: \_\_\_\_\_

1	2
3	4
5	6

VI. CONDICIONES DEL PREDIO PARA TENER EN CUENTA EN EL PRESUPUESTO

Acceso al predio  
 Vehicular     Peatonal     Fluvial     Marítima     Otro:

Distancia en km desde el casco urbano.

*Dopaxin - Toluca 226 Km.  
 q. Seor Eduarino 8 Km  
 via en asfalto compactado*

El predio cuenta con servicios de:

Agua SI  NO     Luz SI  NO     Gas  NO     Alcantarillado SI  NO     Tel. SI  NO

Se requiere realizar demoliciones SI  NO     M2 Material predominante

*Mamposteria Comun Sistema Concreto*

OBSERVACIONES Y RECOMENDACIONES (Relacione aqui todo lo que considere importante como parte del diagnóstico)

1. *Se requiere el suministro y la adreacion de la bateria*
2. *Se requiere el mejoramiento de la cubierta de las auras existentes, y la implementación de rpd electrica M-T*

**DIAGNÓSTICO CONSTRUCCIÓN DE INFRAESTRUCTURA EDUCATIVA**

**I. INFORMACIÓN GENERAL DEL ESTABLECIMIENTO EDUCATIVO**

NOMBRE DE LA INSTITUCIÓN EDUCATIVA:	Institucion Educativa Tecnica Agropecuaria Dominguillo													
CODIGO DANE INSTITUCIÓN EDUCATIVA:	219698000661													
NOMBRE DE LA SEDE EDUCATIVA:	Sede La Capilla													
CODIGO DANE DE LA SEDE EDUCATIVA:	219698002362													
Dirección/ Municipio:	Vereda La Capilla					Departamento			Santander de Quilichao					
FECHA DE VISITA	DIA	10	MES	8	AÑO	2018	JORNADAS	MAÑANA	TARDE	<input checked="" type="checkbox"/>	NOCHE	4:00pm a 6:00 pm		
COORDENADAS GEOGRAFICAS (GPS)		X: N 2°58'29,2761''												
		Y: W 76°29'46,8672''												
RECTOR:	Jazzir Polanco					URBANA				RURAL	<input checked="" type="checkbox"/> 25 min de Santander			
E-mail:	<a href="mailto:ieadominguillo@gmail.com">ieadominguillo@gmail.com</a>					TELÉFONO:	312 814 9033							
*	La I.E. dispone de predio con certificado de libertad y tradición, escritura a nombre de la I.E. o del Municipio ó resolución de adjudicación de etnias indígenas o afrocolombianos.							SI	<input checked="" type="checkbox"/>	Tipo de doc.:			Escrituras Publicas	
							NO	<input type="checkbox"/>	No del doc. :					
							Anexo documento:	SI	<input type="checkbox"/>	NO	<input checked="" type="checkbox"/>			

El predio o el inmueble donde se ubica el establecimiento educativo se encuentra en un terreno estable y no genera ningún tipo de riesgo para los estudiantes: SI  NO

\* En caso de que la respuesta sea **NO** indique a continuación porque:

<input type="checkbox"/>	Deslizamiento	<input type="checkbox"/>	Receptor de Deslizamiento	<input type="checkbox"/>	Zona Pantanosa	<input type="checkbox"/>	Problemas estructurales
<input type="checkbox"/>	Inundación	<input type="checkbox"/>	Relleno Sanitario	<input type="checkbox"/>	Zona de protección	<input type="checkbox"/>	otro, ¿Cuál?

Amplie si considera : \_\_\_\_\_

II. INFORMACIÓN BASE (DATOS DE MATRICULA DE LA MAYOR JORNADA)	GRADO	No. NIÑOS	No. NIÑAS	GRADO	No. NIÑOS	No. NIÑAS	GRADO	No. NIÑOS	No. NIÑAS	No. ADULTOS	
	PREJARDIN	0	0	PRIMERO	7	6	SEXTO	0	0	Adultos Mujeres	0
JARDIN	0	0	SEGUNDO	3	8	SÉPTIMO	0	0	Adultos hombres	0	
TRANSICIÓN	4	8	TERCERO	4	5	OCTAVO	0	0	TOTAL ESTUDIANTES EN EL ESTABLECIMIENTO EDUCATIVO		
			CUARTO	3	3	NOVENO	0	0			
			QUINTO	10	5	DECIMO	0	0	66 Estudiantes		
ESTUDIANTES						ONCE	0	0			
TOTAL	4	8	TOTAL	27	27	TOTAL	0	0			

**II. INFORMACIÓN DE LA INFRAESTRUCTURA EXISTENTE**

No. DE AULAS	5	BIBLIOTECA	Si	LABORATORIO	No	otro, Cual?
No. BATERIA SANITARIA	1	No. De aparatos	4	COMEDOR	No	
INTERNADO						

**III. NECESIDADES DE MEJORAMIENTO DE LA INFRAESTRUCTURA EXISTENTE**

**Nota: (De la siguiente relación de actividades, si el establecimiento lo requiere, relacione su Ubicación, cantidad, Unidad, Medidas y el Material estimado, de lo contrario indique / )**

**1. AGUA Y SANEAMIENTO BÁSICO :** El establecimiento requiere:

A. TANQUE ALMACENAMIENTO AGUA:	Ubicación:	N.A.	Cant:		UND:		Medidas		Material	
B. TUBERIA HIDRÁULICA Y ACCESORIOS:	Ubicación:	N.A.	Cant:		UND:		Medidas		Material	
C. POZO SÉPTICO:	Ubicación:	N.A.	Cant:		UND:		Medidas		Material	
D. TUBERIA SANITARIA Y ACCESORIOS:	Ubicación:	N.A.	Cant:		UND:		Medidas		Material	
E. CAJAS DE INSPECCIÓN:	Ubicación:	N.A.	Cant:		UND:		Medidas		Material	
F. CANAL Y BANTES AGUAS LLUVIAS:	Ubicación:	N.A.	Cant:		UND:		Medidas		Material	
G. Otro	desmonte de cielo board y yeso	salones S1 S2 S4 y S5	Cant:	105	UNC	m2	Medidas	7x7,50 x2	Material	laminas de board y yeso

**2. MANTENIMIENTO CORRECTIVO:** El establecimiento requiere:

A. REPOSICIÓN DE TEJA:	Ubicación:	N.A.	Cant:		UND:	Medidas		Material		
B. REPOSICIÓN ESTRUCTURA CUBIERTA	Ubicación:	N.A.	Cant:		UND:	Medidas		Material		
C. REPOSICIÓN DE SANITARIO	Ubicación:	N.A.	Cant:		UND:	Medidas		Material		
D. REPOSICIÓN DE LAVAMOS	Ubicación:	N.A.	Cant:		UND:	Medidas		Material		
E. REPOSICIÓN DE ORINAL	Ubicación:	N.A.	Cant:		UND:	Medidas		Material		
F. REPOSICIÓN DE MESÓN	Ubicación:	N.A.	Cant:		UND:	Medidas		Material		
G. REPOSICIÓN DE MURO	Ubicación:	N.A.	Cant:		UND:	Medidas		Material		
H. REPOSICIÓN ENCHAPE PARED	Ubicación:	N.A.	Cant:		UND:	Medidas		Material		
I. REPOSICIÓN ENCHAPE PISO	Ubicación:	salones S1 S2 S4 y S5	Cant:	179	UNC	m2	Medidas	159+20	Material	tablon antideslizante
J. REPOSICIÓN POSETA LAVATRAPEROS	Ubicación:	N.A.	Cant:		UND:	Medidas		Material		
K. REPOSICIÓN DE PUERTAS:	Ubicación:	N.A.	Cant:		UND:	Medidas		Material		
L. REPOSICIÓN DE VENTANAS:	Ubicación:	N.A.	Cant:		UND:	Medidas		Material		
M. REPOSICIÓN DE CIELO RASO:	Ubicación:	salones S1 S2 S4 y S5	Cant:	186,06	UNC	m2	Medidas	109,2+75,86	Material	Pvc estructura aluminio
N. REPOSICIÓN DE LÁMPARAS:	Ubicación:	salones S1 S2 S4 y S5	Cant:	18	UNC	und	Medidas	4+4+4+6	Material	Carcasa pvc
Ñ. REP. INTERRUPTORES Y O TOMAS:	Ubicación:	salones S1 S2 S4 y S5	Cant:	12	UNC	und	Medidas	8+4	Material	Carcasa pvc
O. REPOSICIÓN TABLERO ELÉCTRICO:	Ubicación:	N.A.	Cant:		UND:	Medidas		Material		
P. INSTALACIÓN TUBERIA MT:	Ubicación:	salones S1 S2 S4 y S5	Cant:	97,8	UNC	ml	Medidas	47+50,80	Material	tubo 1/2" galvanizado EMT
Q. Otro	Ubicación:	N.A.	Cant:		UND:	Medidas		Material		
R. SUMNISTRO E INSTALACIÓN DE PANEL SOLAR: (SÓLO PARA ILUMINACIÓN, INDICAR NÚMERO DE BOMBILLOS A ABASTECER)										

**3. MANTENIMIENTO PREVENTIVO :** El establecimiento requiere:

A. PAÑETE MURO M2:	Ubicación:	N.A.	Cant:		UND:	Medidas		Material	
B. VINILO SOBRE MURO 2 MANOS:	Ubicación:	N.A.	Cant:		UND:	Medidas		Material	
C. KORAZA SOBRE MURO 2 MANOS:	Ubicación:	N.A.	Cant:		UND:	Medidas		Material	
D. IMPERMEABILIZACIÓN MUROS	Ubicación:	N.A.	Cant:		UND:	Medidas		Material	
E. IMPERMEABILIZACIÓN PLACAS:	Ubicación:	N.A.	Cant:		UND:	Medidas		Material	
F. CAMBIO DE GRIFERIA:	Ubicación:	N.A.	Cant:		UND:	Medidas		Material	
G. Otro: Cual?	Ubicación:		Cant:		UND:	Medidas		Material	

**4. DOTACIÓN DE MOBILIARIO:** (Si no existe el elemento o esta en avanzado estado de deterioro\* )El establecimiento requiere:

A. TABLERO:	Deterioro	X	No existe		Cantidad	3
B. PUESTO PARA DOCENTE (MESA Y SILLA):	Deterioro	X	No existe		Cantidad	2
C. PUESTO UNIPERSONAL ALUMNO (MESA Y SILLA):	Deterioro	X	No existe		Cantidad	15
D. MUEBLE DE ALMACENAMIENTO:	Deterioro	X	No existe		Cantidad	4
E. TANDEM DE CANECAS:	Deterioro	X	No existe		Cantidad	4

\* Estado de deterioro: Faltan piezas al mobiliario ejm: tornillos, piezas completas, chapas; presenta deficiencias físicas como desoldado, con fillos o puntas oxidadas cortantes, fracturas o huecos, son inestables e inseguros.

**5. CONSTRUCCIÓN NUEVA :** El establecimiento evidencia la falta de instalaciones y ambientes escolares (Describe claramente la necesidad, indicando el motivo, el tipo y número de espacios requeridos)

Comedor.

---



---



---



---

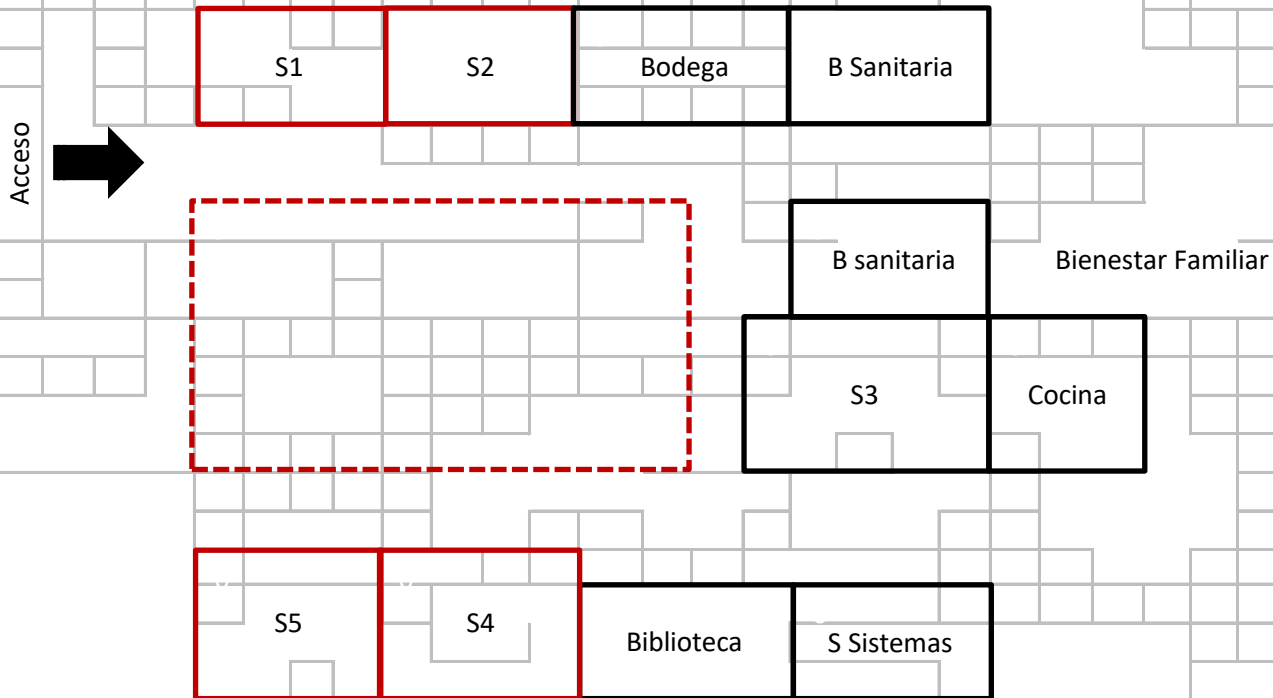

Convenciones



Debe tener en cuenta en el esquema los siguientes aspectos:

1. Ubicación de elementos hidráulicos y sanitarios :indicar: ubicación de acometida hidraulica y diámetro - tanques de reserva y su dimensión.
2. Ubicación de elementos eléctricos: indicar ubicación del transformador - contador - tablero eléctrico - planta eléctrica.

IV. CONTACTOS

Acompañamiento por parte del MEN

Nombre: \_\_\_\_\_  
 Email: \_\_\_\_\_  
 Teléfono: \_\_\_\_\_

Firma  
C.C.

\_\_\_\_\_  
 \_\_\_\_\_

Acompañamiento de la OIM:

Nombre: Andres Camilo Fontalvo Caicedo  
 Email: [argandrescaicedo@gmail.com](mailto:argandrescaicedo@gmail.com)  
 Teléfono: 3102494343

Firma  
Cargo:

Andres Fontalvo  
 \_\_\_\_\_

Acompañamiento de la Institución Educativa/Secretaria de Educación/Alcaldia Municipal.

Nombre: \_\_\_\_\_  
 Email: \_\_\_\_\_  
 Teléfono: \_\_\_\_\_

Firma  
Cargo:

\_\_\_\_\_  
 \_\_\_\_\_

Acompañamiento adicional por la Institución Educativa/Secretaria de Educación/Alcaldia Municipal.

Nombre: \_\_\_\_\_  
 Email: \_\_\_\_\_  
 Teléfono: \_\_\_\_\_

Firma  
Cargo:

\_\_\_\_\_  
 \_\_\_\_\_



Patio Central Vista 1



Patio Central Vista 1



Espacio Publico Vista 1



Espacio Publico Vista 2



Aulas S1-S2 Vista 1



Aulas S1-S2 Vista 2

VI. CONDICIONES DEL PREDIO PARA TENER EN CUENTA EN EL PRESUPUESTO

Acceso al predio  Vehicular  Peatonal  Fluvial  Marítima  Otro: \_\_\_\_\_ Distancia en km desde el casco urbano 10 km de Santander de Quilichao hasta la institucion educativa

El predio cuenta con servicios de:

Agua SI  NO  Luz SI  NO  Gas SI  NO  Alcantarilla SI  NO  Tel. SI

Se requiere realizar demoliciones SI  NO  \_\_\_\_\_ M2 Material predominante \_\_\_\_\_

OBSERVACIONES Y RECOMENDACIONES (Relacione aquí todo lo que considere importante como parte del diagnóstico)

hay que tener en cuenta que el transportador debe llevar coto para descargar los materiales y se debe pagar el costo de descarga.

se lleva cielo en pvc de 6 ml lo cual requiere un planchon o camion grande para su transporte

el material de enchape se debe poner en estibas y asegurar para que no se mueva ya que la via es sin pavimento

La interventoria ha revisado el diagnostico y lo encuentra ajustado a los requerimientos del programa; se establecen las necesidades inmediatas en mantenimiento preventivo y correctivo. El presupuesto establece el costo adecuado de su mejoramiento.

DIAGNÓSTICO CONSTRUCCIÓN DE INFRAESTRUCTURA EDUCATIVA

I. INFORMACIÓN GENERAL DEL ESTABLECIMIENTO EDUCATIVO

NOMBRE DE LA INSTITUCIÓN EDUCATIVA: Institución Educativa Tecnica Apoyocanaria Pomoyullo  
 CODIGO DANE INSTITUCIÓN EDUCATIVA: 219698000661  
 NOMBRE DE LA SEDE EDUCATIVA: Sede la Capilla  
 CODIGO DANE DE LA SEDE EDUCATIVA: 219698002362  
 Dirección/ Municipio: Vereda la Capilla Departamento: Santander de Quilichao  
 FECHA DE VISITA DIA: 10 MES: 08 AÑO: 2018 JORNADAS: MAÑANA / TARDE NOCHE: 8:00am a 9:30am  
 COORDENADAS GEOGRAFICAS (GPS) X: N 2°53'29,246" Y: W 96°29'46,8672"  
 RECTOR: Jazz y Polanco URBANA / RURAL: 25 man Santander  
 E-mail: vera.dominguillo@cmwv.com TELÉFONO: 312 814 9033  
 \* La I.E. dispone de predio con certificado de libertad y tradición, escritura a nombre de la I.E. o del Municipio ó resolución de adjudicación de etnias indígenas o afrocolombianos. SI / NO Tipo de doc.: Tercenas Publicas No del doc.:  
 Anexa documento: SI / NO

El predio o el inmueble donde se ubica el establecimiento educativo se encuentra en un terreno estable y no genera ningún tipo de riesgo para los estudiantes: SI  NO   
 \* En caso de que la respuesta sea NO indique a continuación porque:  
 Deslizamiento  Receptor de Deslizamiento  Zona Pantanosa  Problemas estructurales  
 Inundación  Relleno Sanitario  Zona de protección  otro, ¿Cuál?  
 Amplie si considera :

II. INFORMACIÓN BASE (DATOS DE MATRICULA DE LA MAYOR JORNADA)	GRADO	No. NIÑOS	No. NIÑAS	GRADO	No. NIÑOS	No. NIÑAS	GRADO	No. NIÑOS	No. NIÑAS	No. ADULTOS	
	PREJARDIN	0	0	PRIMERO	7	6	SEXTO	0	0	Adultos Mujeres	0
JARDIN	0	0	SEGUNDO	3	9	SÉPTIMO	0	0	Adultos hombres	0	
TRANSICIÓN	4	8	TERCERO	4	5	OCTAVO	0	0	TOTAL	0	
			CUARTO	3	3	NOVENO	0	0	TOTAL ESTUDIANTES EN EL ESTABLECIMIENTO EDUCATIVO		
			QUINTO	10	5	DECIMO	0	0			
ESTUDIANTES						ONCE					
TOTAL	4	8	TOTAL	27	24	TOTAL	0	0	66		

II. INFORMACIÓN DE LA INFRAESTRUCTURA EXISTENTE  
 No. DE AULAS: 5 BIBLIOTECA: / LABORATORIO: / otro, Cual?  
 No. BATERIA SANITARIA: 1 No. De aparatos: 7 COMEDOR: / INTERNADO: /

III. NECESIDADES DE MEJORAMIENTO DE LA INFRAESTRUCTURA EXISTENTE

Nota: (De la siguiente relación de actividades, si el establecimiento lo requiere, relacione su Ubicación, cantidad, Unidad, Medidas y el Material estimado, de lo contrario indique /)

1. AGUA Y SANEAMIENTO BÁSICO : El establecimiento requiere:  
 A. TANQUE ALMACENAMIENTO AGUA: Ubicación: N.A. Cant: / UND: / Medidas / Material /  
 B. TUBERIA HIDRÁULICA Y ACCESORIOS: Ubicación: N.A. Cant: / UND: / Medidas / Material /  
 C. POZO SÉPTICO: Ubicación: N.A. Cant: / UND: / Medidas / Material /  
 D. TUBERIA SANITARIA Y ACCESORIOS: Ubicación: N.A. Cant: / UND: / Medidas / Material /  
 E. CAJAS DE INSPECCIÓN: Ubicación: N.A. Cant: / UND: / Medidas / Material /  
 F. CANAL Y BANTES AGUAS LLUVIAS: Ubicación: N.A. Cant: / UND: / Medidas / Material /  
 G. Otro: DEMONSTRACIONES Ubicación: AULAS Cant: 105 UND: M<sup>2</sup> Medidas 7x7,50x10 Material: MATILLAS DE BONO Y YAO



**2. MANTENIMIENTO CORRECTIVO:** El establecimiento requiere:

A. REPOSICIÓN DE TEJA:	Ubicación: <u>N.A.</u>	Cant: _____	UND: _____	Medidas _____	Material _____
B. REPOSICIÓN ESTRUCTURA CUBIERTA	Ubicación: <u>N.A.</u>	Cant: _____	UND: _____	Medidas _____	Material _____
C. REPOSICIÓN DE SANITARIO	Ubicación: <u>N.A.</u>	Cant: _____	UND: _____	Medidas _____	Material _____
D. REPOSICIÓN DE LAVAMOS	Ubicación: <u>N.A.</u>	Cant: _____	UND: _____	Medidas _____	Material _____
E. REPOSICIÓN DE ORINAL	Ubicación: <u>N.A.</u>	Cant: _____	UND: _____	Medidas _____	Material _____
F. REPOSICIÓN DE MESÓN	Ubicación: <u>N.A.</u>	Cant: _____	UND: _____	Medidas _____	Material _____
G. REPOSICIÓN DE MURO	Ubicación: <u>N.A.</u>	Cant: _____	UND: _____	Medidas _____	Material _____
H. REPOSICIÓN ENCHAPE PARED	Ubicación: <u>N.A.</u>	Cant: _____	UND: _____	Medidas _____	Material _____
I. REPOSICIÓN ENCHAPE PISO	Ubicación: <u>PUED. S1, S2 y S5</u>	Cant: <u>179</u>	UND: <u>M<sup>2</sup></u>	Medidas <u>159420</u>	Material <u>TABLON ANTIDESLIZANTE.</u>
J. REPOSICIÓN POSETA LAVATRAPEROS	Ubicación: <u>N.A.</u>	Cant: _____	UND: _____	Medidas _____	Material _____
K. REPOSICIÓN DE PUERTAS:	Ubicación: <u>N.A.</u>	Cant: _____	UND: _____	Medidas _____	Material _____
L. REPOSICIÓN DE VENTANAS:	Ubicación: <u>N.A.</u>	Cant: _____	UND: _____	Medidas _____	Material _____
M. REPOSICIÓN DE CIELO RASO:	Ubicación: <u>S1, S2, S4, S5</u>	Cant: <u>186,00</u>	UND: <u>M<sup>2</sup></u>	Medidas <u>109,20 x 17,60</u>	Material <u>PVC ESTRUCTURA ALUMINIO</u>
N. REPOSICIÓN DE LÁMPARAS:	Ubicación: <u>S1, S2, S4 y S5</u>	Cant: <u>18</u>	UND: <u>UND</u>	Medidas <u>414446</u>	Material <u>CALCAA PVC TUBO FLOORCONE</u>
Ñ. REP. INTERRUPTORES Y O TOMAS:	Ubicación: <u>S1, S2, S4 y S5</u>	Cant: <u>12</u>	UND: <u>UND</u>	Medidas <u>874</u>	Material <u>CALCAA PVC</u>
O. REPOSICIÓN TABLERO ELÉCTRICO:	Ubicación: <u>N.A.</u>	Cant: _____	UND: _____	Medidas _____	Material _____
P. INSTALACIÓN TUBERIA MT:	Ubicación: <u>S1, S2, S4 y S5</u>	Cant: <u>97,8</u>	UND: <u>ML</u>	Medidas <u>47+50,80</u>	Material <u>TUBO 1/2 GALVANIZADO EMT</u>
Q. Otro	Ubicación: _____	Cant: _____	UND: _____	Medidas _____	Material _____
R. SUMINISTRO E INSTALACIÓN DE PANEL SOLAR: (SÓLO PARA ILUMINACIÓN, INDICAR NÚMERO DE BOMBILLOS A ABASTECER)					

**3. MANTENIMIENTO PREVENTIVO :** El establecimiento requiere:

A. PAÑETE MURO M2:	Ubicación: <u>N.A.</u>	Cant: _____	UND: _____	Medidas _____	Material _____
B. VINILO SOBRE MURO 2 MANOS:	Ubicación: <u>N.A.</u>	Cant: _____	UND: _____	Medidas _____	Material _____
C. KORAZA SOBRE MURO 2 MANOS:	Ubicación: <u>N.A.</u>	Cant: _____	UND: _____	Medidas _____	Material _____
D. IMPERMEABILIZACIÓN MUROS	Ubicación: <u>N.A.</u>	Cant: _____	UND: _____	Medidas _____	Material _____
E. IMPERMEABILIZACIÓN PLACAS:	Ubicación: <u>N.A.</u>	Cant: _____	UND: _____	Medidas _____	Material _____
F. CAMBIO DE GRIFERIA:	Ubicación: <u>N.A.</u>	Cant: _____	UND: _____	Medidas _____	Material _____
G. Otro: Cual?	Ubicación: _____	Cant: _____	UND: _____	Medidas _____	Material _____

**4. DOTACIÓN DE MOBILIARIO:** (Si no existe el elemento o esta en avanzado estado de deterioro\* )El establecimiento requiere:

A. TABLERO:	Deterioro <u>1</u>	No existe _____	Cantidad <u>3</u>
B. PUESTO PARA DOCENTE (MESA Y SILLA):	Deterioro <u>1</u>	No existe _____	Cantidad <u>2</u>
C. PUESTO UNIPERSONAL ALUMNO (MESA Y SILLA):	Deterioro <u>1</u>	No existe _____	Cantidad <u>15</u>
D. MUEBLE DE ALMACENAMIENTO:	Deterioro <u>1</u>	No existe _____	Cantidad <u>4</u>
E. TANDEM DE CANECAS:	Deterioro <u>1</u>	No existe _____	Cantidad <u>4</u>

\* Estado de deterioro: Faltan piezas al mobiliario ejm: tornillos, piezas completas, chapas; presenta deficiencias físicas como desoldado, con filos o puntas oxidadas cortantes, fracturas o huecos, son inestables e inseguros.

**5. CONSTRUCCIÓN NUEVA :** El establecimiento evidencia la falta de instalaciones y ambientes escolares (Describe claramente la necesidad, indicando el motivo, el tipo y número de espacios requeridos)

Comedor

III. LEVANTAMIENTO DEL PREDIO Y UBICACIÓN DE LOS ESPACIOS ( INCLUIR MEDIDAS) Ubicar según Norte

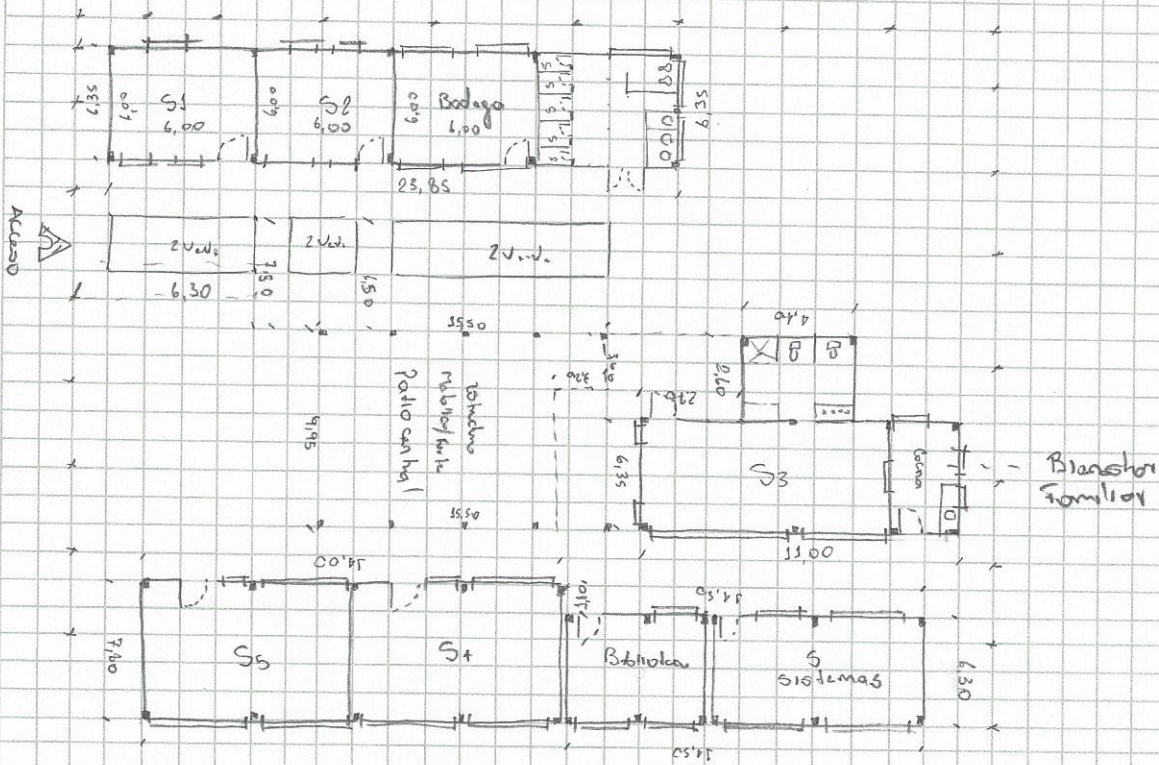

Debe tener en cuenta en el esquema los siguientes aspectos:

1. Ubicación de elementos hidráulicos y sanitarios: indicar: ubicación de acometida hidráulica y diámetro - tanques de reserva y su dimensión.
2. Ubicación de elementos eléctricos: indicar ubicación del transformador - contador - tablero eléctrico - planta eléctrica.

IV. CONTACTOS

Acompañamiento por parte del MEN

Nombre: \_\_\_\_\_  
 Email: \_\_\_\_\_  
 Teléfono: \_\_\_\_\_

Firma  
 C.C.

Acompañamiento de la OIM:

Nombre: Andrés Camilo Portolano  
 Email: agondiscacacab@small.com  
 Teléfono: 310 249 1343

Firma  
 Cargo:

Andrés Portolano  
Arquitecto

Acompañamiento de la Institución Educativa/Secretaría de Educación/Alcaldía Municipal.

Nombre: Mildre Bolaños  
 Email: mildredb24@gmail.com  
 Teléfono: 312 8149033

Firma  
 Cargo:

Heerquib  
Docente encargada de sede.

Acompañamiento adicional por la Institución Educativa/Secretaría de Educación/Alcaldía Municipal.

Nombre: Elba Gladys Zapata A.  
 Email: elbazapata@y.mail.com  
 Teléfono: 321 866 9892

Firma  
 Cargo:

Elba Gladys Zapata A.  
Docente.

V. REGISTRO FOTOGRÁFICO : Identificar las áreas afectadas, cuando requiera demolición o reposición o mejoramiento

1	2
3	4
5	6

VI. CONDICIONES DEL PREDIO PARA TENER EN CUENTA EN EL PRESUPUESTO

Acceso al predio

Vehicular   
  Peatonal   
  Fluvial   
  Marítima   
  Otro: \_\_\_\_\_

Distancia en km desde el casco urbano: 10 Km San Andrés de B. A. I.E.

El predio cuenta con servicios de:

Agua SI  NO    
 Luz SI  NO    
 Gas SI  NO    
 Alcantaril SI  NO    
 Tel. SI

Se requiere realizar demoliciones SI  NO  M2 Material predominante \_\_\_\_\_

OBSERVACIONES Y RECOMENDACIONES (Relacione aquí todo lo que considere importante como parte del diagnóstico)

TENER EN CUENTA QUE EL TRANSPORTAR DEBE LLEVAR CUIDADO PARA DEJAR LOS MATERIALES  
 Y SE DEBE PAGAR EL VALOR DE LA CARGA.  
 SE LLEVA CIENTO TONOS DE MC DE GML LO QUE REQUIERE MUCHO ESPACIO GRANDE.  
 EL MATERIAL DE CEMENTO SE DEBE PONER EN BOLSAS Y MUEBLES DE MANERA  
 QUE NO SE MUEVA YA QUE LA VÍA ES SIN PAVIMENTO

**PLAN DE MEJORAMIENTO CON LA COMUNIDAD "MANOS A LA ESCUELA"**

El mejoramiento y adecuación de la infraestructura Educativa son: Las bacterias sanitarias, muros, cubiertas, fachadas, instalaciones eléctricas, instalaciones hidráulicas, de aguas frías y de accesibilidad, cualquier intervención planteada por fuera de estos espacios e items no será autorizada por el Ministerio de Educación Nacional.

Institución Educativa Tercera Escoza Municipio: Santandía de Quilichao  
 Código DANIE de la Institución Educativa 219698000661

Nombre de la Sede: Esc. la Capilla  
 Código DANIE Sede: 2196980002369

Necesidad Total de Mejoramientos de la Sede						Mejoramientos seleccionados con la Comunidad (El valor total debe sumar el valor de los recursos asignados por sede)					
Item	Descripción Mejoramiento	Unidad	Valor Unitario	Valor Total	TIPO DE PRIORIDAD: 1. No prioritaria 2. Baja Mediana Prioridad 3. Alta Prioridad 4. Urgente.	Item	Descripción Mejoramiento	Unidad	Valor Unitario	Valor Total	TIPO DE PRIORIDAD: 1. No prioritaria 2. Baja Prioridad 3. Mediana Prioridad 4. Alta Prioridad 5. Urgente.
				\$						\$	
				\$						\$	
				\$						\$	
				\$						\$	
				\$						\$	
				\$						\$	
				\$						\$	
				\$						\$	
				\$						\$	
				\$						\$	
				\$						\$	
				\$						\$	
				\$						\$	
				\$						\$	
				\$						\$	
				\$						\$	
				\$						\$	
				\$						\$	
				\$						\$	
				\$						\$	
				\$						\$	
				\$						\$	

Firma: Humberto  
 Nombre y Apellido: Humberto Bolaños Gómez  
 Puesto: Docente encargada de sede.

1

**DIAGNÓSTICO CONSTRUCCIÓN DE INFRAESTRUCTURA EDUCATIVA**

**I. INFORMACIÓN GENERAL DEL ESTABLECIMIENTO EDUCATIVO**

NOMBRE DE LA INSTITUCIÓN EDUCATIVA: C.E LA GRANJA  
 CODIGO DANE INSTITUCIÓN EDUCATIVA: \_\_\_\_\_  
 NOMBRE DE LA SEDE EDUCATIVA: Centro docente Rural Hito la Capilla  
 CODIGO DANE DE LA SEDE EDUCATIVA: 219821000019  
 Dirección/ Municipio: Nela El Coletero Departamento: \_\_\_\_\_ Cauca  
 FECHA DE VISITA: DIA 02 MES 08 AÑO 2018 JORNADAS: MAÑANA  TARDE  NOCHE   
 COORDENADAS GEOGRAFICAS (GPS): X: \_\_\_\_\_ Y: \_\_\_\_\_

RECTOR: ENRIQUE GUASADILLO URBANA  RURAL   
 E-mail: WICUE21@yahoo.es TELÉFONO: 3117427787  
 \* La I.E. dispone de predio con certificado de libertad y tradición, escritura a nombre de la I.E. o del Municipio ó resolución de adjudicación de etnias indígenas o afrocolombianos. SI  NO  Tipo de doc.: Adjudicación Escritura  
 No del doc.: \_\_\_\_\_ Anexa documento: SI  NO

El predio o el inmueble donde se ubica el establecimiento educativo se encuentra en un terreno estable y no genera ningún tipo de riesgo para los estudiantes: SI  NO

\* En caso de que la respuesta sea NO indique a continuación porque:  
 Desizamiento     Receptor de Desizamiento     Zona Pantanosa     Problemas estructurales  
 Inundación     Relleno Sanitario     Zona de protección     otro, ¿Cuál?

Amplie si considera: \_\_\_\_\_

II. INFORMACIÓN BASE (DATOS DE MATRICULA DE LA MAYOR JORNADA)	GRADO	No. NIÑOS	No. NIÑAS	GRADO	No. NIÑOS	No. NIÑAS	GRADO	No. NIÑOS	No. NIÑAS	No. ADULTOS	
	PREJARDIN	/	/	PRIMERO	71	61	SEXTO				Adultos Mujeres
JARDIN	/	/	SEGUNDO	61	81	SÉPTIMO				Adultos hombres	
TRANSICIÓN	71	101	TERCERO	71	61	OCTAVO				TOTAL	
			CUARTO	51	111	NOVENO				TOTAL ESTUDIANTES EN EL ESTABLECIMIENTO EDUCATIVO	
			QUINTO	51	61	DECIMO					
ESTUDIANTES						ONCE					
TOTAL	21	10	TOTAL	30	37	TOTAL				84	

**II. INFORMACIÓN DE LA INFRAESTRUCTURA EXISTENTE**

No. DE AULAS: 5 BIBLIOTECA: NO LABORATORIO: NO otro, Cual? \_\_\_\_\_  
 No. BATERIA SANITARIA: 1 No. De aparatos: 9 COMEDOR: SI INTERNADO: NO Sala sistemas

**III. NECESIDADES DE MEJORAMIENTO DE LA INFRAESTRUCTURA EXISTENTE**

Nota: (De la siguiente relación de actividades, si el establecimiento lo requiere, relacione su Ubicación, cantidad, Unidad, Medidas y el Material estimado, de lo contrario indique /)

1. AGUA Y SANEAMIENTO BÁSICO: El establecimiento requiere:

A. TANQUE ALMACENAMIENTO AGUA Ubicación: / Cant: UND: Medidas Material  
 B. TUBERIA HIDRÁULICA Y ACCESORIO Ubicación: / Cant: UND: Medidas Material  
 C. POZO SÉPTICO: Ubicación: / Cant: UND: Medidas Material  
 D. TUBERIA SANITARIA Y ACCESORIOS: Ubicación: / Cant: UND: Medidas Material  
 E. CAJAS DE INSPECCIÓN: Ubicación: / Cant: UND: Medidas Material  
 F. CANAL Y BANTES AGUAS LLUVIAS: Ubicación: 3,950m Cant: UND: Medidas Material  
 G. Otro Ubicación: AM, 1,2 Cant: UND: Medidas Material

1+4 = 2

Debe tener en cuenta en el esquema los siguientes aspectos:

1. Ubicación de elementos hidráulicos y sanitarios: indicar: ubicación de acometida hidráulica y diámetro - tanques de reserva y su dimensión.
2. Ubicación de elementos eléctricos: indicar ubicación del transformador - contador - tablero eléctrico - planta eléctrica.

IV. CONTACTOS

Acompañamiento por parte del MEN

Nombre: \_\_\_\_\_  
 Email: \_\_\_\_\_  
 Teléfono: \_\_\_\_\_

Firma  
 C.C.

Acompañamiento de la OIM:

Nombre: OSCAR ANDRÉS TEUO MENDOZA  
 Email: Otello@unimazor.edu.co  
 Teléfono: 315 8089168

Firma: OSCAR ANDRÉS TEUO MENDOZA  
 Cargo: Arquitecto

Acompañamiento de la Institución Educativa/Secretaría de Educación/Alcaldía Municipal.

Nombre: Enrique Guayquilho Ulate  
 Email: ULCUE21@yahoo.es  
 Teléfono: 3117427787

Firma: [Signature]  
 Cargo: Director Rural

Acompañamiento adicional por la Institución Educativa/Secretaría de Educación/Alcaldía Municipal.

Nombre: \_\_\_\_\_  
 Email: \_\_\_\_\_  
 Teléfono: \_\_\_\_\_

Firma  
 Cargo:

V. REGISTRO FOTOGRÁFICO : Identificar las áreas afectadas, cuando requiera demolición o reposición o mejoramiento

1		2	
3		4	
5		6	

VI. CONDICIONES DEL PREDIO PARA TENER EN CUENTA EN EL PRESUPUESTO

Acceso al predio

Vehicular     Peatonal     Fluvial     Marítima     Otro: \_\_\_\_\_

Distancia en km desde el casco urbano.

15 km

El predio cuenta con servicios de:

Agua SI  NO     Luz SI  NO     Gas  NO     Alcantarillado SI  NO     Tel. SI  NO

Se requiere realizar demoliciones SI  NO     M2 Material predominante \_\_\_\_\_

OBSERVACIONES Y RECOMENDACIONES (Relacione aquí todo lo que considere importante como parte del diagnóstico)

1. REALIZAR INSTALACIONES ELÉCTRICAS Y DE LUMINARIA EN LAS AULAS Y RESTAURANTE
2. CONSIDERAR LA CONSTRUCCIÓN DE UNA ESTRUCTURA METÁLICA CON SU RESPECTIVA CUBIERTA A LO LARGO DEL PASILLO ENTRE LOS DOS BLOQUES PARA PERMITIR LA MOVILIDAD ENTRE ELLOS, EL COMEDOR, BATERIA SANITARIA Y OFICINAS, TENIENDO EN CUENTA QUE SE PRESENTAN LLUVIAS CONSTANTES Y EXISTE UNA ESTUDIANTE EN ESTADO DE DISCAPACIDAD.



República de Colombia  
Departamento del Cauca  
**CABILDO INDIGENA DE TACUEYÓ**  
Municipio de Toribio  
Nit. 817.003.997-5  
**1701- 2013**

- 136 -

EL SUSCRITO CABILDO INDIGENA DEL RESGUARDO DE TACUEYÓ MUNICIPIO DE TORIBIO CAUCA, EN EJERCICIO DE AUTORIDAD PROPIA DE ACUERDO A LAS FACULTADES OTORGADAS POR NUESTRA LEY DE ORIGEN, LOS USOS Y COSTUMBRES, LA LEY 89 DE 1980, EL CONVENIO 169 DE LA OIT RATIFICADO MEDIANTE LA LEY 21 DE 1991, LA LEY 270 DE 1996, LOS DEMAS DERECHOS RECONOCIDOS EN LOS ARTICULOS 7, 246, 286, 287 Y 330 DE LA CONSTITUCION NACIONAL DE 1991.

REF:.....CONSTANCIA A  
UNA MEJORA A FAVOR DEL CENTRO EDUCATIVO LA GRANJA SEDE  
CENTRO DOCENTE RURAL MIXTO EL CULEBRERO, UBICADA EN LA VEREDA EL  
CULEBRERO DEL RESGUARDO DE TACUEYÓ.

El cabildo indígena del resguardo de Tacueyó Municipio de Toribio, departamento del Cauca, actuando en su facultad legal contemplado en la Ley 89 de 1890, los artículos 63, 329 y 330 de la constitución nacional, expide constancia a favor de El Centro Docente Rural Mixto El Culebrero, bajo las siguientes clausulas.

**Primero:** Que el Centro Docente Rural Mixto El Culebrero está situado en la vereda El Culebrero, predios que hacen parte de los terrenos colectivos del resguardo.

**Segundo:** que no existe impedimento por parte alguna, debido a que es un centro Educativo de formación y capacitación integral de nuestra comunidad.

DIRECTIVOS DEL CABILDO INDIGENA

*Sustavo Orozco*  
SUSTAVO OROZCO TAREGA  
CC N° 15527211 Andes Antioquia  
Gobernador Principal

*Genaro Mesa Mosquera*  
GENARO MESA MOSQUERA  
CC N° 10484619 S/der Cauca  
Capitán Principal

*Leidy Mayerli Yule Dagua*  
LEIDY MAYERLI YULE DAGUA  
CC N° 1062302808 S/der Cauca  
Secretaría Principal

*Crecencio Peteché Meza*  
CRECENCIO PETECHE MEZA  
CC N° 10631962 Gerinto Cauca  
Gobernación Suplente

*Jose Manuel Velasco Mesa*  
JOSE MANUEL VELASCO MESA  
CC N° 4784412 Toribio Cauca  
Alcalde Mayor

**"Educamos para la vida y el servicio comunitario"**

**"Hombres y mujeres trabajando para servir mejor a nuestra comunidad"**

Telefax Compartel: (098) 5212760 Celular: 3216084120 - Tacueyó - Barrio Timbio  
www.cabildotacueyo.org email: cabildotacueyo@hotmail.com





República de Colombia  
 Departamento del Cauca  
**CABILDO INDIGENA TACUEYO**

Municipio de Toribio  
 1700 - 2000  
 Telefax: (092) 8298525

Dos locales (piezas) para profesores.  
 Baterias sanitarias con 4 servicios y 2 orinales, servicios de acueducto, energía, pozos sépticos (2)  
 Todas las instalaciones construidas en material de techo en eternit, puertas y ventanas metálicas.  
 CUARTA.=Que el mencionado predio y Centro Docente se halla alinderao de la siguiente manera.=  
 ORIENTE...colinda con mejoras del comunero Gerardo Quiguana's Mesa.  
 OCCIDENTE.colinda con la vía carretable que comunica al Culebrero con la Susana y la Capilla, y mejoras de Nereida Soto Nosque.  
 NORTE.....colinda con la vía carretable que comunica al Culebrero, con la Capilla y la Susana y mejoras de la comunera Fidelina Garces.  
 SUR.....colinda con la carretera que comunica al Culebrero con la Capilla y la Susana y mejoras de la comunera Juan Carlos Santacruz.

Para constancia se firma la presente en las instalaciones del Cabildo por los directivos de la Junta Comunal del Culebrero, los colindantes y la directiva del Cabildo. Así se firma.=

Directivos Junta Comunal Culebrero.

Presidente,

Tesorero,

Arnulfo Trochez  
 ARNULFO TROCHEZ CALAMBAS  
 C.C.# 10 483 429 d. Toribio

Juan Carlos Santacruz  
 JUAN CARLOS SANTACRUZ.  
 C.C.# 70.632.498 corinto

Fiscal.

Secretario,

Ernesto Velasco  
 ERNESTO VELASCO  
 C.C.# 10.577.577

Angel Maria Soto  
 ANGEL MARIA SOTO  
 C.C.#. 4.704.463

Los colindantes,

Gerardo Quiguana's  
 GERARDO QUIGUANA'S

Nereida Soto  
 NEREIDA SOTO NOSQUE.



República de Colombia  
Departamento del Cauca  
**CABILDO INDIGENA TACUEYO**

Municipio de Toribio  
1700 - 2000  
Telefax: (092) 8298525

REF.....CONSTANCIA DE UN LOTE DE TERRENO Y DE LAS  
INSTALACIONES DEL CENTRO DOCENTE RURAL ==  
MIXTO DE LA VEREDA EL "CULEBRERO" A FAVOR  
DE LA JUNTA DE ACCION COMUNAL EL CULEBRE\_  
RO. =

El suscrito Cabildo Indígena del Resguardo de Tacueyó, Mu-  
nicipio de Toribio Cauca, en uso de sus atribuciones lega-  
les y constitucionales en especial las que le confiere la  
Ley 89 de 1.890 y en concordancia con los Arts 246, 329 y  
330 de la Constitución Política de Colombia.

En las oficinas y ante la directiva del Cabildo Indígena  
del Resguardo de Tacueyó, Municipio de Toribio Cauca, hoy =  
diez y siete (17) del mes de Agosto de dos mil tres (2003)  
se presentó el señor ANNULFO TROCHEZ CALAMBAS, identifica-  
do con la cédula de ciudadanía No. 10.483.429 expedida en  
Toribio Cauca, en representación de la comunidad de la vere-  
da el Culebrero en condición de presidente de la Junta con  
el fin de firmar la presente CONSTANCIA DE UN LOTE DE TE-  
RRENO y las Instalaciones del CENTRO DOCENTE RURAL MIXTO =  
de la misma vereda, y las cuales quedarán especificadas =  
acorde a las siguientes cláusulas especiales. =

PRIMERA. = Que la JUNTA COMUNAL de la vereda el Culebrero es  
poseedor de un lote de terreno ubicado en la vere-  
da del mismo nombre con una extensión superficia-  
ria de una (1H) hectarea más o menos y dentro del  
mismo existe una construcción que presta el servi-  
cio a la comunidad denominado CENTRO DOCENTE RU-  
RAL MIXTO EL CULEBRERO. =

SEGUNDA. = Que dentro del lote existe la Huerta Escolar y una  
siembra de café en la cantidad de 500 sitios, lote  
este que se halla encerrado en alambre de púas. =

TERCERA. = Las instalaciones locativas consisten en

- Una (1) ... aula de 8x8 ML prefabricada.
- Una (1) ... aula en material lucida de 8x7 ML.
- Una (1) ... aula multiple en material lucida de 15x8 ML.
- Un (1) ... restaurante escolar de 10x6 ML.
- Una (1) ... cocina en bahareque

**2. MANTENIMIENTO CORRECTIVO: El establecimiento requiere:**

A. REPOSICIÓN DE TEJA:	Ubicación: /	Cant: /	UND: /	Medidas /	Material /
B. REPOSICIÓN ESTRUCTURA CUBIERTA	Ubicación: /	Cant: /	UND: /	Medidas /	Material /
C. REPOSICIÓN DE SANITARIO	Ubicación: /	Cant: /	UND: /	Medidas /	Material /
D. REPOSICIÓN DE LAVAMOS	Ubicación: /	Cant: /	UND: /	Medidas /	Material /
E. REPOSICIÓN DE ORINAL	Ubicación: /	Cant: /	UND: /	Medidas /	Material /
F. REPOSICIÓN DE MESÓN	Ubicación: /	Cant: /	UND: /	Medidas /	Material /
G. REPOSICIÓN DE MURO	Ubicación: /	Cant: /	UND: /	Medidas /	Material /
H. REPOSICIÓN FINCHAPF PARED	Ubicación: /	Cant: /	UND: /	Medidas /	Material /
I. REPOSICIÓN ENCHAPE PISO	Ubicación: /	Cant: /	UND: /	Medidas /	Material /
J. REPOSICIÓN POSETA LAVATRAPERO	Ubicación: /	Cant: /	UND: /	Medidas /	Material /
K. REPOSICIÓN DE PUERTAS:	Ubicación: /	Cant: /	UND: /	Medidas /	Material /
L. REPOSICIÓN DE VENTANAS:	Ubicación: /	Cant: /	UND: /	Medidas /	Material /
M. REPOSICIÓN DE CIELO RASO:	Ubicación: /	Cant: /	UND: /	Medidas /	Material /
N. REPOSICIÓN DE LÁMPARAS:	Ubicación: <u>Alto Reston</u>	Cant: /	UND: /	Medidas /	Material /
N. REP. INTERRUPTORES Y O TOMAS:	Ubicación: <u>Alto Reston</u>	Cant: /	UND: /	Medidas /	Material /
O. REPOSICIÓN TABLERO ELÉCTRICO:	Ubicación: /	Cant: /	UND: /	Medidas /	Material /
P. INSTALACIÓN TUBERÍA MT.	Ubicación: <u>Alto Reston</u>	Cant: /	UND: /	Medidas /	Material /
Q. Otro <u>Cubierta Pasillo</u>	Ubicación: <u>Pasillo central</u>	Cant: <u>1</u>	UND: <u>172</u>	Medidas /	Material <u>Perlin, Teja A.C</u>
R. SUMINISTRO E INSTALACIÓN DE PANEL SOLAR: (SÓLO PARA ILUMINACIÓN, INDICAR NÚMERO DE BOMBILLOS A ABASTECER)					

**3. MANTENIMIENTO PREVENTIVO : El establecimiento requiere:**

A. PAÑETE MURO M2:	Ubicación: /	Cant: /	UND: /	Medidas /	Material /
B. VINILO SOBRE MURO 2 MANOS:	Ubicación: /	Cant: /	UND: /	Medidas /	Material /
C. KORAZA SOBRE MURO 2 MANOS:	Ubicación: /	Cant: /	UND: /	Medidas /	Material /
D. IMPERMEABILIZACIÓN MUROS	Ubicación: /	Cant: /	UND: /	Medidas /	Material /
E. IMPERMEABILIZACIÓN PLACAS:	Ubicación: /	Cant: /	UND: /	Medidas /	Material /
F. CAMBIO DE GRIFERÍA:	Ubicación: /	Cant: /	UND: /	Medidas /	Material /
G. Otro: Cual?	Ubicación: /	Cant: /	UND: /	Medidas /	Material /

**4. DOTACIÓN DE MOBILIARIO: (Si no existe el elemento o esta en avanzado estado de deterioro\* )El establecimiento requiere:**

A. TABLERO:	Deterioro /	No existe /	Cantidad /
B. PUESTO PARA DOCENTE (MESA Y SILLA):	Deterioro /	No existe /	Cantidad /
C. PUESTO UNIPERSONAL ALUMNO (MESA Y SILLA):	Deterioro /	No existe /	Cantidad /
D. MUEBLE DE ALMACENAMIENTO:	Deterioro /	No existe /	Cantidad /
E. TANDEM DE CANECAS:	Deterioro /	No existe /	Cantidad /

\* Estado de deterioro: Faltan piezas al mobiliario ejm: tornillos, piezas completas, chapas; presenta deficiencias físicas como desoldado, con filos o puntas oxidadas cortantes, fracturas o huecos, son inestables e inseguros.

**5. CONSTRUCCIÓN NUEVA : El establecimiento evidencia la falta de instalaciones y ambientes escolares (Describe claramente la necesidad, indicando el motivo, el tipo y número de espacios requeridos)**

Es indispensable el diseño y construcción de 1 cubierta en estructura metálica que permita el desperamiento de un bloque a otro, al comedor y a la batería sanitaria.

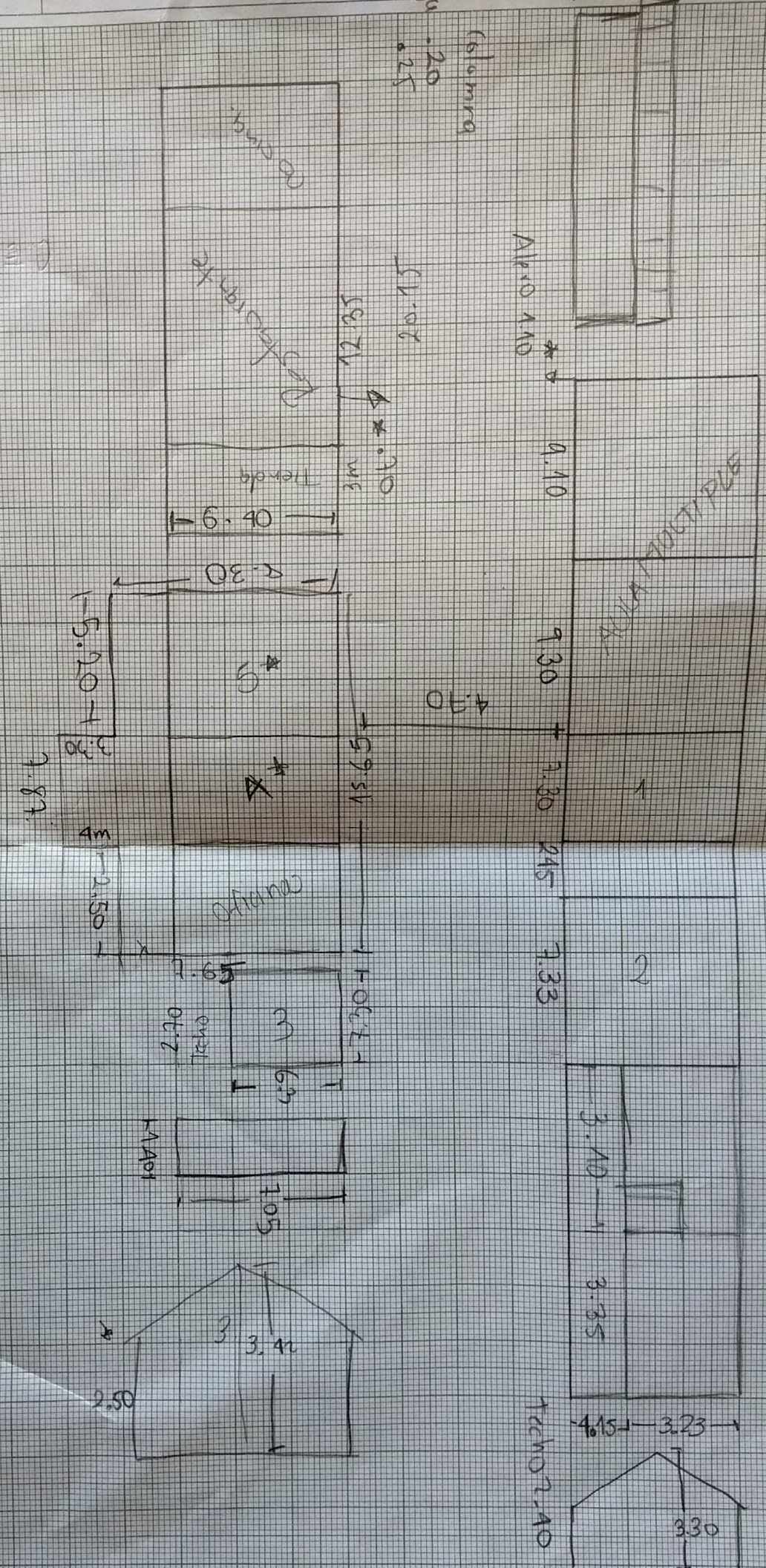

EL GOLSBBERO.

**DIAGNÓSTICO CONSTRUCCIÓN DE INFRAESTRUCTURA EDUCATIVA**

**I. INFORMACIÓN GENERAL DEL ESTABLECIMIENTO EDUCATIVO**

NOMBRE DE LA INSTITUCIÓN EDUCATIVA:		C.E LA GRANJA											
CODIGO DANE INSTITUCIÓN EDUCATIVA:		219821000019											
NOMBRE DE LA SEDE EDUCATIVA:		CENTRO DOCENTE RURAL MIXTO EL CULEBRERO											
CODIGO DANE DE LA SEDE EDUCATIVA:		219821000019											
Dirección/ Municipio:		Vereda Culebrero				Departamento				Cauca			
FECHA DE VISITA	DIA	2	MES	8	AÑO	2018	JORNADAS	MAÑANA	TARDE	NOCHE	Jornada completa		
COORDENADAS GEOGRAFICAS (GPS)		X:	77°04' 39,0285"										
		Y:	4° 35' 46,3215"										
RECTOR:	Enrique Guasaquillo				URBANA		RURAL		Vereda Culebrero				
E-mail:	<a href="mailto:ulcue21@yahoo.es">ulcue21@yahoo.es</a>				TELÉFONO:		3117427787						
*	La I.E. dispone de predio con certificado de libertad y tradición, escritura a nombre de la I.E. o del Municipio ó resolución de adjudicación de etnias indígenas o afrocolombianos.				SI	<input checked="" type="checkbox"/>	Tipo de doc.:		Adjudicacion Cabildo				
				NO	<input type="checkbox"/>	No del doc. :							
				Anexa documento:		SI	<input checked="" type="checkbox"/>	NO	<input type="checkbox"/>				

El predio o el inmueble donde se ubica el establecimiento educativo se encuentra en un terreno estable y no genera ningún tipo de riesgo para los estudiantes:

SI  NO

\* En caso de que la respuesta sea **NO** indique a continuación porque:

<input type="checkbox"/>	Deslizamiento	<input type="checkbox"/>	Receptor de Deslizamiento	<input type="checkbox"/>	Zona Pantanosa	<input type="checkbox"/>	Problemas estructurales
<input type="checkbox"/>	Inundación	<input type="checkbox"/>	Relleno Sanitario	<input type="checkbox"/>	Zona de protección	<input type="checkbox"/>	otro, ¿Cuál?

Amplie si considera :

II. INFORMACIÓN BASE (DATOS DE MATRICULA DE LA MAYOR JORNADA)	GRADO	No. NIÑOS	No. NIÑAS	GRADO	No. NIÑOS	No. NIÑAS	GRADO	No. NIÑOS	No. NIÑAS	No. ADULTOS	
	PREJARDIN	/	/	/	PRIMERO	7	6	SEXTO	/	/	Adultos Mujeres
JARDIN	/	/	/	SEGUNDO	6	8	SÉPTIMO	/	/	Adultos hombres	
TRANSICIÓN	7	10	10	TERCERO	7	6	OCTAVO	/	/	TOTAL	
				CUARTO	5	11	NOVENO	/	/	TOTAL ESTUDIANTES EN EL ESTABLECIMIENTO EDUCATIVO	
				QUINTO	5	6	DECIMO	/	/		
ESTUDIANTES							ONCE	/	/	84 Estudiantes	
TOTAL	7	10	10	TOTAL	30	37	TOTAL	/	/		

**II. INFORMACIÓN DE LA INFRAESTRUCTURA EXISTENTE**

No. DE AULAS	5	BIBLIOTECA	NO	LABORATORIO	NO	otro, Cual?
No. BATERIA SANITARIA	1	No. De aparatos	9	COMEDOR	SI	SALA SISTEMAS

**III. NECESIDADES DE MEJORAMIENTO DE LA INFRAESTRUCTURA EXISTENTE**

**Nota: (De la siguiente relación de actividades, si el establecimiento lo requiere, relacione su Ubicación, cantidad, Unidad, Medidas y el Material estimado, de lo contrario indique / )**

**1. AGUA Y SANEAMIENTO BÁSICO :** El establecimiento requiere:

A. TANQUE ALMACENAMIENTO AGUA:	Ubicación:	/	Cant:	UND:	Medidas:	Material:
B. TUBERIA HIDRÁULICA Y ACCESORIOS:	Ubicación:	/	Cant:	UND:	Medidas:	Material:
C. POZO SÉPTICO:	Ubicación:	/	Cant:	UND:	Medidas:	Material:
D. TUBERIA SANITARIA Y ACCESORIOS:	Ubicación:	/	Cant:	UND:	Medidas:	Material:
E. CAJAS DE INSPECCIÓN:	Ubicación:	/	Cant:	UND:	Medidas:	Material:
F. CANAL Y BANTES AGUAS LLUVIAS:	Ubicación:	A. 1,2,3,4,5,OFIC, A.MUL	Cant:	UND:	Medidas:	Material:
G. Otro	Ubicación:	/	Cant:	UND:	Medidas:	Material:

**2. MANTENIMIENTO CORRECTIVO:** El establecimiento requiere:

A. REPOSICIÓN DE TEJA:	Ubicación:	AULAS, PASILLO	Cant:	200,52	UND:	M2	Medidas:	2,785X72	Material:	TEJA FIBROCEMENTO
B. REPOSICIÓN ESTRUCTURA CUBIERTA	Ubicación:	/	Cant:	1708	UND:	KG	Medidas:	345X4,95	Material:	PERFIL PHR
C. REPOSICIÓN DE SANITARIO	Ubicación:	/	Cant:		UND:		Medidas:		Material:	
D. REPOSICIÓN DE LAVAMOS	Ubicación:	/	Cant:		UND:		Medidas:		Material:	
E. REPOSICIÓN DE ORINAL	Ubicación:	/	Cant:		UND:		Medidas:		Material:	
F. REPOSICIÓN DE MESÓN	Ubicación:	/	Cant:		UND:		Medidas:		Material:	
G. REPOSICIÓN DE MURO	Ubicación:	/	Cant:		UND:		Medidas:		Material:	
H. REPOSICIÓN ENCHAPE PARED	Ubicación:	/	Cant:		UND:		Medidas:		Material:	
I. REPOSICIÓN ENCHAPE PISO	Ubicación:	/	Cant:		UND:		Medidas:		Material:	
J. REPOSICIÓN POSETA LAVATRAPEROS	Ubicación:	/	Cant:		UND:		Medidas:		Material:	
K. REPOSICIÓN DE PUERTAS:	Ubicación:	/	Cant:		UND:		Medidas:		Material:	
L. REPOSICIÓN DE VENTANAS:	Ubicación:	/	Cant:		UND:		Medidas:		Material:	
M. REPOSICIÓN DE CIELO RASO:	Ubicación:	/	Cant:		UND:		Medidas:		Material:	
N. REPOSICIÓN DE LÁMPARAS:	Ubicación:	AULAS, RESTAURANTE	Cant:		UND:		Medidas:		Material:	
Ñ. REP. INTERRUPTORES Y O TOMAS:	Ubicación:	AULAS RESTAURANTE	Cant:		UND:		Medidas:		Material:	
O. REPOSICIÓN TABLERO ELÉCTRICO:	Ubicación:	/	Cant:		UND:		Medidas:		Material:	
P. INSTALACIÓN TUBERIA MT:	Ubicación:	AULAS, RESTAURANTE	Cant:		UND:		Medidas:		Material:	
Q. Otro	Ubicación:	PASILLO PRINCIPAL, AULAS	Cant:		UND:		Medidas:		Material:	
R. SUMNISTRO E INSTALACIÓN DE PANEL SOLAR: (SÓLO PARA ILUMINACIÓN, INDICAR NÚMERO DE BOMBILLOS A ABASTECER)										

**3. MANTENIMIENTO PREVENTIVO :** El establecimiento requiere:

A. PAÑETE MURO M2:	Ubicación:	/	Cant:		UND:		Medidas:		Material:	
B. VINILO SOBRE MURO 2 MANOS:	Ubicación:	/	Cant:		UND:		Medidas:		Material:	
C. KORAZA SOBRE MURO 2 MANOS:	Ubicación:	/	Cant:		UND:		Medidas:		Material:	
D. IMPERMEABILIZACIÓN MUROS	Ubicación:	/	Cant:		UND:		Medidas:		Material:	
E. IMPERMEABILIZACIÓN PLACAS:	Ubicación:	/	Cant:		UND:		Medidas:		Material:	
F. CAMBIO DE GRIFERIA:	Ubicación:	/	Cant:		UND:		Medidas:		Material:	
G. Otro: Cual?	Ubicación:	/	Cant:		UND:		Medidas:		Material:	

**4. DOTACIÓN DE MOBILIARIO:** (Si no existe el elemento o esta en avanzado estado de deterioro\* )El establecimiento requiere:

A. TABLERO:	Deterioro	/	No existe		Cantidad	
B. PUESTO PARA DOCENTE (MESA Y SILLA):	Deterioro	/	No existe		Cantidad	
C. PUESTO UNIPERSONAL ALUMNO (MESA Y SILLA):	Deterioro	/	No existe		Cantidad	
D. MUEBLE DE ALMACENAMIENTO:	Deterioro	/	No existe		Cantidad	
E. TANDEM DE CANECAS:	Deterioro	/	No existe		Cantidad	

\* Estado de deterioro: Faltan piezas al mobiliario ejm: tornillos, piezas completas, chapas; presenta deficiencias físicas como desoldado, con filos o puntas oxidadas cortantes, fracturas o huecos, son inestables e inseguros.

**5. CONSTRUCCIÓN NUEVA :** El establecimiento evidencia la falta de instalaciones y ambientes escolares (Describa claramente la necesidad, indicando el motivo, el tipo y número de espacios requeridos)

ES INDISPENSABLE EL DISEÑO Y CONSTRUCCION DE UNA ESTRUCTURA METALICA CON SU RESPECTIVA CUBIERTA QUE PERMITA EL DESPLAZAMIENTO ENTRE LOS DOS BLOQUES DE AULAS, AL COMEDOR Y A LA BATERIA SANITARIA

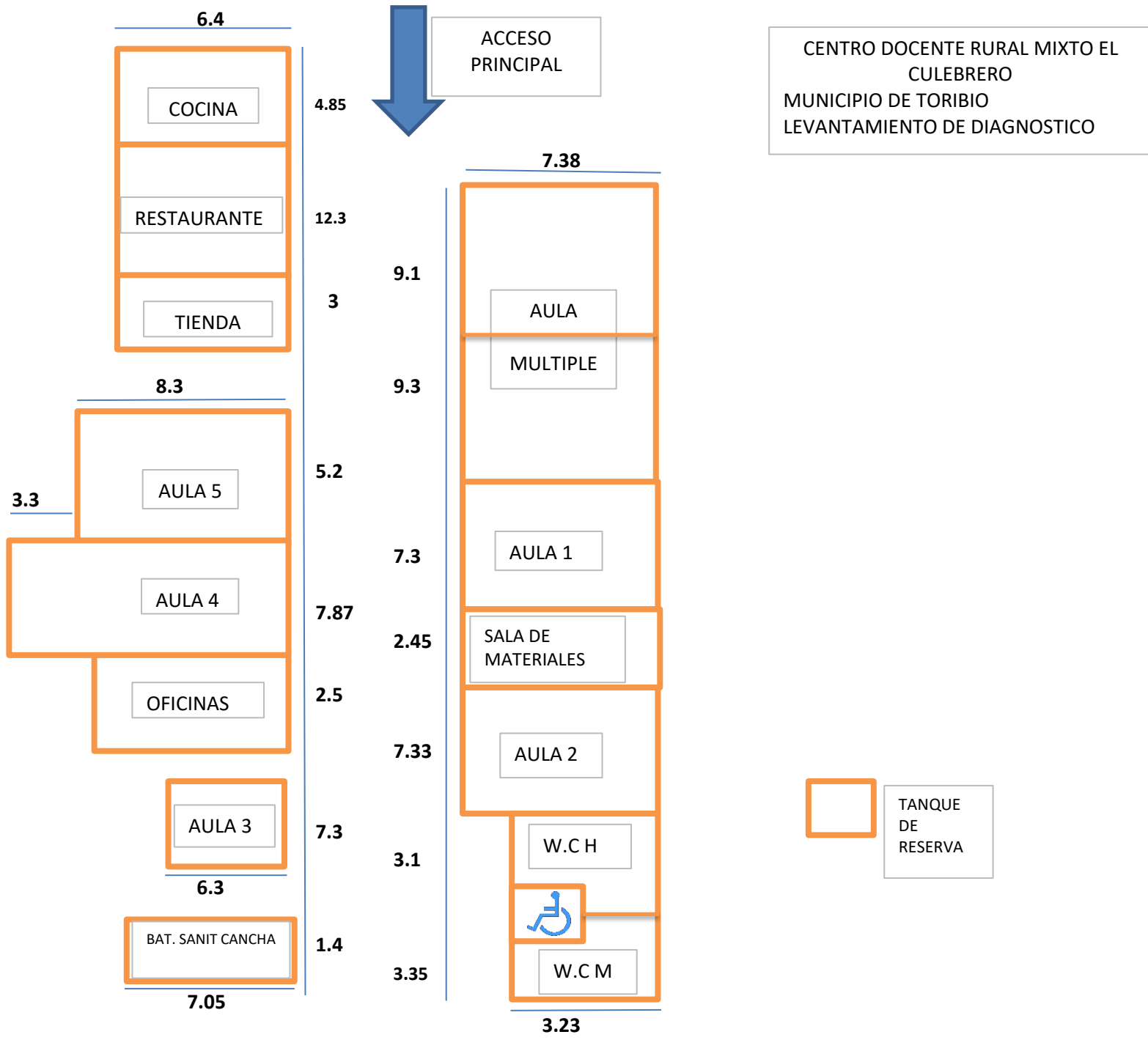

Debe tener en cuenta en el esquema los siguientes aspectos:  
 1. Ubicación de elementos hidráulicos y sanitarios :indicar: ubicación de acometida hidráulica y diámetro - tanques de reserva y su dimensión.  
 2. Ubicación de elementos eléctricos: indicar ubicación del transformador - contador - tablero eléctrico - planta eléctrica.

IV. CONTACTOS			
Acompañamiento por parte del MEN			
Nombre:		Firma	
Email:		C.C.	
Teléfono:			
Acompañamiento de la OIM:			
Nombre:	OSCAR ANDRES TELLO MUÑOZ	Firma	
Email:	<a href="mailto:otello@unimayor.edu.co">otello@unimayor.edu.co</a>	Cargo:	Arquitecto
Teléfono:	3158089168		
Acompañamiento de la Institución Educativa/Secretaría de Educación/Alcaldía Municipal.			
Nombre:	ENRIQUE GUASAQUILLO ULCUE	Firma	
Email:	<a href="mailto:ulcue21@yahoo.es">ulcue21@yahoo.es</a>	Cargo:	DIRECTOR RURAL
Teléfono:	3117427787		
Acompañamiento adicional por la Institución Educativa/Secretaría de Educación/Alcaldía Municipal.			
Nombre:		Firma	
Email:		Cargo:	
Teléfono:			



PASILLO CENTRAL ENTRE BLOQUES DE AULAS



SALA DE MATERIALES



AULA 4



AULA 2 CON PESIMAS INSTALACIONES ELECTRICAS



CUBIERTA DE BATERIA SANITARIA SIN CANAL



AULA MULTIPLE SIN INSTALACIONES ELECTRICAS NI LUMINARIAS

VI. CONDICIONES DEL PREDIO PARA TENER EN CUENTA EN EL PRESUPUESTO

Acceso al predio					Distancia en km desde el casco urbano.	15 KM DESDE LA CABECERA DE TACUEYO
<input checked="" type="checkbox"/> Vehicular	<input type="checkbox"/> Peatonal	<input type="checkbox"/> Fluvial	<input type="checkbox"/> Marítima	<input type="checkbox"/> Otro:		
El predio cuenta con servicios de:						
Agua SI <input checked="" type="checkbox"/> NO <input type="checkbox"/>	Luz SI <input checked="" type="checkbox"/> NO <input type="checkbox"/>	Gas SI <input type="checkbox"/> NO <input checked="" type="checkbox"/>	Alcantarillado SI <input type="checkbox"/> NO <input checked="" type="checkbox"/>	Tel. SI <input type="checkbox"/> NO <input checked="" type="checkbox"/>		
Se requiere realizar demoliciones SI <input type="checkbox"/> NO <input type="checkbox"/>				<input type="text"/> M2 Material predominante	Sistema mampostería confinada	

OBSERVACIONES Y RECOMENDACIONES (Relacione aquí todo lo que considere importante como parte del diagnóstico)

1. Se requiere instalaciones electricas de tomas,interruptores y luminarias en las aulas y restaurante
2. se requiere la construccion de una estructura metalica con su respectiva cubierta a lo largo y ancho del pasillo principal para comunicar los dos bloques , comedor, restarante, bateria sanitaria, y facilitar asi la movilidad, teniendo en cuenta que es una zona de alta precipitacion, los estudiantes y profesores no pueden desplazarse de un bloque a otro, en esta institucion hay una estudiante en estado de discapacidad, que cuando llueve no pueden movilizarla en su silla de rueda de un bloque a otro.
3. se requiere la instalacion de canal de aguas lluvias a lo largo del pasillo principal, en pro de un buen funcionamiento de la futura cubierta

La interventoria ha revisado el diagnostico y lo encuentra ajustado a los requerimientos del programa; se establecen las necesidades inmediatas en mantenimiento preventivo y correctivo. El presupuesto establece el costo adecuado de su mejoramiento.



**DIAGNÓSTICO CONSTRUCCIÓN DE INFRAESTRUCTURA EDUCATIVA**

**I. INFORMACIÓN GENERAL DEL ESTABLECIMIENTO EDUCATIVO**

NOMBRE DE LA INSTITUCIÓN EDUCATIVA:		C.E LA TOLDA													
CODIGO DANE INSTITUCIÓN EDUCATIVA:		219821002606													
NOMBRE DE LA SEDE EDUCATIVA:		CENTRO DOCENTE RURAL MIXTO EL GALVIAL													
CODIGO DANE DE LA SEDE EDUCATIVA:		21981002606													
Dirección/ Municipio:		Vereda el Asomadero/ Toribio				Departamento		Cauca							
FECHA DE VISITA	DIA	2	MES	8	AÑO	2018	JORNADAS	MAÑANA	<input checked="" type="checkbox"/>	TARDE	<input type="checkbox"/>	NOCHE	<input type="checkbox"/>	Jornada única	
COORDENADAS GEOGRAFICAS (GPS)		X:	7.620.571.438.532.520												
		Y:	30.081.732.203.003.300												
RECTOR:	Marcos Antonio Mosquera				URBANA		RURAL		Vereda Galvial						
E-mail:	<a href="mailto:masolan201@gmail.com">masolan201@gmail.com</a>				TELÉFONO:		3127311260								
* La I.E. dispone de predio con certificado de libertad y tradición, escritura a nombre de la I.E. o del Municipio ó resolución de adjudicación de etnias indígenas o afrocolombianos.		SI	<input checked="" type="checkbox"/>	Tipo de doc.:		Constancia									
		NO	<input type="checkbox"/>	No del doc.:											
		Anexa documento:		SI	<input checked="" type="checkbox"/>	NO	<input type="checkbox"/>								
El predio o el inmueble donde se ubica el establecimiento educativo se encuentra en un terreno estable y no genera ningún tipo de riesgo para los estudiantes:												SI	<input checked="" type="checkbox"/>	NO	<input type="checkbox"/>
* En caso de que la respuesta sea <b>NO</b> indique a continuación porque:															
<input type="checkbox"/>	Deslizamiento		<input type="checkbox"/>	Receptor de Deslizamiento		<input type="checkbox"/>	Zona Pantanosa		<input type="checkbox"/>	Problemas estructurales					
<input type="checkbox"/>	Inundación		<input type="checkbox"/>	Relleno Sanitario		<input type="checkbox"/>	Zona de protección		<input type="checkbox"/>	otro, ¿Cuál?					
Amplie si considera : _____															

II. INFORMACIÓN BASE (DATOS DE LA MAYOR JORNADA)	GRADO	No. NIÑOS	No. NIÑAS	GRADO	No. NIÑOS	No. NIÑAS	GRADO	No. NIÑOS	No. NIÑAS	No. ADULTOS	
	PREJARDIN	/	/	PRIMERO	5	4	SEXTO	/	/	Adultos Mujeres	
JARDIN	/	/	SEGUNDO	4		SÉPTIMO	/	/	Adultos hombres		
TRANSICIÓN	2	1	TERCERO	2	2	OCTAVO	/	/	<b>TOTAL</b>		
			CUARTO	3	2	NOVENO	/	/	<b>TOTAL ESTUDIANTES EN EL ESTABLECIMIENTO EDUCATIVO</b>		
			QUINTO	3	1	DECIMO	/	/			
ESTUDIANTES						ONCE	/	/	<b>29 Estudiantes</b>		
<b>TOTAL</b>	<b>2</b>	<b>1</b>	<b>TOTAL</b>	<b>17</b>	<b>9</b>	<b>TOTAL</b>	<b>/</b>	<b>/</b>			

**II. INFORMACIÓN DE LA INFRAESTRUCTURA EXISTENTE**

No. DE AULAS	2	BIBLIOTECA	NO	LABORATORIO	NO	otro, Cual?	
No. BATERIA SANITARIA	1	No. De aparatos	2	COMEDOR	Si	INTERNADO	NO

**III. NECESIDADES DE MEJORAMIENTO DE LA INFRAESTRUCTURA EXISTENTE**

**Nota: (De la siguiente relación de actividades, si el establecimiento lo requiere, relacione su Ubicación, cantidad, Unidad, Medidas y el Material estimado, de lo contrario indique / )**

**1. AGUA Y SANEAMIENTO BÁSICO : El establecimiento requiere:**

A. TANQUE ALMACENAMIENTO AGUA:	Ubicación:	bateria	Cant:	1	UND:	lts	Medidas:		Material:	concreto impermeabilizado
B. TUBERIA HIDRÁULICA Y ACCESORIOS	Ubicación:	bateria	Cant:	25	UND:	ml	Medidas:	25	Material:	pvc
C. POZO SÉPTICO:	Ubicación:	bateria	Cant:	1	UND:	und	Medidas:	2,5x1x1	Material:	concreto simple
D. TUBERIA SANITARIA Y ACCESORIOS:	Ubicación:	bateria	Cant:	25	UND:	ml	Medidas:	25	Material:	pvc
E. CAJAS DE INSPECCIÓN:	Ubicación:	bateria	Cant:	1	UND:	und	Medidas:	0,6x0,6	Material:	mamposteria
F. CANAL Y BANTES AGUAS LLUVIAS:	Ubicación:	aula/comedor/bateria	Cant:	45	UND:	ml	Medidas:	45	Material:	lamina galvanizada calibre 22-tuberia pvc
G. Otro	Ubicación:	/	Cant:		UND:		Medidas:		Material:	

**2. MANTENIMIENTO CORRECTIVO:** El establecimiento requiere:

A. REPOSICIÓN DE TEJA:	Ubicación:	comedor-bateria	Cant	112,5	UND:	m2	Medidas	2,5x45	Material	teja forte o similar
B. REPOSICIÓN ESTRUCTURA CUBIERTA	Ubicación:	comedor-bateria	Cant	112,5	UND:	m2	Medidas	2,5x45	Material	estructura perlin P.H.R ACESCO
C. REPOSICIÓN DE SANITARIO	Ubicación:	bateria s	Cant	2	UND:	und	Medidas	estandar	Material	linea institucional
D. REPOSICIÓN DE LAVAMOS	Ubicación:	bateria s	Cant	2	UND:	und	Medidas	estandar	Material	linea institucional
E. REPOSICIÓN DE ORINAL	Ubicación:	bateria	Cant	1	UND:	und	Medidas	estandar	Material	linea institucional
F. REPOSICIÓN DE MESÓN	Ubicación:		Cant:		UND:		Medidas		Material	
G. REPOSICIÓN DE MURO	Ubicación:	comedor cocina	Cant	75	UND:	m2	Medidas	30x2,5	Material	mamposteria
H. REPOSICIÓN ENCHAPE PARED	Ubicación:	bateria	Cant	21	UND:	m2	Medidas	10,5x2,00	Material	enchape ceramico
I. REPOSICIÓN ENCHAPE PISO	Ubicación:	bateria sanitaria	Cant	10,5	UND:	m2	Medidas	3x3,5	Material	mortero 1:4+enchape ceramico
J. REPOSICIÓN POSETA LAVATRAPEROS	Ubicación:		Cant:		UND:	und	Medidas		Material	
K. REPOSICIÓN DE PUERTAS:	Ubicación:	bateria s	Cant	2	UND:	und	Medidas	1x2.10	Material	lamina calibre 18
L. REPOSICIÓN DE VENTANAS:	Ubicación:	/	Cant:		UND:		Medidas		Material	
M. REPOSICIÓN DE CIELO RASO:	Ubicación:		Cant:		UND:		Medidas		Material	
N. REPOSICIÓN DE LÁMPARAS:	Ubicación:	aulas	Cant	2	UND:	und	Medidas	estandar	Material	
Ñ. REP. INTERRUPTORES Y O TOMAS:	Ubicación:	bateria /aulas	Cant	4	UND:	4	Medidas	estandar	Material	
O. REPOSICIÓN TABLERO ELÉCTRICO:	Ubicación:	/	Cant:		UND:		Medidas		Material	
P. INSTALACIÓN TUBERIA MT:	Ubicación:	aula 1.2/	Cant	35	UND:	ml	Medidas	35	Material	tuberia mt
Q. Otro	Ubicación:	/	Cant:		UND:		Medidas		Material	
R. SUMNISTRO E INSTALACIÓN DE PANEL SOLAR: (SÓLO PARA ILUMINACIÓN, INDICAR NÚMERO DE BOMBILLOS A ABASTECER)										

**3. MANTENIMIENTO PREVENTIVO :** El establecimiento requiere:

A. PAÑETE MURO M2:	Ubicación:	aula 1.2	Cant	117	UND:	m2	Medidas	45x2,6	Material	mortero 1:4
B. VINILO SOBRE MURO 2 MANOS:	Ubicación:	bateria/aulas	Cant	117	UND:	m2	Medidas	45x2,6	Material	pintura tipo 1
C. KORAZA SOBRE MURO 2 MANOS:	Ubicación:		Cant:		UND:		Medidas		Material	
D. IMPERMEABILIZACIÓN MUROS	Ubicación:	/	Cant:		UND:		Medidas		Material	
E. IMPERMEABILIZACIÓN PLACAS:	Ubicación:	/	Cant:		UND:		Medidas		Material	
F. CAMBIO DE GRIFERIA:	Ubicación:	bateria s	Cant	2	UND:	und	Medidas	estandra	Material	
G. Otro: Cual?	Ubicación:	/	Cant:		UND:		Medidas		Material	

**4. DOTACIÓN DE MOBILIARIO:** (Si no existe el elemento o esta en avanzado estado de deterioro\*) El establecimiento requiere:

A. TABLERO:	Deterioro	/	No existe		Cantidad	
B. PUESTO PARA DOCENTE (MESA Y SILLA):	Deterioro		No existe		Cantidad	
C. PUESTO UNIPERSONAL ALUMNO (MESA Y SILLA):	Deterioro	/	No existe		Cantidad	
D. MUEBLE DE ALMACENAMIENTO:	Deterioro	/	No existe		Cantidad	
E. TANDEM DE CANECAS:	Deterioro	x	No existe		Cantidad	2

\* Estado de deterioro: Faltan piezas al mobiliario ejm: tornillos, piezas completas, chapas; presenta deficiencias físicas como desoldado, con fillos o puntas oxidadas cortantes, fracturas o huecos, son inestables e inseguros.

**5. CONSTRUCCIÓN NUEVA :** El establecimiento evidencia la falta de instalaciones y ambientes escolares (Describe claramente la necesidad, indicando el motivo, el tipo y número de espacios requeridos)

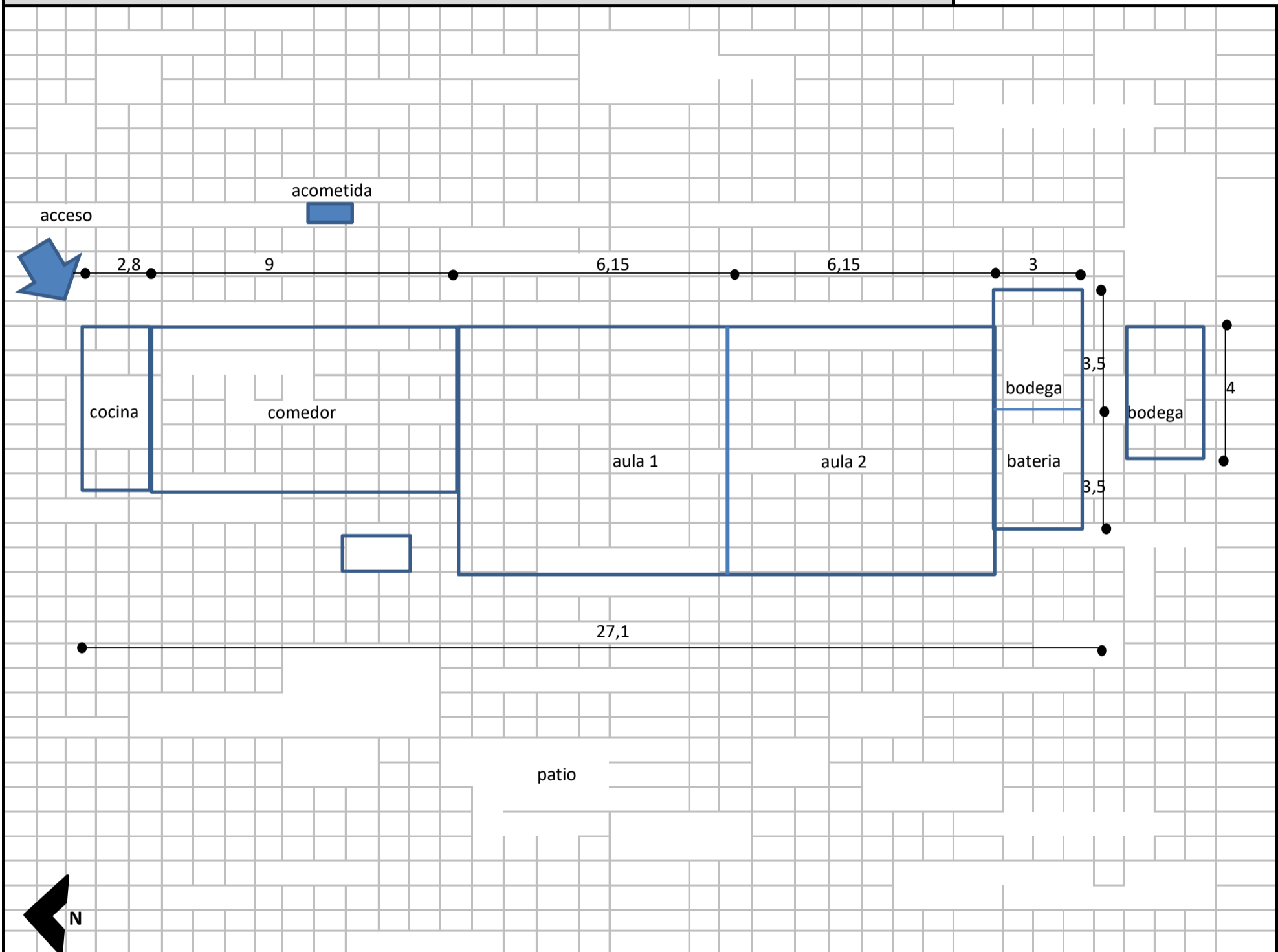

Debe tener en cuenta en el esquema los siguientes aspectos:

1. Ubicación de elementos hidráulicos y sanitarios :indicar: ubicación de acometida hidraulica y diámetro - tanques de reserva y su dimensión.
2. Ubicación de elementos eléctricos: indicar ubicación del transformador - contador - tablero eléctrico - planta eléctrica.

**IV. CONTACTOS**

Acompañamiento por parte del MEN

Nombre: \_\_\_\_\_  
 Email: \_\_\_\_\_  
 Teléfono: \_\_\_\_\_

Firma  
 C.C.

\_\_\_\_\_  
 \_\_\_\_\_  
 \_\_\_\_\_

Acompañamiento de la OIM:

Nombre: Jairo Orlando Rios Garzon  
 Email: [jjrios\\_1187@hotmail.com](mailto:jjrios_1187@hotmail.com)  
 Teléfono: 3166269643

Firma  
 Cargo:

Arquitecto

\_\_\_\_\_  
 \_\_\_\_\_

Acompañamiento de la Institución Educativa/Secretaria de Educación/Alcaldia Municipal.

Nombre: Marco Antonio Mosquera  
 Email: [masolan201@gmail.com](mailto:masolan201@gmail.com)  
 Teléfono: 3146291590

Firma  
 Cargo:

Director

\_\_\_\_\_  
 \_\_\_\_\_

Acompañamiento adicional por la Institución Educativa/Secretaria de Educación/Alcaldia Municipal.

Nombre: \_\_\_\_\_  
 Email: \_\_\_\_\_  
 Teléfono: \_\_\_\_\_

Firma  
 Cargo:

\_\_\_\_\_  
 \_\_\_\_\_



FACHADA COMEDOR

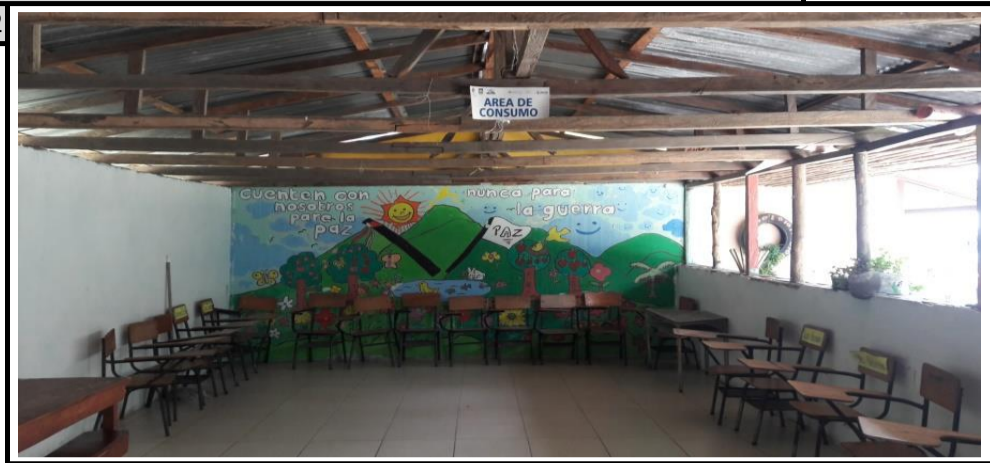

INTERIOR COMEDOR

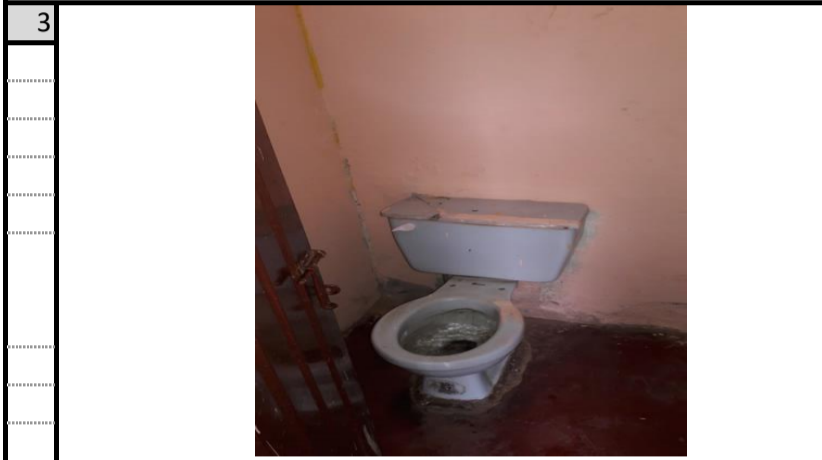

BATERIA



LAVAMANOS

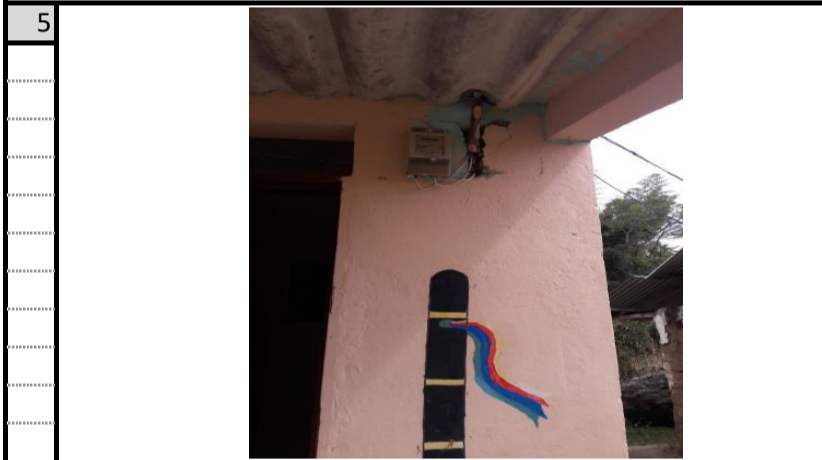

TABLERO ELECTRICO



ELECTRICIDAD EXPUESTA

VI. CONDICIONES DEL PREDIO PARA TENER EN CUENTA EN EL PRESUPUESTO

<p>Acceso al predio</p> <p><input checked="" type="checkbox"/> Vehicular    <input type="checkbox"/> Peatonal    <input type="checkbox"/> Fluvial    <input type="checkbox"/> Marítima    <input type="checkbox"/> Otro:</p>	<p>Desde el centro de insumos (Popayan) hasta la cabecera municipal del Resguardo de Tacueyo (Toribio Cauca) 126 km (en via pavimentada 112 km-via a base de afirmado 14 km) y desde alli hasta la sede educativa el Galvial, a 9.5 km en via regular en afirmado compactado</p>
--	--

El predio cuenta con servicios de:

Agua SI  NO     Luz SI  NO     Gas SI  NO     Alcantarillado SI  NO     Tel. SI  NO

Se requiere realizar demoliciones SI  NO      M2    Material predominante    ladrillo comun ,sistema confinado

**OBSERVACIONES Y RECOMENDACIONES** (Relacione aquí todo lo que considere importante como parte del diagnóstico)

1. Se requiere el suministro y la adecuacion de la bateria sanitaria

2. Se requiere el mejoramiento del comedor ya que implica un riesgo para los estudiantes ademas de un pozo septico

DIAGNÓSTICO CONSTRUCCIÓN DE INFRAESTRUCTURA EDUCATIVA

I. INFORMACIÓN GENERAL DEL ESTABLECIMIENTO EDUCATIVO

NOMBRE DE LA INSTITUCIÓN EDUCATIVA: C.E. LA TOLDA  
 CODIGO DANE INSTITUCIÓN EDUCATIVA: 214821002606  
 NOMBRE DE LA SEDE EDUCATIVA: Escuela Rural Mixta El Cabral Vereda El Cabral  
 CODIGO DANE DE LA SEDE EDUCATIVA: 214821002606  
 Dirección/Municipio: Departamento: Cauca  
 FECHA DE VISITA: DÍA 02 MES 08 AÑO 2018 JORNADAS: MAÑANA  TARDE  NOCHE   
 COORDENADAS GEOGRAFICAS (GPS): X: 30084481203003306 Y: -76.20571438532527  
 RECTOR: Mario Antonio Masolán Yule URBANA RURAL  
 E-mail: masolan261@gmail.com TELÉFONO: 312321260  
 La I.E. dispone de predio con certificado de libertad y tradición, escritura a nombre de la I.E. o del Municipio ó resolución de adjudicación de etnias indígenas o afrocolombianos. SI  NO  Tipo de doc: Escritura No del doc.:  
 Anexa documento: SI  NO

El predio o el inmueble donde se ubica el establecimiento educativo se encuentra en un terreno estable y no genera ningún tipo de riesgo para los estudiantes: SI  NO

\* En caso de que la respuesta sea NO indique a continuación porque:  
 Deslizamiento  receptor de deslizamiento  Zona Pantanosa  Problemas estructurales  
 Inundación  Relleno Sanitario  Zona de protección  otro, ¿Cuál?

Amplie si considera:

II. INFORMACIÓN BASE (DATOS DE MATRICULA DE LA MAYOR JORNADA)	GRADO	No. NIÑOS	No. NIÑAS	GRADO	No. NIÑOS	No. NIÑAS	GRADO	No. NIÑOS	No. NIÑAS	No. ADULTOS	
	PREIARDIN		1	1	PRIMERO	5	4	SEXTO			Adultos Mujeres
JARDIN		1	1	SEGUNDO	4	1	SÉPTIMO			Adultos hombres	
TRANSICIÓN		2	1	TERCERO	2	2	OCTAVO			TOTAL	
				CUARTO	3	2	NOVENO			TOTAL ESTUDIANTES EN EL ESTABLECIMIENTO EDUCATIVO	
				QUINTO	3	1	DECIMO				
ESTUDIANTES	TOTAL	2	1	TOTAL	17	9	ONCE			29 Estudiantes	

II. INFORMACIÓN DE LA INFRAESTRUCTURA EXISTENTE  
 No. DE AJULAS: 1 BIBLIOTECA: NO LABORATORIO: NO  
 No. BATERIA SANITARIA: 1 No. De aparatos: 3 COMEDOR: SI INTERNADO: NO  
 otro, Cual?

III. NECESIDADES DE MEJORAMIENTO DE LA INFRAESTRUCTURA EXISTENTE

Nota: (De la siguiente relación de actividades si el establecimiento lo requiere, relacione su Ubicación, cantidad, Unidad, Medidas y el Material estimado, de lo contrario indique /)

1. AGUA Y SANEAMIENTO BÁSICO: El establecimiento requiere:

A. TANQUE ALMACENAMIENTO AGUA	Ubicación: Bateria San.	Cant: 1	UND: US	Medidas:	Material: Cemento Simple
B. TUBERIA HIDRÁULICA Y ACCESORIO	Ubicación: Bateria	Cant: 25	UND: ML	Medidas: 15	Material:
C. POZO SÉPTICO:	Ubicación: Bateria	Cant: 1	UND: US	Medidas:	Material: Ducto - Drenado
D. TUBERIA SANITARIA Y ACCESORIOS:	Ubicación: Bateria	Cant: 15	UND: ML	Medidas: 15	Material: PVC 4"
E. CAJAS DE INSPECCIÓN:	Ubicación: Bateria	Cant: 2	UND: UNIDAD	Medidas: 60x60	Material: Cemento simple
F. CANAL Y BANTES AGUAS LLUVIAS:	Ubicación: Bateria	Cant: 45	UND: ML	Medidas: 45	Material: PVC 4"
G. Otro	Ubicación:	Cant:	UND:	Medidas:	Material:

**2. MANTENIMIENTO CORRECTIVO:** El establecimiento requiere:

A. REPOSICIÓN DE TEJA:	Ubicación: <u>Bateria San</u>	Cant: <u>8.96</u> UND: <u>M2</u>	Medidas: <u>280x320</u>	Material: <u>Gravilla DHE / Cobert. Falt.</u>
B. REPOSICIÓN ESTRUCTURA CUBIERT	Ubicación: <u>Bateria San</u>	Cant: <u>8.96</u> UND: <u>M2</u>	Medidas: <u>280x320</u>	Material: <u>Teta Forte, o Similar</u>
C. REPOSICIÓN DE SANITARIO	Ubicación: <u>Bal Sanit</u>	Cant: <u>2</u> UND: <u>UND</u>	Medidas: <u>Inst. bñina</u>	Material: <u>Piramica / arial mampostari</u>
D. REPOSICIÓN DE LAVAMOS	Ubicación: <u>Bal Sanit</u>	Cant: <u>120</u> UND: <u>M2</u>	Medidas: <u>1.20</u>	Material: <u>Mampostaria / Enchape</u>
E. REPOSICIÓN DE ORINAL	Ubicación: <u>Bal Sanit</u>	Cant: <u>2.00</u> UND: <u>M.1</u>	Medidas: <u>2.00mt</u>	Material: <u>Mampostaria / Enchape lavam</u>
F. REPOSICIÓN DE MESÓN	Ubicación: <u>/</u>	Cant: <u>/</u> UND: <u>/</u>	Medidas: <u>/</u>	Material: <u>/</u>
G. REPOSICIÓN DE MURO	Ubicación: <u>Corina Landa</u>	Cant: <u>75.52</u> UND: <u>M2</u>	Medidas: <u>640x1180</u>	Material: <u>Mampostaria / pirimpta</u>
H. REPOSICIÓN ENCHAPF PARED	Ubicación: <u>Corina Landa</u>	Cant: <u>24</u> UND: <u>M2</u>	Medidas: <u>4x640.</u>	Material: <u>Enchape Ceramido</u>
I. REPOSICIÓN ENCHAPE PISO	Ubicación: <u>Bateria</u>	Cant: <u>1.92</u> UND: <u>M2</u>	Medidas: <u>280x320</u>	Material: <u>Enchape Ceramido</u>
J. REPOSICIÓN POSETA LAVATRAPERO	Ubicación: <u>No tiene</u>	Cant: <u>0.36</u> UND: <u>M2</u>	Medidas: <u>60x60</u>	Material: <u>lonitrato Simple</u>
K. REPOSICIÓN DE PUERTAS:	Ubicación: <u>Corina Landa</u>	Cant: <u>1</u> UND: <u>UND</u>	Medidas: <u>1x2.10</u>	Material: <u>Materia Colod</u>
L. REPOSICIÓN DE VENTANAS:	Ubicación: <u>Corina</u>	Cant: <u>2</u> UND: <u>UND</u>	Medidas: <u>1x1.50</u>	Material: <u>Molde Colod</u>
M. REPOSICIÓN DE CIELO RASO:	Ubicación: <u>/</u>	Cant: <u>/</u> UND: <u>/</u>	Medidas: <u>/</u>	Material: <u>/</u>
N. REPOSICIÓN DE LÁMPARAS:	Ubicación: <u>Aula 2</u>	Cant: <u>2</u> UND: <u>UND</u>	Medidas: <u>Standard</u>	Material: <u>Plastico</u>
Ñ. REP. INTERRUPTORES Y O TOMAS:	Ubicación: <u>Aula 1-2</u>	Cant: <u>2</u> UND: <u>UND</u>	Medidas: <u>Standard</u>	Material: <u>Plastico</u>
O. REPOSICIÓN TABLERO ELÉCTRICO:	Ubicación: <u>Bal Sanit</u>	Cant: <u>1</u> UND: <u>UND</u>	Medidas: <u>Standard</u>	Material: <u>/</u>
P. INSTALACIÓN TUDERIA MT.	Ubicación: <u>Corina Landa</u>	Cant: <u>20</u> UND: <u>M.1</u>	Medidas: <u>20.</u>	Material: <u>M.T</u>
Q. Otro	Ubicación: <u>/</u>	Cant: <u>/</u> UND: <u>/</u>	Medidas: <u>/</u>	Material: <u>/</u>
R. SUMINISTRO E INSTALACIÓN DE PANEL SOLAR: (SÓLO PARA ILUMINACIÓN, INDICAR NÚMERO DE BOMBILLOS A ABASTECER)				

**3. MANTENIMIENTO PREVENTIVO:** El establecimiento requiere:

A. PAÑETE MURO M2:	Ubicación: <u>Bat. Interior</u>	Cant: <u>112.5</u> UND: <u>M2</u>	Medidas: <u>250x45cm</u>	Material: <u>Motro 14</u>
B. VINILO SOBRE MURO 2 MANOS:	Ubicación: <u>Corina Landa</u>	Cant: <u>112.5</u> UND: <u>M2</u>	Medidas: <u>250x45cm</u>	Material: <u>Dinova tips 1</u>
C. KORAZA SOBRE MURO 2 MANOS:	Ubicación: <u>Corina Landa</u>	Cant: <u>45.5m</u> UND: <u>M.1</u>	Medidas: <u>250x45m</u>	Material: <u>Kontq Exteriores</u>
D. IMPERMEABILIZACIÓN MUROS	Ubicación: <u>/</u>	Cant: <u>/</u> UND: <u>/</u>	Medidas: <u>/</u>	Material: <u>/</u>
E. IMPERMEABILIZACIÓN PLACAS:	Ubicación: <u>/</u>	Cant: <u>/</u> UND: <u>/</u>	Medidas: <u>/</u>	Material: <u>/</u>
F. CAMBIO DE GRIFERIA:	Ubicación: <u>Bateria</u>	Cant: <u>1</u> UND: <u>UND</u>	Medidas: <u>Standard</u>	Material: <u>Linea Institucional</u>
G. Otro: Cual?	Ubicación: <u>/</u>	Cant: <u>/</u> UND: <u>/</u>	Medidas: <u>/</u>	Material: <u>/</u>

**4. DOTACIÓN DE MOBILIARIO:** (Si no existe el elemento o esta en avanzado estado de deterioro\* )El establecimiento requiere:

A. TABLERO:	Deterioro <u>/</u>	No existe <u>/</u>	Cantidad <u>/</u>
B. PUESTO PARA DOCENTE (MESA Y SILLA):	Deterioro <u>/</u>	No existe <u>/</u>	Cantidad <u>/</u>
C. PUESTO UNIPERSONAL ALUMNO (MESA Y SILLA):	Deterioro <u>/</u>	No existe <u>/</u>	Cantidad <u>/</u>
D. MUEBLE DE ALMACENAMIENTO:	Deterioro <u>/</u>	No existe <u>/</u>	Cantidad <u>/</u>
E. TANDEM DE CANECAS:	Deterioro <u>/</u>	No existe <u>/</u>	Cantidad <u>/</u>

\* Estado de deterioro: Faltan piezas al mobiliario ejm: tornillos, piezas completas, chapas; presenta deficiencias físicas como desoldado, con filos o puntas oxidadas cortantes, fracturas o huecos, son inestables e inseguros.

**5. CONSTRUCCIÓN NUEVA:** El establecimiento evidencia la falta de instalaciones y ambientes escolares (Describe claramente la necesidad, indicando el motivo, el tipo y número de espacios requeridos)

Debe tener en cuenta en el esquema los siguientes aspectos:

1. Ubicación de elementos hidráulicos y sanitarios: indicar: ubicación de acometida hidráulica y diámetro - tanques de reserva y su dimensión.
2. Ubicación de elementos eléctricos: indicar ubicación del transformador - contador - tablero eléctrico - planta eléctrica.

IV. CONTACTOS

Acompañamiento por parte del MEN

Nombre: \_\_\_\_\_  
 Email: \_\_\_\_\_  
 Teléfono: \_\_\_\_\_

Firma \_\_\_\_\_  
 C.C. \_\_\_\_\_

Acompañamiento de la QIM:

Nombre: Jairo Orlando Rios Garzon  
 Email: jarios\_1189@hotmail.com  
 Teléfono: 3166269643

Firma Jairo Rios  
 Cargo: Arquitecto

Acompañamiento de la Institución Educativa/Secretaria de Educación/Alcaldía Municipal.

Nombre: Harco Antonio Mosquera yule  
 Email: masolan201@gmail.com  
 Teléfono: 3127311260

Firma [Signature]  
 Cargo: Directos Rural

Acompañamiento adicional por la Institución Educativa/Secretaria de Educación/Alcaldía Municipal.

Nombre: \_\_\_\_\_  
 Email: \_\_\_\_\_  
 Teléfono: \_\_\_\_\_

Firma \_\_\_\_\_  
 Cargo: \_\_\_\_\_

V. REGISTRO FOTOGRÁFICO : Identificar las áreas afectadas, cuando requiera demolición o reposición o mejoramiento

1	2
3	4
5	6

VI. CONDICIONES DEL PREDIO PARA TENER EN CUENTA EN EL PRESUPUESTO

Acceso al predio  Vehicular  Peatonal  Fluvial  Marítima  Otra \_\_\_\_\_

Distancia en km desde el casco urbano. Dopayán - Toribio 126 km  
la Sede Educativa 9,5 km  
Nia regular. En asfalto  
computado

El predio cuenta con servicios de:  
 Agua SI  NO  Luz SI  NO  Gas  NO  Alcantarillado SI  NO  Tel. SI  NO

Se requiere realizar demoliciones SI  NO  M2 Material predominante Mampostería común sistema laminado

OBSERVACIONES Y RECOMENDACIONES (relacione aquí todo lo que considere importante como parte del diagnóstico)

1. La Sede Educativa no cuenta en el momento con una batería Solarium adecuada

2. Requiere de un pozo séptico y la implementación de un tanque de almacenamiento



**DIAGNÓSTICO CONSTRUCCIÓN DE INFRAESTRUCTURA EDUCATIVA**

**I. INFORMACIÓN GENERAL DEL ESTABLECIMIENTO EDUCATIVO**

NOMBRE DE LA INSTITUCIÓN EDUCATIVA:		INSTITUCIÓN EDUCATIVA LA PLAYA												
CODIGO DANE INSTITUCIÓN EDUCATIVA:		419821002681												
NOMBRE DE LA SEDE EDUCATIVA:		C.E. EL TRIUNFO												
CODIGO DANE DE LA SEDE EDUCATIVA:		419821002681												
Dirección/ Municipio:		Vereda EL TRIUNFO/ TORIBIO				Departamento		Cauca						
FECHA DE VISITA	DIA	2	MES	8	AÑO	2018	JORNADAS	MAÑANA	<input checked="" type="checkbox"/>	TARDE	<input type="checkbox"/>	NOCHE	<input type="checkbox"/>	JORNADA COMPLETA
COORDENADAS GEOGRAFICAS (GPS)		X:	76° 242' 17,063"											
		Y:	3° 035,02,391"											
RECTOR:	INIRIDA CAMAYO PILLIMUE				URBANA		RURAL		VEREDA EL TRIUNFO					
E-mail:	<a href="mailto:celaptoribio@hotmail.com">celaptoribio@hotmail.com</a>				TELÉFONO:		3127626492							
* La I.E. dispone de predio con certificado de libertad y tradición, escritura a nombre de la I.E. o del Municipio ó resolución de adjudicación de etnias indígenas o afrocolombianos.		SI	<input checked="" type="checkbox"/>	NO	<input type="checkbox"/>	Tipo de doc.		DOCUMENTO RESGUARDO ADJUDICACION						
						No del doc.:		NIT 817.003.997-5						
		Anexa documento:		SI	<input checked="" type="checkbox"/>	NO	<input type="checkbox"/>							

El predio o el inmueble donde se ubica el establecimiento educativo se encuentra en un terreno estable y no genera ningún tipo de riesgo para los estudiantes: SI  NO

\* En caso de que la respuesta sea **NO** indique a continuación porque:

<input type="checkbox"/>	Deslizamiento	<input type="checkbox"/>	Receptor de Deslizamiento	<input type="checkbox"/>	Zona Pantanosa	<input type="checkbox"/>	Problemas estructurales
<input type="checkbox"/>	Inundación	<input type="checkbox"/>	Relleno Sanitario	<input type="checkbox"/>	Zona de protección	<input type="checkbox"/>	otro, ¿Cuál?

Amplie si considera : \_\_\_\_\_

II. INFORMACIÓN BASE (DATOS DE MATRICULA DE LA MAYOR JORNADA)	GRADO	No. NIÑOS	No. NIÑAS	GRADO	No. NIÑOS	No. NIÑAS	GRADO	No. NIÑOS	No. NIÑAS	No. ADULTOS	
	PREJARDIN	/	/	PRIMERO	3/	3/	SEXTO				Adultos Mujeres
JARDIN	/	/	SEGUNDO	4/	4/	SÉPTIMO				Adultos hombres	1
TRANSICIÓN	1/	2/	TERCERO	1/	6/	OCTAVO				<b>TOTAL</b>	
			CUARTO	1/	7/	NOVENO				<b>TOTAL ESTUDIANTES EN EL ESTABLECIMIENTO EDUCATIVO</b>	
			QUINTO	/	/	DECIMO					
<b>ESTUDIANTES</b>						ONCE				<b>32 Estudiantes</b>	
<b>TOTAL</b>	<b>1</b>	<b>2</b>	<b>TOTAL</b>	<b>9</b>	<b>20</b>	<b>TOTAL</b>	<b>10</b>	<b>22</b>			

**II. INFORMACIÓN DE LA INFRAESTRUCTURA EXISTENTE**

No. DE AULAS	2	BIBLIOTECA	NO	LABORATORIO	NO	otro, Cual?
No. BATERIA SANITARIA	1	No. De aparatos	3	COMEDOR	NO	BIBLIOTECA NO HAY

**III. NECESIDADES DE MEJORAMIENTO DE LA INFRAESTRUCTURA EXISTENTE**

**Nota: (De la siguiente relación de actividades, si el establecimiento lo requiere, relacione su Ubicación, cantidad, Unidad, Medidas y el Material estimado, de lo contrario indique / )**

**1. AGUA Y SANEAMIENTO BÁSICO :** El establecimiento requiere:

Actividad	Ubicación	Cant	UND	Medidas	Material
A. TANQUE ALMACENAMIENTO AGUA:	W.C	1	UNC	M3	2.000
B. TUBERIA HIDRÁULICA Y ACCESORIOS:	/		UND		
C. POZO SÉPTICO:	/	1	UNC	UND	1
D. TUBERIA SANITARIA Y ACCESORIOS:	/	25	UNC	ML	5 tubos
E. CAJAS DE INSPECCIÓN:	/	1	UNC	UND	
F. CANAL Y BANTES AGUAS LLUVIAS:	comedor	40	UNC	ML	40
G. Otro	/		UND		

**2. MANTENIMIENTO CORRECTIVO:** El establecimiento requiere:

A. REPOSICIÓN DE TEJA:	Ubicación:	A1 -2	Cant:	114.27	UNC:	M2	Medidas:	6.30X19.50	Material:	ASBESTO CEMENTO
B. REPOSICIÓN ESTRUCTURA CUBIERTA	Ubicación:	/	Cant:		UND:		Medidas:		Material:	
C. REPOSICIÓN DE SANITARIO	Ubicación:	/	Cant:		UND:		Medidas:		Material:	
D. REPOSICIÓN DE LAVAMOS	Ubicación:	/	Cant:		UND:		Medidas:		Material:	
E. REPOSICIÓN DE ORINAL	Ubicación:	/	Cant:		UND:		Medidas:		Material:	
F. REPOSICIÓN DE MESÓN	Ubicación:	/	Cant:		UND:		Medidas:		Material:	
G. REPOSICIÓN DE MURO	Ubicación:	/	Cant:		UNC:		Medidas:		Material:	
H. REPOSICIÓN ENCHAPE PARED	Ubicación:	/	Cant:		UND:		Medidas:		Material:	
I. REPOSICIÓN ENCHAPE PISO	Ubicación:	A1 Y 2	Cant:	114.27	UNC:	M2	Medidas:	6.30X19.50	Material:	CERAMICA
J. REPOSICIÓN POSETA LAVATRAPEROS	Ubicación:	WC	Cant:	1	UNC:	UND	Medidas:	40X40	Material:	CONCRETO
K. REPOSICIÓN DE PUERTAS:	Ubicación:	A 1 Y 2	Cant:	2	UNC:	UND	Medidas:	2,1X.70	Material:	METALICAS
L. REPOSICIÓN DE VENTANAS:	Ubicación:	COCINA	Cant:	2	UNC:	UND	Medidas:	2.00X3	Material:	METALICAS
M. REPOSICIÓN DE CIELO RASO:	Ubicación:	A 1 Y 2	Cant:	114.27	UNC:	M2	Medidas:	6.30X19.50	Material:	ESTERBOARD
N. REPOSICIÓN DE LÁMPARAS:	Ubicación:	A 1 Y 2	Cant:	6	UNC:	UND	Medidas:	UND	Material:	BOMBILLAS
Ñ. REP. INTERRUPTORES Y O TOMAS:	Ubicación:	A 1 Y 2	Cant:	6	UNC:	UND	Medidas:		Material:	
O. REPOSICIÓN TABLERO ELÉCTRICO:	Ubicación:	/	Cant:		UND:		Medidas:		Material:	
P. INSTALACIÓN TUBERIA MT:	Ubicación:	/	Cant:		UND:		Medidas:		Material:	
Q. Otro	Ubicación:	/	Cant:		UND:		Medidas:		Material:	
R. SUMNISTRO E INSTALACIÓN DE PANEL SOLAR: (SÓLO PARA ILUMINACIÓN, INDICAR NÚMERO DE BOMBILLOS A ABASTECER)										

**3. MANTENIMIENTO PREVENTIVO :** El establecimiento requiere:

A. PAÑETE MURO M2:	Ubicación:	A 1 Y 2	Cant:	114.27	UNC:	M2	Medidas:	6.30X19.50	Material:	AGUA, CEMENTO,ARENA
B. VINILO SOBRE MURO 2 MANOS:	Ubicación:	A 1 Y 2	Cant:	114.27	UNC:	M2	Medidas:	6.30X19.50	Material:	VINILO PARA INTERIORES
C. KORAZA SOBRE MURO 2 MANOS:	Ubicación:	A 1 Y 2	Cant:	114.27	UNC:	M2	Medidas:	6.30X19.50	Material:	VINILO PARA EXTERIORES
D. IMPERMEABILIZACIÓN MUROS	Ubicación:	/	Cant:		UND:		Medidas:		Material:	
E. IMPERMEABILIZACIÓN PLACAS:	Ubicación:	W.C	Cant:	1	UNC:	UND	Medidas:	1 CUÑETE	Material:	CUÑETE DE SIKA
F. CAMBIO DE GRIFERIA:	Ubicación:	W.C	Cant:	30	UNC:	ML	Medidas:	5 TUBOS	Material:	PVC
G. Otro: Cual?	Ubicación:	/	Cant:		UND:		Medidas:		Material:	

**4. DOTACIÓN DE MOBILIARIO:** (Si no existe el elemento o esta en avanzado estado de deterioro\* )El establecimiento requiere:

A. TABLERO:	Deterioro	/	No existe		Cantidad	
B. PUESTO PARA DOCENTE (MESA Y SILLA):	Deterioro	/	No existe		Cantidad	
C. PUESTO UNIPERSONAL ALUMNO (MESA Y SILLA):	Deterioro	/	No existe		Cantidad	
D. MUEBLE DE ALMACENAMIENTO:	Deterioro	/	No existe		Cantidad	
E. TANDEM DE CANECAS:	Deterioro	/	No existe		Cantidad	

\* Estado de deterioro: Faltan piezas al mobiliario ejm: tornillos, piezas completas, chapas; presenta deficiencias físicas como desoldado, con filos o puntas oxidadas cortantes, fracturas o huecos, son inestables e inseguros.

**5. CONSTRUCCIÓN NUEVA :** El establecimiento evidencia la falta de instalaciones y ambientes escolares (Describe claramente la necesidad, indicando el motivo, el tipo y número de espacios requeridos)

**LA CONSTRUCCION QUE SE ENCUENTRA AL LADO DE LOS BAÑOS SU ESTRUCTURA ES DE BAREQUE, SE REQUIERE DEMOLICION ESTRUCTURA SE ENCUENTRA EN MAL ESTADO**

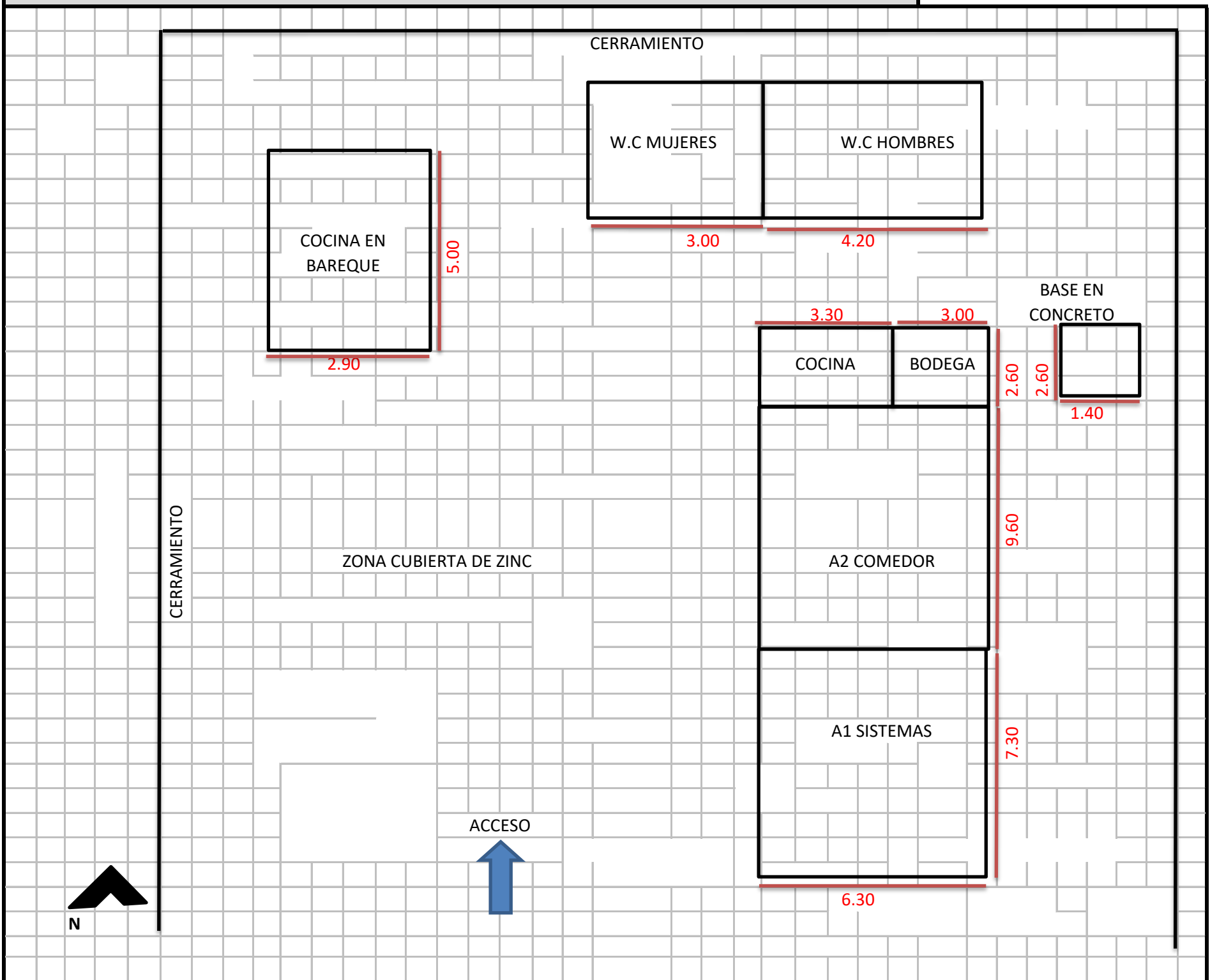

Debe tener en cuenta en el esquema los siguientes aspectos:

1. Ubicación de elementos hidráulicos y sanitarios :indicar: ubicación de acometida hidraulica y diámetro - tanques de reserva y su dimensión.
2. Ubicación de elementos eléctricos: indicar ubicación del transformador - contador - tablero eléctrico - planta eléctrica.

**IV. CONTACTOS**

Acompañamiento por parte del MEN

Nombre: \_\_\_\_\_  
 Email: \_\_\_\_\_  
 Teléfono: \_\_\_\_\_

Firma  
 C.C.

Acompañamiento de la OIM:

Nombre: \_\_\_\_\_  
 Email: \_\_\_\_\_  
 Teléfono: \_\_\_\_\_

Firma  
 Cargo: Arquitecto

Acompañamiento de la Institución Educativa/Secretaria de Educación/Alcaldía Municipal.

Nombre: INIRIDA CAMAYO PILLIMUE  
 Email: [celaptoribio@hotmail.com](mailto:celaptoribio@hotmail.com)  
 Teléfono: 3163151861

Firma  
 Cargo: COORDINADORA ACADEMICA

Acompañamiento adicional por la Institución Educativa/Secretaria de Educación/Alcaldía Municipal.

Nombre: \_\_\_\_\_  
 Email: \_\_\_\_\_  
 Teléfono: \_\_\_\_\_

Firma  
 Cargo:

1			2				
	PISOS SISTEMAS	TUBERIA MT		CIELO RASO ETERBOARD SISTEMAS			
3			4				
	PISOS COMEDOR	TOMAS COMEDOR		PISOS COCINA	ANDENES SISTEMAS		
5					6		

VI. CONDICIONES DEL PREDIO PARA TENER EN CUENTA EN EL PRESUPUESTO

Acceso al predio <input checked="" type="checkbox"/> Vehicular <input type="checkbox"/> Peatonal <input type="checkbox"/> Fluvial <input type="checkbox"/> Marítima <input type="checkbox"/> Otro: _____				Distancia en km desde el casco urbano.	24 km dese el centro poblado tacueyo	
El predio cuenta con servicios de:						
Agua SI <input checked="" type="checkbox"/> NO <input type="checkbox"/>	Luz SI <input checked="" type="checkbox"/> NO <input type="checkbox"/>	Gas SI <input type="checkbox"/> NO <input checked="" type="checkbox"/>	Alcantarillado SI <input type="checkbox"/> NO <input checked="" type="checkbox"/>	Tel. SI <input type="checkbox"/> NO <input checked="" type="checkbox"/>		
Se requiere realizar demoliciones SI <input type="checkbox"/> NO <input type="checkbox"/>			<input type="text"/> M2 Material predominante	Sistema confinado con mampostería en ladrillo de arcilla		

**OBSERVACIONES Y RECOMENDACIONES** (Relacione aquí todo lo que considere importante como parte del diagnóstico)

1. Se requiere la adecuacion de las dos aulas y la cocina, como suministro de cubierta pisos pintura y pañete, ya que las baterias sanitarias se encuentran en buen estado

2.

El TRIUNFO

Código Pimapo  
219821000485

  		Página 1 de 6															
<b>DIAGNÓSTICO CONSTRUCCIÓN DE INFRAESTRUCTURA EDUCATIVA</b>																	
<b>I. INFORMACIÓN GENERAL DEL ESTABLECIMIENTO EDUCATIVO</b>																	
NOMBRE DE LA INSTITUCIÓN EDUCATIVA:		Institución educativa la Playa															
CODIGO DANE INSTITUCIÓN EDUCATIVA:		419821002681															
NOMBRE DE LA SEDE EDUCATIVA:		C.E EL TRIUNFO															
CODIGO DANE DE LA SEDE EDUCATIVA:		419821002681															
Dirección/ Municipio:		Tocuyo verde Triunfo						Departamento		X		Cauca					
FECHA DE VISITA	DIA	03	MES	08	AÑO	2018	JORNADAS	MAÑANA	TARDE	NOCHE	Completa 2:30 Pm						
COORDENADAS GEOGRAFICAS (GPS)		X:		3°03502391													
		Y:		762421763													
RECTOR:	Inilda Camayo Pillimue						URBANA	RURAL									
E-mail:	celapibio@hotmail.com						TELÉFONO:	3127626492									
* La I.E. dispone de predio con certificado de libertad y tradición, escritura a nombre de la I.E. o del Municipio ó resolución de adjudicación de etnias indígenas o afrocolombianos.		SI	<input type="checkbox"/>									Tipo de doc:	ADUDICACION		Escritura	CABILDO	
		NO	<input type="checkbox"/>									No del doc:					
		Anexa documento:		SI	X			NO	<input type="checkbox"/>								
El predio o el inmueble donde se ubica el establecimiento educativo se encuentra en un terreno estable y no genera ningún tipo de riesgo para los estudiantes:																	
SI <input type="checkbox"/> NO <input checked="" type="checkbox"/>																	
* En caso de que la respuesta sea NO Indique a continuación porque:																	
<input type="checkbox"/>	Desizamiento		<input type="checkbox"/>	Receptor de desizamiento		<input type="checkbox"/>	zona Pantanosa		<input type="checkbox"/>	Problemas estructurales							
<input type="checkbox"/>	Inundación		<input type="checkbox"/>	Relleno Sanitario		<input type="checkbox"/>	Zona de protección		<input type="checkbox"/>	otro, ¿Cuál?							
Amplie si considera : _____																	
<b>II. INFORMACIÓN BASE (DATOS DE MATRICULA DE LA MAYOR JORNADA)</b>	GRADO	No. NIÑOS	No. NIÑAS	GRADO	No. NIÑOS	No. NIÑAS	GRADO	No. NIÑOS	No. NIÑAS	No. ADULTOS							
	PREJARDIN	1	1	PRIMERO	3	3	SEXTO			Adultos Mujeres	2						
	JARDIN	1	1	SEGUNDO	4	4	SÉPTIMO			Adultos hombres	1						
	TRANSICIÓN	3	2	TERCERO	1	6	OCTAVO			TOTAL	3						
				CUARTO	1	7	NOVENO			TOTAL ESTUDIANTES EN EL ESTABLECIMIENTO EDUCATIVO							
				QUINTO	1	1	DECIMO										
	ESTUDIANTES							ONCE									
TOTAL	1	2	TOTAL	9	20	TOTAL	10	22	32								
<b>II. INFORMACIÓN DE LA INFRAESTRUCTURA EXISTENTE</b>																	
No. DE AULAS	2		BIBLIOTECA	NO		LABORATORIO	NO		otro, Cual?								
No. BATERIA SANITARIA	1		No. De aparatos	6		COMEDOR	SI		INTERNADO	NO		Falta cocina					
<b>III. NECESIDADES DE MEJORAMIENTO DE LA INFRAESTRUCTURA EXISTENTE</b>																	
Nota: (De la siguiente relación de actividades, si el establecimiento lo requiere, relacione su Ubicación, cantidad, Unidad, Medidas y el Material estimado, de lo contrario indique /)																	
<b>1. AGUA Y SANEAMIENTO BÁSICO : El establecimiento requiere:</b>																	
A. TANQUE ALMACENAMIENTO AGUA	Ubicación:	w.c		Cant:	1		UND:	M3		Medidas:	2,000		Material:	concreto			
B. TUBERIA HIDRÁULICA Y ACCESORIO	Ubicación:	/		Cant:	/		UND:	/		Medidas:	/		Material:	/			
C. POZO SÉPTICO:	Ubicación:	/		Cant:	/		UND:	/		Medidas:	/		Material:	/			
D. TUBERIA SANITARIA Y ACCESORIOS:	Ubicación:	/		Cant:	/		UND:	/		Medidas:	/		Material:	/			
E. CAJAS DE INSPECCIÓN:	Ubicación:	/		Cant:	/		UND:	/		Medidas:	/		Material:	/			
F. CANAL Y BANTES AGUAS LLUVIAS:	Ubicación:	/		Cant:	/		UND:	/		Medidas:	/		Material:	/			
G. Otro	Ubicación:	/		Cant:	/		UND:	/		Medidas:	/		Material:	/			

**2. MANTENIMIENTO CORRECTIVO:** El establecimiento requiere:

A. REPOSICIÓN DE TEJA:	Ubicación: <u>AJ-2/</u>	Cant: <u>          </u>	UND: <u>MZ</u>	Medidas <u>          </u>	Material <u>Trimoacustica</u>
B. REPOSICIÓN ESTRUCTURA CUBIERT	Ubicación: <u>/</u>	Cant: <u>          </u>	UND: <u>          </u>	Medidas <u>          </u>	Material <u>          </u>
C. REPOSICIÓN DE SANITARIO	Ubicación: <u>/</u>	Cant: <u>          </u>	UND: <u>          </u>	Medidas <u>          </u>	Material <u>          </u>
D. REPOSICIÓN DE LAVAMOS	Ubicación: <u>/</u>	Cant: <u>          </u>	UND: <u>          </u>	Medidas <u>          </u>	Material <u>          </u>
E. REPOSICIÓN DE ORINAL	Ubicación: <u>/</u>	Cant: <u>          </u>	UND: <u>          </u>	Medidas <u>          </u>	Material <u>          </u>
F. REPOSICIÓN DE MESÓN	Ubicación: <u>/</u>	Cant: <u>          </u>	UND: <u>          </u>	Medidas <u>          </u>	Material <u>          </u>
G. REPOSICIÓN DE MURO	Ubicación: <u>/</u>	Cant: <u>          </u>	UND: <u>          </u>	Medidas <u>          </u>	Material <u>          </u>
H. REPOSICIÓN FINCHAF PARFD	Ubicación: <u>w.c/</u>	Cant: <u>          </u>	UND: <u>MZ</u>	Medidas <u>          </u>	Material <u>Ceramica</u>
I. REPOSICIÓN ENCHAPE PISO	Ubicación: <u>w.c/</u>	Cant: <u>          </u>	UND: <u>          </u>	Medidas <u>          </u>	Material <u>          </u>
J. REPOSICIÓN POSETA LAVATRAPERO	Ubicación: <u>/</u>	Cant: <u>          </u>	UND: <u>          </u>	Medidas <u>          </u>	Material <u>          </u>
K. REPOSICIÓN DE PUERTAS:	Ubicación: <u>AJ-2/</u>	Cant: <u>2</u>	UND: <u>UND</u>	Medidas <u>210x10</u>	Material <u>metálicas</u>
L. REPOSICIÓN DE VENTANAS:	Ubicación: <u>Cocina</u>	Cant: <u>2</u>	UND: <u>UND</u>	Medidas <u>215x150</u>	Material <u>metálicas</u>
M. REPOSICIÓN DE CIELO RASO:	Ubicación: <u>AJ /</u>	Cant: <u>          </u>	UND: <u>MZ</u>	Medidas <u>          </u>	Material <u>ceiboard</u>
N. REPOSICIÓN DE LÁMPARAS:	Ubicación: <u>tramada</u> <u>AJ-2/</u>	Cant: <u>8</u>	UND: <u>UND</u>	Medidas <u>          </u>	Material <u>          </u>
Ñ. REP. INTERRUPTORES Y O TOMAS:	Ubicación: <u>AJ-2</u> <u>Cocina</u>	Cant: <u>12</u>	UND: <u>UND</u>	Medidas <u>          </u>	Material <u>          </u>
O. REPOSICIÓN TABLERO ELÉCTRICO:	Ubicación: <u>AJ /</u>	Cant: <u>1</u>	UND: <u>UND</u>	Medidas <u>          </u>	Material <u>          </u>
P. INSTALACIÓN TUBERÍA MT.	Ubicación: <u>AJ-2</u> <u>Cocina</u>	Cant: <u>          </u>	UND: <u>ML</u>	Medidas <u>          </u>	Material <u>          </u>
Q. Otro	Ubicación: <u>/</u>	Cant: <u>          </u>	UND: <u>          </u>	Medidas <u>          </u>	Material <u>          </u>
R. SUMINISTRO E INSTALACIÓN DE PANEL SOLAR: (SÓLO PARA ILUMINACIÓN, INDICAR NÚMERO DE BOMBILLOS A ABASTECER)					

**3. MANTENIMIENTO PREVENTIVO :** El establecimiento requiere:

A. PAÑETE MURO M2:	Ubicación: <u>AZ</u> <u>/</u>	Cant: <u>          </u>	UND: <u>MZ</u>	Medidas <u>          </u>	Material <u>agua cemento, arena</u>
B. VINILO SOBRE MURO 2 MANOS:	Ubicación: <u>AJ-2</u> <u>Cocina</u>	Cant: <u>          </u>	UND: <u>MZ</u>	Medidas <u>          </u>	Material <u>          </u>
C. KORAZA SOBRE MURO 2 MANOS:	Ubicación: <u>AJ-2</u> <u>Cocina</u>	Cant: <u>          </u>	UND: <u>MZ</u>	Medidas <u>          </u>	Material <u>          </u>
D. IMPERMEABILIZACIÓN MUROS	Ubicación: <u>/</u>	Cant: <u>          </u>	UND: <u>          </u>	Medidas <u>          </u>	Material <u>          </u>
E. IMPERMEABILIZACIÓN PLACAS:	Ubicación: <u>w.c/</u>	Cant: <u>1</u>	UND: <u>UND</u>	Medidas <u>          </u>	Material <u>Sika</u>
F. CAMBIO DE GRIFERIA:	Ubicación: <u>/</u>	Cant: <u>          </u>	UND: <u>          </u>	Medidas <u>          </u>	Material <u>          </u>
G. Otro: Cual?	Ubicación: <u>/</u>	Cant: <u>          </u>	UND: <u>          </u>	Medidas <u>          </u>	Material <u>          </u>

**4. DOTACIÓN DE MOBILIARIO:** (Si no existe el elemento o esta en avanzado estado de deterioro\* )El establecimiento requiere:

A. TABLERO:	Deterioro <u>1</u>	No existe <u>          </u>	Cantidad <u>          </u>
B. PUESTO PARA DOCENTE (MESA Y SILLA):	Deterioro <u>15</u>	No existe <u>          </u>	Cantidad <u>3</u>
C. PUESTO UNIPERSONAL ALUMNO (MESA Y SILLA):	Deterioro <u>1</u>	No existe <u>          </u>	Cantidad <u>          </u>
D. MUEBLE DE ALMACENAMIENTO:	Deterioro <u>1</u>	No existe <u>          </u>	Cantidad <u>          </u>
E. TANDEM DE CANECAS:	Deterioro <u>15</u>	No existe <u>          </u>	Cantidad <u>Aula 1 y 2</u>

\* Estado de deterioro: Faltan piezas al mobiliario ejm: tornillos, piezas completas, chapas; presenta deficiencias físicas como desoldado, con filos o puntas oxidadas cortantes, fracturas o huecos, son inestables e inseguros.

**5. CONSTRUCCIÓN NUEVA :** El establecimiento evidencia la falta de instalaciones y ambientes escolares (Describa claramente la necesidad, indicando el motivo, el tipo y número de espacios requeridos)

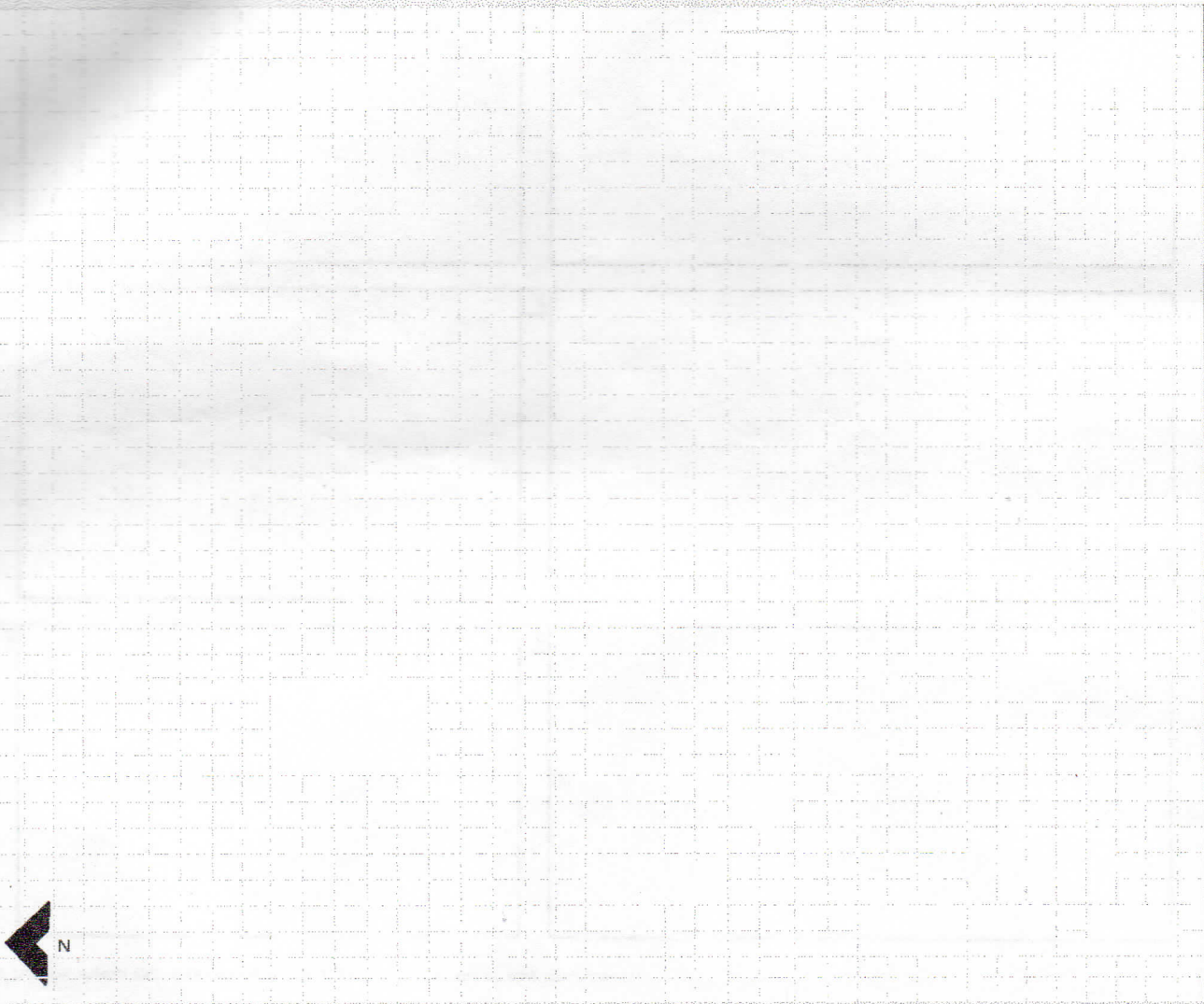

Debe tener en cuenta en el esquema los siguientes aspectos:

1. Ubicación de elementos hidráulicos y sanitarios :Indicar: ubicación de acometida hidráulica y diámetro - tanques de reserva y su dimensión.
2. Ubicación de elementos eléctricos: Indicar ubicación del transformador - contador - tablero eléctrico - planta eléctrica.

IV. CONTACTOS

Acompañamiento por parte del MEN

Nombre: \_\_\_\_\_ Firma \_\_\_\_\_  
 Email: \_\_\_\_\_ C.C. \_\_\_\_\_  
 Teléfono: \_\_\_\_\_

Acompañamiento de la OIM:

Nombre: Guillermo Yépez Velasco  
 Email: guillermo.velascoz@hotmail.es  
 Teléfono: 318 872 2464

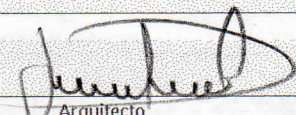
Firma:   
 Cargo: Arquitecto

Acompañamiento de la Institución Educativa/Secretaría de Educación/Alcaldía Municipal.

Nombre: Marida Camayo Pillimue  
 Email: celaptoibio@hotmail.com  
 Teléfono: 312 762 6492

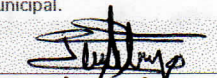
Firma:   
 Cargo: Coordinadora

Acompañamiento adicional por la Institución Educativa/Secretaría de Educación/Alcaldía Municipal.

Nombre: \_\_\_\_\_ Firma \_\_\_\_\_  
 Email: \_\_\_\_\_ C.C. \_\_\_\_\_  
 Teléfono: \_\_\_\_\_

1	2
3	4
5	6

VI. CONDICIONES DEL PREDIO PARA TENER EN CUENTA EN EL PRESUPUESTO

Acceso al predio  
 Vehicular     Peatonal     Fluvial     Marítima     Otro: Hoto

Distancia en km desde el casco urbano.    24 Km

El predio cuenta con servicios de:  
 Agua SI  NO     Luz SI  NO     Gas  NO     Alcantarillado SI  NO     Tel. SI  NO

Se requiere realizar demoliciones SI  NO      M2 Material predominante    Mampostrias confinadas

OBSERVACIONES Y RECOMENDACIONES (relacione aquí todo lo que considere importante como parte del diagnóstico)

1. Se requiere demolición de la cocina, se encuentre en baroque.

2. Se requieren hojas de eternit mal estado A1 y 2



# El Triunfo

hacer muro  
18.60 m

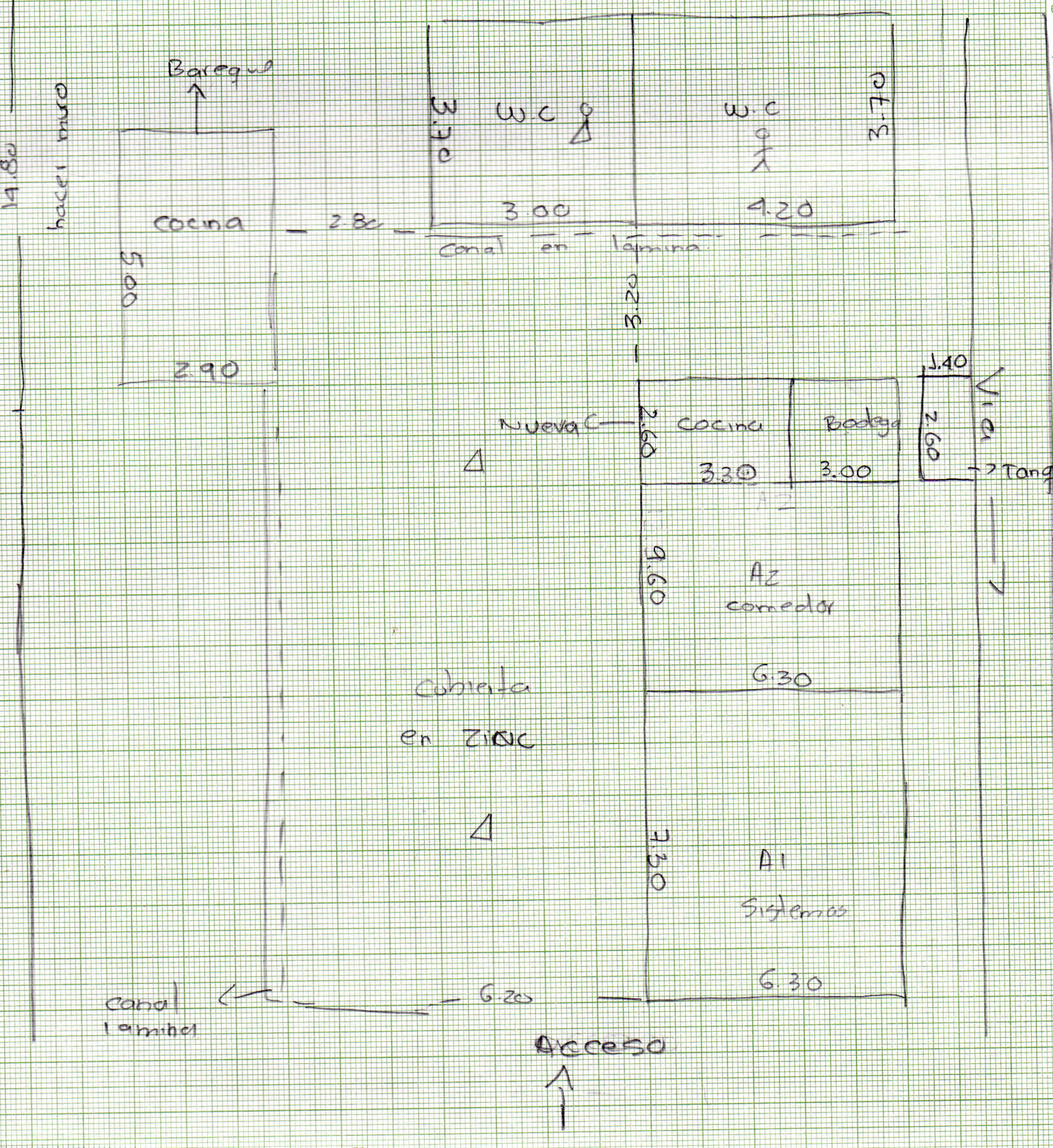

Cancha