

DIAGNÓSTICO CONSTRUCCIÓN DE INFRAESTRUCTURA EDUCATIVA

I. INFORMACIÓN GENERAL DEL ESTABLECIMIENTO EDUCATIVO

NOMBRE DE LA INSTITUCIÓN EDUCATIVA: C.E. Union. Charco Largo
 CODIGO DANE INSTITUCIÓN EDUCATIVA: 227745000198
 NOMBRE DE LA SEDE EDUCATIVA: Esc. Rur. Mix. Diego Luis Cordoba de Charco Largo
 CODIGO DANE DE LA SEDE EDUCATIVA: 227745000155
 Dirección/ Municipio: Sipí Departamento: Choco.
 FECHA DE VISITA: DIA 18 MES Ago AÑO 2013 JORNADAS: MAÑANA TARDE NOCHE
 COORDENADAS GEOGRAFICAS (GPS): X: 4° 44' 44" Y: 76° 38' 57"
 RECTOR: Alexander Ramirez Manoyan URBANA RURAL Charco Largo
 E-mail: hectoralexander52@hotmail.com TELÉFONO: 323 367 8000
 * La I.E. dispone de predio con certificado de libertad y tradición, escritura a nombre de la I.E. o del Municipio ó resolución de adjudicación de etnias indígenas o afrocolombianos. SI NO Tipo de doc.: 1
 Anexa documento: SI NO

El predio o el inmueble donde se ubica el establecimiento educativo se encuentra en un terreno estable y no genera ningún tipo de riesgo para los estudiantes: SI NO

* En caso de que la respuesta sea NO indique a continuación porque:
 Deslizamiento Receptor de Deslizamiento Zona Pantanosa Problemas estructurales
 Inundación Relleno Sanitario Zona de protección otro, ¿Cuál?

Amplie si considera: _____

| II. INFORMACIÓN BASE (DATOS DE MATRICULA DE LA MAYOR JORNADA) | GRADO | No. NIÑOS | No. NIÑAS | GRADO | No. NIÑOS | No. NIÑAS | GRADO | No. NIÑO | No. NIÑAS | No. ADULTOS | |
|---|-----------|-----------|-----------|---------|-----------|-----------|---------|----------|-----------|---|-----------------|
| | PREJARDIN | | | | PRIMERO | 1 | 1 | SEXTO | | | Adultos Mujeres |
| JARDIN | | | | SEGUNDO | 2 | 4 | SÉPTIMO | | | Adultos hombres | 0 |
| TRANSICIÓN | 3 | 2 | | TERCERO | 1 | | OCTAVO | | | TOTAL | 0 |
| | | | | CUARTO | 3 | 2 | NOVENO | | | TOTAL ESTUDIANTES EN EL ESTABLECIMIENTO EDUCATIVO | |
| | | | | QUINTO | 2 | 1 | DECIMO | | | | |
| ESTUDIANTES | | | | | | | ONCE | | | No. | 22 |
| TOTAL | 3 | 2 | | TOTAL | 9 | 8 | TOTAL | | | | |

II. INFORMACIÓN DE LA INFRAESTRUCTURA EXISTENTE

No. DE AULAS: 2 BIBLIOTECA: NO LABORATORIO: NO otro, Cual?
 No. BATERIA SANITARIA: 1 No. De aparatos: 5 COMEDOR: 1 INTERNADO: NO

III. NECESIDADES DE MEJORAMIENTO DE LA INFRAESTRUCTURA EXISTENTE

Nota: (De la siguiente relación de actividades, si el establecimiento lo requiere, relacione su Ubicación, cantidad, Unidad, Medidas y el Material estimado, de lo contrario indique /)

1. AGUA Y SANEAMIENTO BÁSICO : El establecimiento requiere:

A. TANQUE ALMACENAMIENTO AGUA: Ubicación: Baños Cant: 1 UND: 0 Medidas: 1000 Material: Plastico

B. TUBERIA HIDRÁULICA Y ACCESORIOS: Ubicación: 0 Cant: 0 UND: 0 Medidas: 0 Material: _____

C. POZO SÉPTICO: Ubicación: Baños Cant: 1 UND: 0 Medidas: 1000 litros Material: Plastico

D. TUBERIA SANITARIA Y ACCESORIOS: Ubicación: Baño Cant: 1 UND: 1 Medidas: 20 Material: PVC

E. CAJAS DE INSPECCIÓN: Ubicación: Baño Cant: 2 UND: 0 Medidas: 60x60 Material: concreto

F. CANAL Y BANTES AGUAS LLUVIAS: Ubicación: Adas Cant: 0 UND: MI Medidas: 4bult Material: PVC

G. Otro Ubicación: _____ Cant: _____ UND: _____ Medidas: _____ Material: _____

2. MANTENIMIENTO CORRECTIVO: El establecimiento requiere:

| | | | | | |
|--|-------------------|---------|---------------------|--------------------|---------------------|
| A. REPOSICIÓN DE TEJA: | Ubicación: 0 | Cant: 0 | UND: 0 | Medidas: 0 | Material: |
| B. REPOSICIÓN ESTRUCTURA CUBIERTA | Ubicación: 0 | Cant: 0 | UND: 0 | Medidas: 0 | Material: |
| C. REPOSICIÓN DE SANITARIO | Ubicación: 0 | Cant: 0 | UND: 0 | Medidas: 0 | Material: |
| D. REPOSICIÓN DE LAVAMOS | Ubicación: 0 | Cant: 0 | UND: 0 | Medidas: 0 | Material: |
| E. REPOSICIÓN DE ORINAL | Ubicación: 0 | Cant: 0 | UND: 0 | Medidas: 0 | Material: |
| F. REPOSICIÓN DE MESÓN | Ubicación: 0 | Cant: 0 | UND: 0 | Medidas: 0 | Material: |
| G. REPOSICIÓN DE MURO | Ubicación: 0 | Cant: 0 | UND: 0 | Medidas: 0 | Material: |
| H. REPOSICIÓN ENCHAPE PARED | Ubicación: Baño | Cant: 0 | UND: m ² | Medidas: 45.36 | Material: Cerámico |
| I. REPOSICIÓN ENCHAPE PISO | Ubicación: Baño | Cant: 0 | UND: m ² | Medidas: 12.02 | Material: Cerámico |
| J. REPOSICIÓN POSETA LAVATRAPEROS | Ubicación: 0 | Cant: 0 | UND: 0 | Medidas: 0 | Material: |
| K. REPOSICIÓN DE PUERTAS: | Ubicación: 0 | Cant: 0 | UND: 0 | Medidas: 0 | Material: |
| L. REPOSICIÓN DE VENTANAS: | Ubicación: 0 | Cant: 0 | UND: 0 | Medidas: 0 | Material: |
| M. REPOSICIÓN DE CIELO RASO: | Ubicación: 0 | Cant: 0 | UND: 0 | Medidas: 0 | Material: |
| N. REPOSICIÓN DE LÁMPARAS: | Ubicación: Baños | Cant: 2 | UND: unid | Medidas: 0 | Material: estandar |
| Ñ. REP. INTERRUPTORES Y O TOMAS: | Ubicación: Baños | Cant: 2 | UND: unid | Medidas: 0 | Material: estandar |
| O. REPOSICIÓN TABLERO ELÉCTRICO: | Ubicación: cocina | Cant: 1 | UND: unid | Medidas: 6 circuit | Material: estandar |
| P. INSTALACIÓN TUBERIA MT: | Ubicación: Baño | Cant: 0 | UND: m | Medidas: 10 | Material: tubo ent. |
| Q. Otro | Ubicación: 0 | Cant: 0 | UND: 0 | Medidas: 0 | Material: 0 |
| R. SUMINISTRO E INSTALACIÓN DE PANEL SOLAR: (SÓLO PARA ILUMINACIÓN, INDICAR NÚMERO DE BOMBILLOS A ABASTECER) | | | | | |

3. MANTENIMIENTO PREVENTIVO : El establecimiento requiere:

| | | | | | |
|-------------------------------|------------------------------|---------|---------------------|-----------------|------------------|
| A. PAÑETE MURO M2: | Ubicación: Baño | Cant: 0 | UND: m ² | Medidas: 2.1 | Material: Pañete |
| B. VINOLO SOBRE MURO 2 MANOS: | Ubicación: comedor cocina | Cant: 0 | UND: m ² | Medidas: 124.95 | Material: vinilo |
| C. KORAZA SOBRE MURO 2 MANOS: | Ubicación: comedor cocina | Cant: 0 | UND: m ² | Medidas: 24.24 | Material: Koraza |
| D. IMPERMEABILIZACIÓN MUROS | Ubicación: 0 | Cant: 0 | UND: 0 | Medidas: 0 | Material: |
| E. IMPERMEABILIZACIÓN PLACAS: | Ubicación: 0 | Cant: 0 | UND: 0 | Medidas: 0 | Material: |
| F. CAMBIO DE GRIFERIA: | Ubicación: 0 | Cant: 0 | UND: 0 | Medidas: 0 | Material: |
| G. Otro: Cual? | Ubicación: | Cant: | UND: | Medidas: | Material: |

4. DOTACIÓN DE MOBILIARIO: (Si no existe el elemento o esta en avanzado estado de deterioro*) El establecimiento requiere:

| | | | | | |
|--|-----------|---|-----------|----------|----|
| A. TABLERO: | Deterioro | X | No existe | Cantidad | 2 |
| B. PUESTO PARA DOCENTE (MESA Y SILLA): | Deterioro | X | No existe | Cantidad | 1 |
| C. PUESTO UNIPERSONAL ALUMNO (MESA Y SILLA): | Deterioro | X | No existe | Cantidad | 23 |
| D. MUEBLE DE ALMACENAMIENTO: | Deterioro | X | No existe | Cantidad | 2 |
| E. TANDEM DE CANECAS: | Deterioro | X | No existe | Cantidad | 2 |

* Estado de deterioro: Faltan piezas al mobiliario ejm: tornillos, piezas completas, chapas; presenta deficiencias físicas como desoldado, con filos o puntas oxidadas cortantes, fracturas o huecos, son inestables e inseguros.

5. CONSTRUCCIÓN NUEVA : El establecimiento evidencia la falta de instalaciones y ambientes escolares (Describa claramente la necesidad, indicando el motivo, el tipo y número de espacios requeridos)

.....

.....

.....

.....

.....

.....

.....

.....

.....

.....

Ubicar según Norte

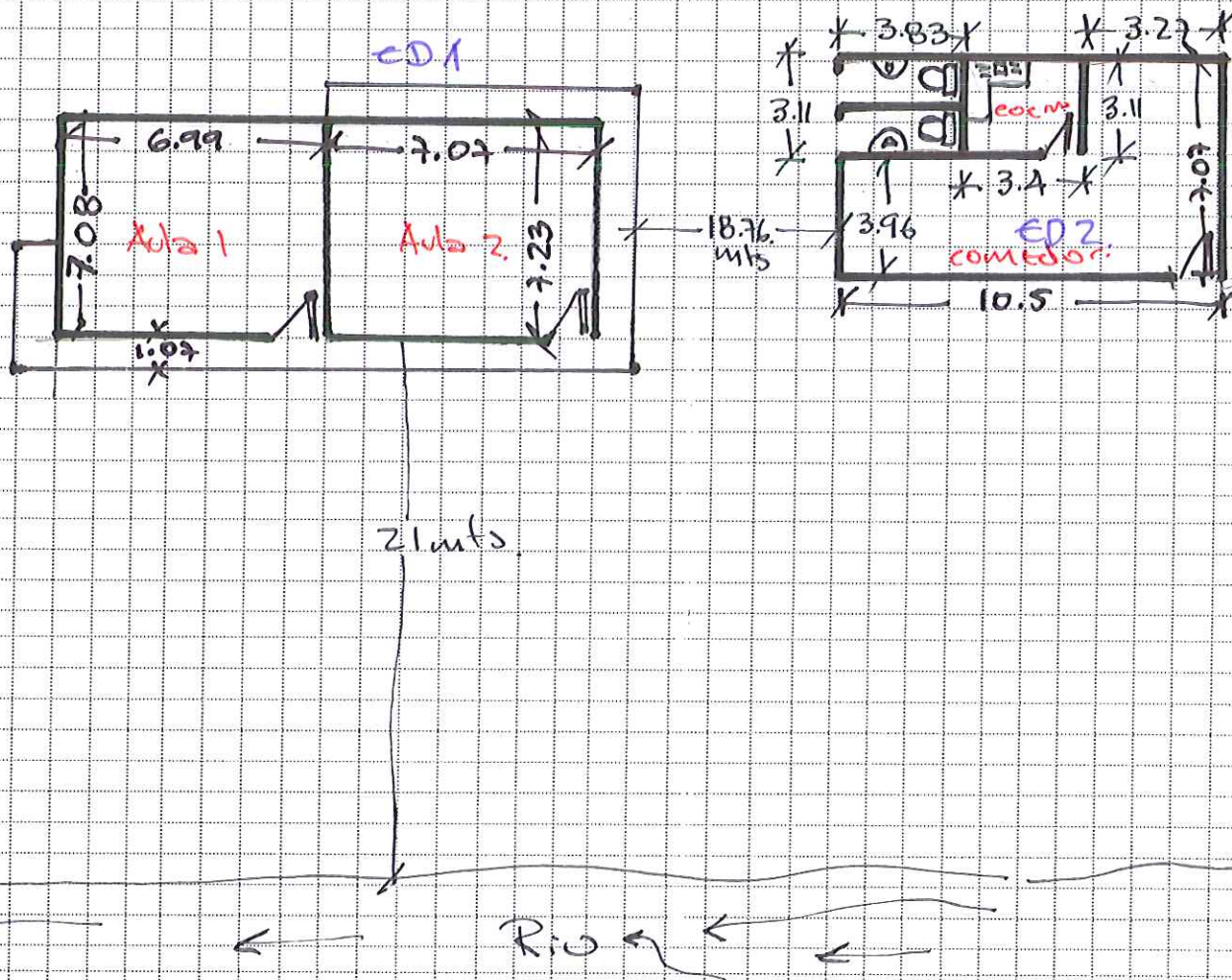

Debe tener en cuenta en el esquema los siguientes aspectos:

1. Ubicación de elementos hidráulicos y sanitarios: indicar: ubicación de acometida hidráulica y diámetro - tanques de reserva y su dimensión.
2. Ubicación de elementos eléctricos: indicar ubicación del transformador - contador - tablero eléctrico - planta eléctrica.

IV. CONTACTOS

Acompañamiento por parte del MEN

Nombre: _____
 Email: _____
 Teléfono: _____

Firma _____
 C.C. _____

Acompañamiento de la OIM:

Nombre: _____
 Email: _____
 Teléfono: _____

Firma _____
 Cargo: _____

Acompañamiento de la Institución Educativa/Secretaría de Educación/Alcaldía Municipal.

Nombre: _____
 Email: _____
 Teléfono: _____

Firma _____
 Cargo: _____

Acompañamiento adicional por la Institución Educativa/Secretaría de Educación/Alcaldía Municipal.

Nombre: _____
 Email: _____
 Teléfono: _____

Firma _____
 Cargo: _____

IV. CONTACTOS

Acompañamiento por parte del contratista:

Nombre: Custavo Jordonio
Email: _____
Teléfono: 3183982280

Firma [Signature]
C.C. 94313032

Acompañamiento del componente social:

Nombre: _____
Email: _____
Teléfono: _____

Firma _____
Cargo: _____

Otros:

Nombre: Juan Jesús Moreno Arboleda
Email: _____
Teléfono: 312 737 6202

Firma Juan Jesús
Cargo: Presidente del consejo comunitario

Nombre: Fancy Moreno
Email: fancy05@gmail.com
Teléfono: 312 730 5929

Firma Fancy
Cargo: Docente

Grid area for additional contact information.

III. LEVANTAMIENTO DEL PREDIO Y UBICACIÓN DE LOS ESPACIOS (INCLUIR MEDIDAS)

Ubicar según Norte

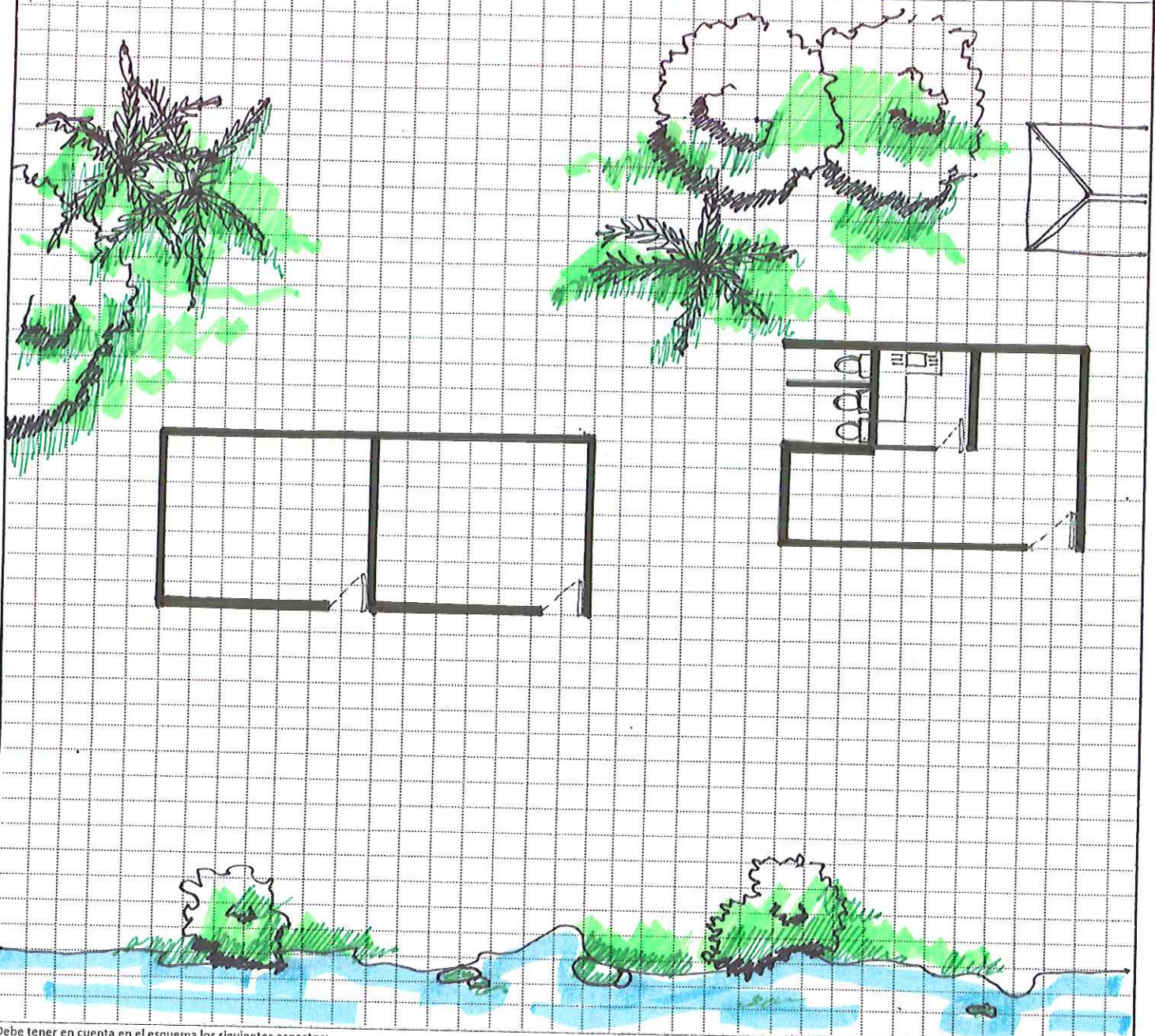

Debe tener en cuenta en el esquema los siguientes aspectos:

1. Ubicación de elementos hidráulicos y sanitarios :indicar: ubicación de acometida hidráulica y diámetro - tanques de reserva y su dimensión.
2. Ubicación de elementos eléctricos: indicar ubicación del transformador - contador - tablero eléctrico - planta eléctrica.

IV. CONTACTOS

Acompañamiento por parte del MEN

Nombre: _____
 Email: _____
 Teléfono: _____

Firma
 C.C.

Acompañamiento de la OIM:

Nombre: _____
 Email: _____
 Teléfono: _____

Firma
 Cargo:

Acompañamiento de la Institución Educativa/Secretaría de Educación/Alcaldía Municipal.

Nombre: _____
 Email: _____
 Teléfono: _____

Firma
 Cargo:

Acompañamiento adicional por la Institución Educativa/Secretaría de Educación/Alcaldía Municipal.

Nombre: _____
 Email: _____
 Teléfono: _____

Firma
 Cargo:

| | | | |
|---|--|---|--|
| 1 | | 2 | |
| 3 | | 4 | |
| 5 | | 6 | |

VI. CONDICIONES DEL PREDIO PARA TENER EN CUENTA EN EL PRESUPUESTO

Acceso al predio
 Vehicular Peatonal Fluvial Marítima Otro: _____

Distancia en km desde el casco urbano: **240 Km.**

El predio cuenta con servicios de:
 Agua SI NO Luz SI NO Gas SI NO Alcantarill SI NO Tel. SI NO

Se requiere realizar demoliciones SI NO M2 Material predominante _____

OBSERVACIONES Y RECOMENDACIONES (Relacione aquí todo lo que considere importante como parte del diagnóstico)

* Falta Pozo Septico.
 * Cambio de Cubiertas
 * Jaque de agua en baños
 * Enchape baños en pisos y muros
 * Cambio de accesorios baño.
 * Cambio de Caudales y bajante
 * Inst luminarias en aulas y comedor conectada 100mts
 * Cambio de puertas y ventanas en Aulas
 * Instalacion de pisos en Aula
 * El. recor no se encontraba presente en la reunion firma en deceto