

DIAGNÓSTICO CONSTRUCCIÓN DE INFRAESTRUCTURA EDUCATIVA

1 de 6

I. INFORMACIÓN GENERAL DEL ESTABLECIMIENTO EDUCATIVO

NOMBRE DE LA INSTITUCIÓN EDUCATIVA: I.E. San Agustín
 CODIGO DANE INSTITUCIÓN EDUCATIVA: 127745000240
 NOMBRE DE LA SEDE EDUCATIVA: Esc Rural Luis Carlos Galán
 CODIGO DANE DE LA SEDE EDUCATIVA: 227745000015
 Dirección/ Municipio: Sipi Departamento: Pluoco
 FECHA DE VISITA: DIA 19 MES Ago AÑO 2018 JORNADAS: MAÑANA TARDE NOCHE
 COORDENADAS GEOGRAFICAS (GPS): X: 4°38' 44.087" North Y: 76°40' 12.614" W.
 RECTOR: Ric. Quinones Diaz URBANA RURAL tanarido
 E-mail: ka.hynkaren49@gmail.com TELÉFONO: 3128902837
 * La I.E. dispone de predio con certificado de libertad y tradición, escritura a nombre de la I.E. o del Municipio ó resolución de adjudicación de etnias indígenas o afrocolombianos. SI NO Tipo de doc.: No del doc.:
 Anexa documento: SI NO

El predio o el inmueble donde se ubica el establecimiento educativo se encuentra en un terreno estable y no genera ningún tipo de riesgo para los estudiantes: SI NO

* En caso de que la respuesta sea NO indique a continuación porque:
 Deslizamiento Receptor de Deslizamiento Zona Pantanosa Problemas estructurales
 Inundación Relleno Sanitario Zona de protección otro, ¿Cuál?

Amplie si considera :

II. INFORMACIÓN BASE (DATOS DE MATRICULA DE LA MAYOR JORNADA)	GRADO	No. NIÑOS	No. NIÑAS	GRADO	No. NIÑOS	No. NIÑAS	GRADO	No. NIÑOS	No. NIÑAS	No. ADULTOS	
	PREJARDIN				PRIMERO	1		SEXTO			Adultos Mujeres
JARDIN				SEGUNDO	1	3	SÉPTIMO			Adultos hombres	
TRANSICIÓN	3	2		TERCERO	2		OCTAVO			TOTAL	
				CUARTO	2		NOVENO			TOTAL ESTUDIANTES EN EL ESTABLECIMIENTO EDUCATIVO	
				QUINTO	1	1	DECIMO				
ESTUDIANTES							ONCE			No.	16.
TOTAL	3	2		TOTAL	7	4	TOTAL				

II. INFORMACIÓN DE LA INFRAESTRUCTURA EXISTENTE

No. DE AULAS: 2 BIBLIOTECA: LABORATORIO: otro, Cual?
 No. BATERIA SANITARIA: 1 No. De aparatos: 5 COMEDOR: 1 INTERNADO:

III. NECESIDADES DE MEJORAMIENTO DE LA INFRAESTRUCTURA EXISTENTE

Nota: (De la siguiente relación de actividades, si el establecimiento lo requiere, relacione su Ubicación, cantidad, Unidad, Medidas y el Material estimado, de lo contrario indique /)

1. AGUA Y SANEAMIENTO BÁSICO : El establecimiento requiere:

A. TANQUE ALMACENAMIENTO AGUA: Ubicación: Baño Cant: 1 UND: litro Medidas 2000 Material plastico
 B. TUBERIA HIDRÁULICA Y ACCESORIOS: Ubicación: Baño Cant: 0 UND: ml Medidas 18 Material PVC
 C. POZO SÉPTICO: Ubicación: 0 Cant: 0 UND: 0 Medidas 0 Material
 D. TUBERIA SANITARIA Y ACCESORIOS: Ubicación: 0 Cant: 0 UND: 0 Medidas 0 Material
 E. CAJAS DE INSPECCIÓN: Ubicación: 0 Cant: 0 UND: 0 Medidas 0 Material
 F. CANAL Y BANTES AGUAS LLUVIAS: Ubicación: Baños Cant: 1 UND: ml Medidas 3.97 Material PVC amazonas
 G. Otro: Ubicación: Cant: UND: Medidas Material

2. MANTENIMIENTO CORRECTIVO: El establecimiento requiere:

A. REPOSICIÓN DE TEJA:	Ubicación: <u>Baño</u>	Cant: <u>0</u>	UND: <u>m²</u>	Medidas: <u>16.51</u>	Material: <u>Forte</u>
B. REPOSICIÓN ESTRUCTURA CUBIERTA	Ubicación: <u>0</u>	Cant: <u>0</u>	UND: <u>0</u>	Medidas: <u>0</u>	Material: <u></u>
C. REPOSICIÓN DE SANITARIO	Ubicación: <u>Baños</u>	Cant: <u>3</u>	UND: <u>unid</u>	Medidas: <u>0</u>	Material: <u>estandar.</u>
D. REPOSICIÓN DE LAVAMOS	Ubicación: <u>Baños</u>	Cant: <u>2</u>	UND: <u>unid</u>	Medidas: <u>0</u>	Material: <u>estandar</u>
E. REPOSICIÓN DE ORINAL	Ubicación: <u>0</u>	Cant: <u>0</u>	UND: <u>0</u>	Medidas: <u>0</u>	Material: <u></u>
F. REPOSICIÓN DE MESÓN	Ubicación: <u>Cocina</u>	Cant: <u>0</u>	UND: <u>M1</u>	Medidas: <u>8.45</u>	Material: <u>granito</u>
G. REPOSICIÓN DE MURO	Ubicación: <u>0</u>	Cant: <u>0</u>	UND: <u>0</u>	Medidas: <u>0</u>	Material: <u></u>
H. REPOSICIÓN ENCHAPE PARED	Ubicación: <u>Baño</u>	Cant: <u>0</u>	UND: <u>m²</u>	Medidas: <u>11.56</u>	Material: <u>ceramica</u>
I. REPOSICIÓN ENCHAPE PISO	Ubicación: <u>Baño</u>	Cant: <u>0</u>	UND: <u>m²</u>	Medidas: <u>9.38</u>	Material: <u>Ceramica</u>
J. REPOSICIÓN POSETA LAVATRAPEROS	Ubicación: <u>0</u>	Cant: <u>0</u>	UND: <u>0</u>	Medidas: <u>0</u>	Material: <u></u>
K. REPOSICIÓN DE PUERTAS:	Ubicación: <u>0</u>	Cant: <u>0</u>	UND: <u>0</u>	Medidas: <u>0</u>	Material: <u></u>
L. REPOSICIÓN DE VENTANAS:	Ubicación: <u>0</u>	Cant: <u>0</u>	UND: <u>0</u>	Medidas: <u>0</u>	Material: <u></u>
M. REPOSICIÓN DE CIELO RASO:	Ubicación: <u>0</u>	Cant: <u>0</u>	UND: <u>0</u>	Medidas: <u>0</u>	Material: <u></u>
N. REPOSICIÓN DE LÁMPARAS:	Ubicación: <u>Baño</u>	Cant: <u>2</u>	UND: <u>unid</u>	Medidas: <u>0</u>	Material: <u>estandar</u>
Ñ. REP. INTERRUPTORES Y O TOMAS:	Ubicación: <u>Baños</u>	Cant: <u>2</u>	UND: <u>unid</u>	Medidas: <u></u>	Material: <u>estandar.</u>
O. REPOSICIÓN TABLERO ELÉCTRICO:	Ubicación: <u>Cocina</u>	Cant: <u>1</u>	UND: <u>unid</u>	Medidas: <u>6 circuit</u>	Material: <u>estandar.</u>
P. INSTALACIÓN TUBERIA MT:	Ubicación: <u>Baño</u>	Cant: <u>0</u>	UND: <u>M1</u>	Medidas: <u>8</u>	Material: <u>todo emb.</u>
Q. Otro	Ubicación: <u></u>	Cant: <u></u>	UND: <u></u>	Medidas: <u></u>	Material: <u></u>
R. SUMINISTRO E INSTALACIÓN DE PANEL SOLAR: (SÓLO PARA ILUMINACIÓN, INDICAR NÚMERO DE BOMBILLOS A ABASTECER)					

3. MANTENIMIENTO PREVENTIVO : El establecimiento requiere:

A. PAÑETE MURO M2:	Ubicación: <u>Baño</u>	Cant: <u>0</u>	UND: <u>M²</u>	Medidas: <u>24.27</u>	Material: <u>Pañete</u>
B. VINOLO SOBRE MURO 2 MANOS:	Ubicación: <u>Cocina</u>	Cant: <u>0</u>	UND: <u>M²</u>	Medidas: <u>34.11</u>	Material: <u>vinilo.</u>
C. KORAZA SOBRE MURO 2 MANOS:	Ubicación: <u>Cocina</u>	Cant: <u>0</u>	UND: <u>M²</u>	Medidas: <u>27.17</u>	Material: <u>Koraza</u>
D. IMPERMEABILIZACIÓN MUROS	Ubicación: <u>0</u>	Cant: <u>0</u>	UND: <u>0</u>	Medidas: <u>0</u>	Material: <u>0</u>
E. IMPERMEABILIZACIÓN PLACAS:	Ubicación: <u>Baño</u>	Cant: <u>0</u>	UND: <u>m²</u>	Medidas: <u>9.38</u>	Material: <u>sika.1</u>
F. CAMBIO DE GRIFERIA:	Ubicación: <u>0</u>	Cant: <u>0</u>	UND: <u>0</u>	Medidas: <u>0</u>	Material: <u>0</u>
G. Otro: Cual?	Ubicación: <u>0</u>	Cant: <u>0</u>	UND: <u>0</u>	Medidas: <u>0</u>	Material: <u>0</u>

4. DOTACIÓN DE MOBILIARIO: (Si no existe el elemento o esta en avanzado estado de deterioro*) El establecimiento requiere:

A. TABLERO:	Deterioro <input checked="" type="checkbox"/>	No existe <u></u>	Cantidad: <u>2</u>
B. PUESTO PARA DOCENTE (MESA Y SILLA):	Deterioro <u></u>	No existe <input checked="" type="checkbox"/>	Cantidad: <u>1</u>
C. PUESTO UNIPERSONAL ALUMNO (MESA Y SILLA):	Deterioro <input checked="" type="checkbox"/>	No existe <u></u>	Cantidad: <u>20</u>
D. MUEBLE DE ALMACENAMIENTO:	Deterioro <u></u>	No existe <input checked="" type="checkbox"/>	Cantidad: <u>2</u>
E. TANDEM DE CANECAS:	Deterioro <u></u>	No existe <input checked="" type="checkbox"/>	Cantidad: <u>6</u>

* Estado de deterioro: Faltan piezas al mobiliario ejm: tornillos, piezas completas, chapas; presenta deficiencias físicas como desoldado, con filos o puntas oxidadas cortantes, fracturas o huecos, son inestables e inseguros.

5. CONSTRUCCIÓN NUEVA : El establecimiento evidencia la falta de instalaciones y ambientes escolares (Describe claramente la necesidad, indicando el motivo, el tipo y número de espacios requeridos)

- * Arreglo Baños Sanitarios y tanque.
- * Arreglo lavamanos corredor y enchape cocina
- * Falta lamparas Solares.
- * Falta canoeras (canales)
- * Cambio de Cubierta en Corredor
- * Falta puerta del cerramiento
- * Faltan (Cuchos) y mantenimiento.
- * Falta tanque de agua para cocina
- * Falta alacena cocina

Ubicar según Norte

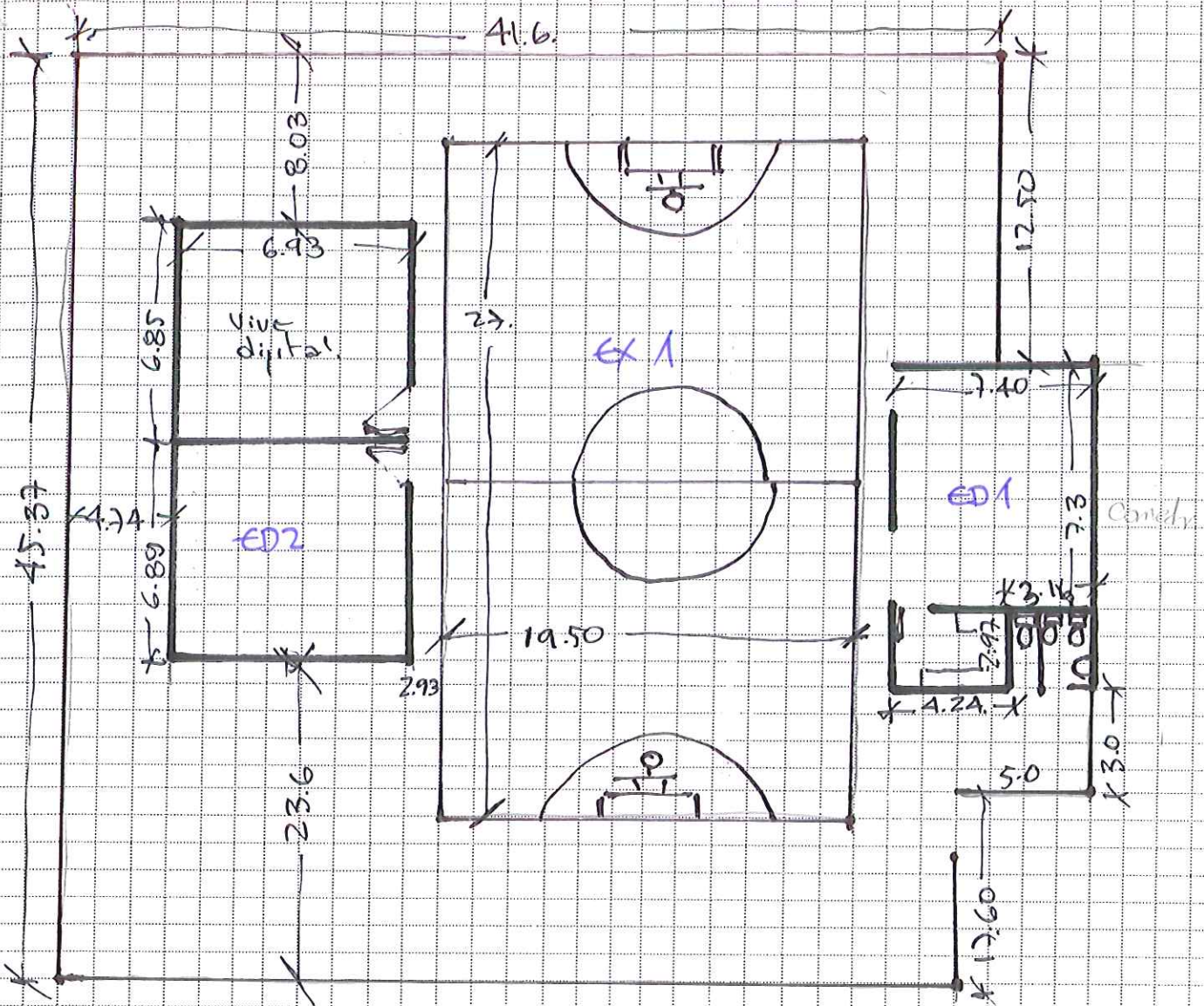

Debe tener en cuenta en el esquema los siguientes aspectos:

1. Ubicación de elementos hidráulicos y sanitarios :indicar: ubicación de acometida hidraulica y diámetro - tanques de reserva y su dimensión.
2. Ubicación de elementos eléctricos: indicar ubicación del transformador - contador - tablero eléctrico - planta eléctrica.

IV. CONTACTOS

Acompañamiento por parte del MEN

Nombre: _____
 Email: _____
 Teléfono: _____

Firma _____
 C.C. _____

Acompañamiento de la OIM:

Nombre: _____
 Email: _____
 Teléfono: _____

Firma _____
 Cargo: _____

Acompañamiento de la Institución Educativa/Secretaría de Educación/Alcaldía Municipal.

Nombre: _____
 Email: _____
 Teléfono: _____

Firma _____
 Cargo: _____

Acompañamiento adicional por la Institución Educativa/Secretaría de Educación/Alcaldía Municipal.

Nombre: _____
 Email: _____
 Teléfono: _____

Firma _____
 Cargo: _____

Acompañamiento por parte del contratista:

Nombre: Gustavo Londoño
Email:
Teléfono: 3183982280

Firma: 
C.C.: 94313022

Acompañamiento del componente social:

Nombre: Johnny Daniel Zamora
Email: montzamorad@753@gmail.com
Teléfono: 3108844410

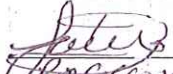
Firma: 
Cargo: Profesional social

Otros:
Nombre: X Martha Yileza Cistaba
Email:
Teléfono: X 312 843 8880

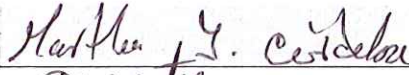
Firma: 
Cargo: Docente

Nombre: Olga Yaneith Murillo
Email: olgayaneithmurillo
Teléfono: 3207533288

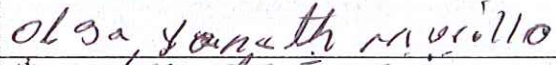
Firma: 
Cargo: madre de familia

x el rector no se encontraba en la reunión firma un docente.

1	2
3	4
5	6

VI. CONDICIONES DEL PREDIO PARA TENER EN CUENTA EN EL PRESUPUESTO

Acceso al predio
 Vehicular Peatonal Fluvial Marítima Otro: _____

Distancia en km desde el casco urbano: **155 Km**

El predio cuenta con servicios de:
 Agua SI NO Luz SI NO Gas SI NO Alcantarill SI NO Tel. SI NO

Se requiere realizar demoliciones SI NO _____ M2 Material predominante

OBSERVACIONES Y RECOMENDACIONES (Relacione aquí todo lo que considere importante como parte del diagnóstico)

** El rector no se encontraba en la reunión firma un docente.*