

DIAGNÓSTICO CONSTRUCCIÓN DE INFRAESTRUCTURA EDUCATIVA

I. INFORMACIÓN GENERAL DEL ESTABLECIMIENTO EDUCATIVO

NOMBRE DE LA INSTITUCIÓN EDUCATIVA: Carlos Holguin Mallarino

CODIGO DANE INSTITUCIÓN EDUCATIVA:

NOMBRE DE LA SEDE EDUCATIVA: Escuela Mixta Rural Quebrada Larga

CODIGO DANE DE LA SEDE EDUCATIVA: 227491000362

Dirección/ Municipio: Nóvita Departamento: Chocó

FECHA DE VISITA: DIA 14 MES 08 AÑO 2018 JORNADAS: MAÑANA TARDE NOCHE

COORDENADAS GEOGRAFICAS (GPS): X: Y:

RECTOR: Rafael Ibarquén Aspilla URBANA RURAL

E-mail: rafai1957@hotmail.com TELÉFONO: 312 832 6487

* La I.E. dispone de predio con certificado de libertad y tradición, escritura a nombre de la I.E. o del Municipio ó resolución de adjudicación de etnias indígenas o afrocolombianos. SI NO Tipo de doc.: No del doc.:

Anexa documento: SI NO

El predio o el inmueble donde se ubica el establecimiento educativo se encuentra en un terreno estable y no genera ningún tipo de riesgo para los estudiantes: SI NO

* En caso de que la respuesta sea NO indique a continuación porque:
 Deslizamiento Receptor de Deslizamiento Zona Pantanosa Problemas estructurales
 Inundación Relleno Sanitario Zona de protección otro, ¿Cuál?

Amplie si considera :

II. INFORMACIÓN BASE (DATOS DE MATRICULA DE LA MAYOR JORNADA)	GRADO	No. NIÑOS	No. NIÑAS	GRADO	No. NIÑOS	No. NIÑAS	GRADO	No. NIÑOS	No. NIÑAS	No. ADULTOS	
	PREJARDIN				PRIMERO	5	5	SEXTO			Adultos Mujeres
JARDIN				SEGUNDO	3	1	SÉPTIMO			Adultos hombres	
TRANSICIÓN	3	2		TERCERO	3	1	OCTAVO			TOTAL	
				CUARTO	3	5	NOVENO			TOTAL ESTUDIANTES EN EL ESTABLECIMIENTO EDUCATIVO	
				QUINTO	3		DECIMO				
ESTUDIANTES							ONCE			No.	34
TOTAL	3	2		TOTAL	17	12	TOTAL				

II. INFORMACIÓN DE LA INFRAESTRUCTURA EXISTENTE

No. DE AULAS: 4 BIBLIOTECA: LABORATORIO: otro, Cual?

No. BATERIA SANITARIA: 1 No. De aparatos: 10 COMEDOR: 1 INTERNADO:

III. NECESIDADES DE MEJORAMIENTO DE LA INFRAESTRUCTURA EXISTENTE

Nota: (De la siguiente relación de actividades, si el establecimiento lo requiere, relacione su Ubicación, cantidad, Unidad, Medidas y el Material estimado, de lo contrario indique /)

1. AGUA Y SANEAMIENTO BÁSICO : El establecimiento requiere:

A. TANQUE ALMACENAMIENTO AGUA:	Ubicación: <u>Bano/cas</u>	Cant: <u>2</u>	UND: <u>ltas</u>	Medidas: <u>1000%</u>	Material: <u>Plastico.</u>
B. TUBERIA HIDRÁULICA Y ACCESORIOS:	Ubicación: <u>0</u>	Cant: <u>0</u>	UND: <u>0</u>	Medidas: <u>0</u>	Material: <u>0</u>
C. POZO SÉPTICO:	Ubicación: <u>Bano</u>	Cant: <u>1</u>	UND: <u>UND</u>	Medidas: <u>3000 lts</u>	Material: <u>Estandar</u>
D. TUBERIA SANITARIA Y ACCESORIOS:	Ubicación: <u>0</u>	Cant: <u>0</u>	UND: <u>0</u>	Medidas: <u>0</u>	Material: <u>0</u>
E. CAJAS DE INSPECCIÓN:	Ubicación: <u>0</u>	Cant: <u>0</u>	UND: <u>0</u>	Medidas: <u>0</u>	Material: <u>0</u>
F. CANAL Y BANTES AGUAS LLUVIAS:	Ubicación: <u>ed. 1</u>	Cant: <u>0</u>	UND: <u>ML</u>	Medidas: <u>30</u>	Material: <u>Tipo amazonia</u>
G. Otro	Ubicación: <u>0</u>	Cant: <u>0</u>	UND: <u>0</u>	Medidas: <u>0</u>	Material: <u>0</u>

OK

2. MANTENIMIENTO CORRECTIVO: El establecimiento requiere:

A. REPOSICIÓN DE TEJA:	Ubicación: Ed. 1	Cant: 0	UND: M ²	Medidas: 39.39.	Material: PUC
B. REPOSICIÓN ESTRUCTURA CUBIERTA	Ubicación: 0	Cant: 0	UND: 0	Medidas: 0	Material:
C. REPOSICIÓN DE SANITARIO	Ubicación: 0	Cant: 0	UND: 0	Medidas: 0	Material:
D. REPOSICIÓN DE LAVAMOS	Ubicación: 0	Cant: 0	UND: 0	Medidas: 0	Material:
E. REPOSICIÓN DE ORINAL	Ubicación: 0	Cant: 0	UND: 0	Medidas: 0	Material:
F. REPOSICIÓN DE MESÓN	Ubicación: 0	Cant: 0	UND: 0	Medidas: 0	Material:
G. REPOSICIÓN DE MURO	Ubicación: 0	Cant: 0	UND: 0	Medidas: 0	Material:
H. REPOSICIÓN ENCHAPE PARED	Ubicación: Cocina	Cant: 0	UND: M ²	Medidas: 43.74.	Material: Cerámica
I. REPOSICIÓN ENCHAPE PISO	Ubicación: Ed. 1	Cant: 0	UND: M ²	Medidas: 146.0.	Material: Cerámica
J. REPOSICIÓN POSETA LAVATRAPEROS	Ubicación: 0	Cant: 0	UND: 0	Medidas: 0	Material:
K. REPOSICIÓN DE PUERTAS:	Ubicación: Cocina	Cant: 1	UND: und.	Medidas: 1x2.10.	Material: Laminas
L. REPOSICIÓN DE VENTANAS:	Ubicación: 0	Cant: 0	UND: 0	Medidas: 0	Material:
M. REPOSICIÓN DE CIELO RASO:	Ubicación: 0	Cant: 0	UND: 0	Medidas: 0	Material:
N. REPOSICIÓN DE LÁMPARAS:	Ubicación: Ed. 1.	Cant: 22	UND: und.	Medidas: 0	Material: Standar.
Ñ. REP. INTERRUPTORES Y O TOMAS:	Ubicación: Ed. 1	Cant: 19.	UND: und.	Medidas: 0	Material: Estándar
O. REPOSICIÓN TABLERO ELÉCTRICO:	Ubicación: 0	Cant: 0	UND: 0	Medidas: 0	Material: 0
P. INSTALACIÓN TUBERIA MT:	Ubicación: Ed. 1	Cant: 0	UND: ML	Medidas: 90.	Material: Tuberia emb
Q. Otro	Ubicación: 0.	Cant: 0	UND: 0	Medidas: 0	Material:
R. SUMINISTRO E INSTALACIÓN DE PANEL SOLAR: (SÓLO PARA ILUMINACIÓN, INDICAR NÚMERO DE BOMBILLOS A ABASTECER)					

3. MANTENIMIENTO PREVENTIVO : El establecimiento requiere:

A. PAÑETE MURO M2:	Ubicación: 0	Cant: 0	UND: 0	Medidas: 0	Material:
B. VINILO SOBRE MURO 2 MANOS:	Ubicación: 0	Cant: 0	UND: 0	Medidas: 0	Material:
C. KORAZA SOBRE MURO 2 MANOS:	Ubicación: Ed. 1.	Cant: 0	UND: M ²	Medidas: 196	Material: Koraza
D. IMPERMEABILIZACIÓN MUROS	Ubicación: 0	Cant: 0	UND: 0	Medidas: 0	Material:
E. IMPERMEABILIZACIÓN PLACAS:	Ubicación: 0	Cant: 0	UND: 0	Medidas: 0	Material:
F. CAMBIO DE GRIFERIA:	Ubicación: Cocina	Cant: 1	UND: und.	Medidas: 0	Material: Estándar
G. Otro: Cual?	Ubicación: 0.	Cant: 0	UND: 0	Medidas: 0	Material: 0

4. DOTACIÓN DE MOBILIARIO: (Si no existe el elemento o esta en avanzado estado de deterioro*) El establecimiento requiere:

A. TABLERO:	Deterioro	X	No existe	Cantidad	
B. PUESTO PARA DOCENTE (MESA Y SILLA):	Deterioro		No existe	Cantidad	
C. PUESTO UNIPERSONAL ALUMNO (MESA Y SILLA):	Deterioro	X	No existe	Cantidad	
D. MUEBLE DE ALMACENAMIENTO:	Deterioro	X	No existe	Cantidad	
E. TANDEM DE CANECAS:	Deterioro	X	No existe	Cantidad	

* Estado de deterioro: Faltan piezas al mobiliario ejm: tornillos, piezas completas, chapas; presenta deficiencias físicas como desoldado, con filos o puntas oxidadas cortantes, fracturas o huecos, son inestables e inseguros.

5. CONSTRUCCIÓN NUEVA : El establecimiento evidencia la falta de instalaciones y ambientes escolares (Describe claramente la necesidad, indicando el motivo, el tipo y número de espacios requeridos)

Es necesario un muro de contención en el cerramiento debido al riesgo de deslizamiento que presenta la escuela en uno de los costados y en la parte posterior.

Ubicar según Norte

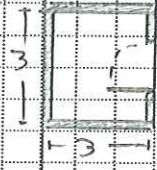

21 x 35

Ventanas Aulas:
 1 x 1,05
 2 x 1,20
 Ventanas Comedor:
 0,80 x 0,90

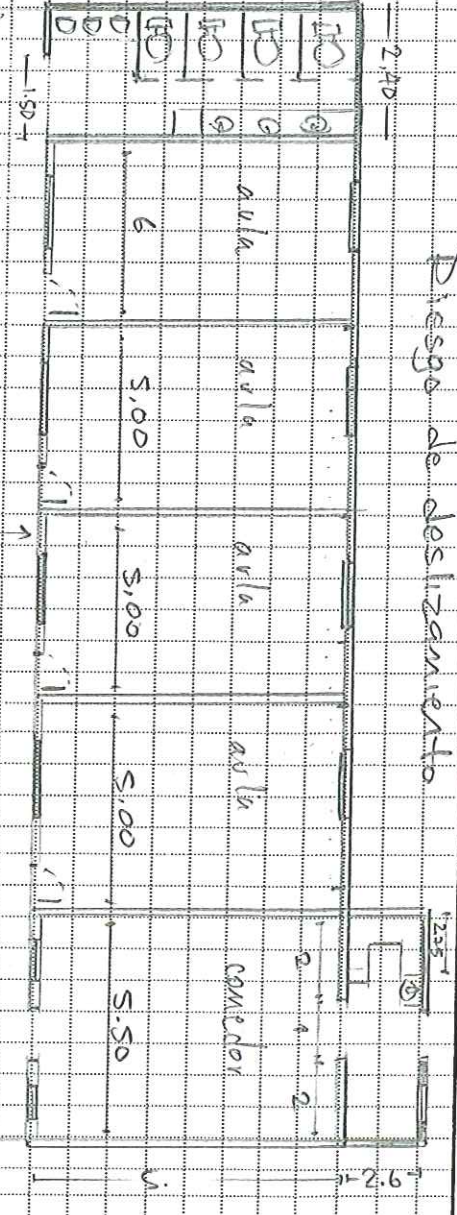

Diseño de desdoblamiento

Debe tener en cuenta en el esquema los siguientes aspectos:

1. Ubicación de elementos hidráulicos y sanitarios :indicar: ubicación de acometida hidráulica y diámetro - tanques de reserva y su dimensión.
2. Ubicación de elementos eléctricos: indicar ubicación del transformador - contador - tablero eléctrico - planta eléctrica.

IV. CONTACTOS

Acompañamiento por parte del MEN

Nombre: _____
 Email: _____
 Teléfono: _____

Firma
 C.C.

Acompañamiento de la OIM:

Nombre: _____
 Email: _____
 Teléfono: _____

Firma
 Cargo:

Acompañamiento de la Institución Educativa/Secretaria de Educación/Alcaldía Municipal.

Nombre: _____
 Email: _____
 Teléfono: _____

Firma
 Cargo:

Acompañamiento adicional por la Institución Educativa/Secretaria de Educación/Alcaldía Municipal.

Nombre: _____
 Email: _____
 Teléfono: _____

Firma
 Cargo:

IV. CONTACTOS

Acompañamiento por parte del contratista:

Nombre: Frderico Rojas Vinasco
 Email: ferolasui@gmail.com
 Teléfono: 3209904833

Firma: 
 C.C. 1053836311

Acompañamiento del componente social:

Nombre: Maryuri Licetia Binos
 Email:
 Teléfono: 3234211016

Firma:
 Cargo: VOCA

Otros:

Nombre: Estela Delgado Ordoñez
 Email: estela.delgado2@hotmail.com
 Teléfono: 3206946614

Firma: 
 Cargo: Docente

Nombre: Maria Alexis Masfuma
 Email:
 Teléfono: 3123729208

Firma: m. alexis
 Cargo:

Luciana Jordán Asprillo 3137205718. luciana16@hotmail.com

Acompañante Social.

Verónica Souza Cortés. 35547007 Trabajadora Social.

→ El rector no firma debido a que se encontraba de nómina atendiendo otros compromisos.

1	2
3	4
5	6

VI. CONDICIONES DEL PREDIO PARA TENER EN CUENTA EN EL PRESUPUESTO

Acceso al predio
 Vehicular Peatonal Fluvial Marítima Otro: _____
 Distancia en km desde el casco urbano **40 Km.**

El predio cuenta con servicios de:
 Agua SI NO Luz SI NO Gas SI NO Alcantarill SI NO Tel. SI NO

Se requiere realizar demoliciones SI NO _____ M2 Material predominante _____

OBSERVACIONES Y RECOMENDACIONES (Relacione aquí todo lo que considere importante como parte del diagnóstico)

La escuela requiere repellos y pinturas. Los baños se encuentran en buen estado ~~atrasado~~ la cubierta necesita recorrido. Los pisos de concreto pulido necesitan mantenimiento al igual que las canchales y las bajantes. La carpintería metálica necesita reparación. La cocina requiere enchapes, y sillas para recreación. La comunidad manifiesta la necesidad de un espacio para cocinar con leña para no interrumpir el funcionamiento del comedor. Se necesita la instalación de energía eléctrica.

→ No es viable inversión de recursos debido a que la escuela tiene riesgo de deslizamiento. La institución necesita estabilización de ladera con carácter prioritario.