

DIAGNÓSTICO CONSTRUCCIÓN DE INFRAESTRUCTURA EDUCATIVA

I. INFORMACIÓN GENERAL DEL ESTABLECIMIENTO EDUCATIVO

NOMBRE DE LA INSTITUCIÓN EDUCATIVA: Carlos J. Colguín
 CODIGO DANE INSTITUCIÓN EDUCATIVA: 327491000 III
 NOMBRE DE LA SEDE EDUCATIVA: Escuela Nueva Mixta Rural la Tossa.
 CODIGO DANE DE LA SEDE EDUCATIVA: 22749000133
 Dirección/ Municipio: Névita Departamento Chocó
 FECHA DE VISITA DIA 15 MES Agosto AÑO 2013 JORNADAS MAÑANA TARDE NOCHE
 COORDENADAS GEOGRAFICAS (GPS) X: 4,8289 Y: 76,6389 4°
 RECTOR: Rafael Ibarquén Asprilla URBANA RURAL
 E-mail: rafarias.1957@hotmail.com TELÉFONO: 3128326487
 * La I.E. dispone de predio con certificado de libertad y tradición, escritura a nombre de la I.E. o del Municipio ó resolución de adjudicación de etnias indígenas o afrocolombianos. SI NO Tipo de doc.: Consejo Comunitario No del doc.:
 Anexa documento: SI NO

El predio o el inmueble donde se ubica el establecimiento educativo se encuentra en un terreno estable y no genera ningún tipo de riesgo para los estudiantes: SI NO

* En caso de que la respuesta sea NO indique a continuación porque:
 Deslizamiento Receptor de Deslizamiento Zona Pantanosa Problemas estructurales
 Inundación Relleno Sanitario Zona de protección otro, ¿Cuál?

Amplie si considera :

II. INFORMACIÓN BASE (DATOS DE MATRICULA DE LA MAYOR JORNADA)	GRADO	No. NIÑOS	No. NIÑAS	GRADO	No. NIÑOS	No. NIÑAS	GRADO	No. NIÑOS	No. NIÑAS	No. ADULTOS	
	PREJARDIN				PRIMERO	1	6	SEXTO			Adultos Mujeres
JARDIN				SEGUNDO	3	3	SÉPTIMO			Adultos hombres	
TRANSICIÓN				TERCERO	1	1	OCTAVO			TOTAL	
				CUARTO	1	1	NOVENO			TOTAL ESTUDIANTES EN EL ESTABLECIMIENTO EDUCATIVO	
				QUINTO	1	1	DECIMO				
ESTUDIANTES							ONCE			No.	19
TOTAL				TOTAL	7	12	TOTAL				

II. INFORMACIÓN DE LA INFRAESTRUCTURA EXISTENTE

No. DE AULAS 5 BIBLIOTECA LABORATORIO otro, Cual?
 No. BATERIA SANITARIA 1 No. De aparatos 11 COMEDOR 1 INTERNADO

III. NECESIDADES DE MEJORAMIENTO DE LA INFRAESTRUCTURA EXISTENTE

Nota: (De la siguiente relación de actividades, si el establecimiento lo requiere, relacione su Ubicación, cantidad, Unidad, Medidas y el Material estimado, de lo contrario indique /)

1. AGUA Y SANEAMIENTO BÁSICO : El establecimiento requiere:

A. TANQUE ALMACENAMIENTO AGUA:	Ubicación: /	Cant: 1	UND: /	Medidas: /	Material: /
B. TUBERIA HIDRÁULICA Y ACCESORIOS:	Ubicación: /	Cant: /	UND: /	Medidas: /	Material: /
C. POZO SÉPTICO:	Ubicación: baño	Cant: 1	UND: ND	Medidas: 300 Lts	Material: estandar.
D. TUBERIA SANITARIA Y ACCESORIOS:	Ubicación: /	Cant: /	UND: /	Medidas: /	Material: /
E. CAJAS DE INSPECCIÓN:	Ubicación: /	Cant: /	UND: /	Medidas: /	Material: /
F. CANAL Y BANTES AGUAS LLUVIAS:	Ubicación: sede.	Cant: /	UND: 41	Medidas: 76	Material: PVC amazona
G. Otro	Ubicación: /	Cant: /	UND: /	Medidas: /	Material: /

2. MANTENIMIENTO CORRECTIVO: El establecimiento requiere:

A. REPOSICIÓN DE TEJA:	Ubicación: /	Cant: /	UND: /	Medidas /	Material
B. REPOSICIÓN ESTRUCTURA CUBIERTA	Ubicación: /	Cant: /	UND: /	Medidas /	Material
C. REPOSICIÓN DE SANITARIO	Ubicación: /	Cant: /	UND: /	Medidas /	Material
D. REPOSICIÓN DE LAVAMOS	Ubicación: /	Cant: /	UND: /	Medidas /	Material
E. REPOSICIÓN DE ORINAL	Ubicación: /	Cant: /	UND: /	Medidas /	Material
F. REPOSICIÓN DE MESÓN	Ubicación: /	Cant: /	UND: /	Medidas /	Material
G. REPOSICIÓN DE MURO	Ubicación: /	Cant: /	UND: /	Medidas /	Material
H. REPOSICIÓN ENCHAPE PARED	Ubicación: cocina	Cant: /	UND: m ²	Medidas 23.1	Material cerámica
I. REPOSICIÓN ENCHAPE PISO	Ubicación: cocina	Cant: /	UND: m ²	Medidas 30.24	Material cerámica
J. REPOSICIÓN POSETA LAVATRAPEROS	Ubicación: /	Cant: /	UND: /	Medidas /	Material
K. REPOSICIÓN DE PUERTAS:	Ubicación: /	Cant: /	UND: /	Medidas /	Material
L. REPOSICIÓN DE VENTANAS:	Ubicación: /	Cant: /	UND: /	Medidas /	Material
M. REPOSICIÓN DE CIELO RASO:	Ubicación: /	Cant: /	UND: /	Medidas /	Material
N. REPOSICIÓN DE LÁMPARAS:	Ubicación: /	Cant: /	UND: /	Medidas /	Material
Ñ. REP. INTERRUPTORES Y O TOMAS:	Ubicación: cocina	Cant: 10	UND: und	Medidas /	Material estándar
O. REPOSICIÓN TABLERO ELÉCTRICO:	Ubicación: /	Cant: /	UND: /	Medidas /	Material
P. INSTALACIÓN TUBERIA MT:	Ubicación: /	Cant: /	UND: /	Medidas /	Material
Q. Otro	Ubicación:	Cant:	UND:	Medidas	Material
R. SUMINISTRO E INSTALACIÓN DE PANEL SOLAR: (SÓLO PARA ILUMINACIÓN, INDICAR NÚMERO DE BOMBILLOS A ABASTECER)					

3. MANTENIMIENTO PREVENTIVO :El establecimiento requiere:

A. PAÑETE MURO M2:	Ubicación: Fachada	Cant: /	UND: m ²	Medidas 116	Material Pañete
B. VINILO SOBRE MURO 2 MANOS:	Ubicación: Alas	Cant: /	UND: m ²	Medidas 289	Material Vinilo
C. KORAZA SOBRE MURO 2 MANOS:	Ubicación: Fachada	Cant: /	UND: m ²	Medidas 119	Material Koraz
D. IMPERMEABILIZACIÓN MUROS	Ubicación: /	Cant: /	UND: /	Medidas /	Material
E. IMPERMEABILIZACIÓN PLACAS:	Ubicación: /	Cant: /	UND: /	Medidas /	Material
F. CAMBIO DE GRIFERIA:	Ubicación: /	Cant: /	UND: /	Medidas /	Material
G. Otro: Cual?	Ubicación: /	Cant: /	UND: /	Medidas /	Material

4. DOTACIÓN DE MOBILIARIO: (Si no existe el elemento o esta en avanzado estado de deterioro*)El establecimiento requiere:

A. TABLERO:	Deterioro	X	No existe	Cantidad	2
B. PUESTO PARA DOCENTE (MESA Y SILLA):	Deterioro	X	No existe	Cantidad	2
C. PUESTO UNIPERSONAL ALUMNO (MESA Y SILLA):	Deterioro	X	No existe	Cantidad	16
D. MUEBLE DE ALMACENAMIENTO:	Deterioro	X	No existe	Cantidad	3
E. TANDEM DE CANECAS:	Deterioro	X	No existe	Cantidad	6

* Estado de deterioro: Faltan piezas al mobiliario ejm: tornillos, piezas completas, chapas; presenta deficiencias físicas como desoldado, con fillos o puntas oxidadas cortantes, fracturas o huecos, son inestables e inseguros.

5. CONSTRUCCIÓN NUEVA : El establecimiento evidencia la falta de instalaciones y ambientes escolares (Describe claramente la necesidad, indicando el motivo, el tipo y número de espacios requeridos)

Se recomienda la construcción de espacios de recreación y deportes que ayude a focalizar a los niños, pues viven en contextos sociales difíciles.

Ubicar según Norte

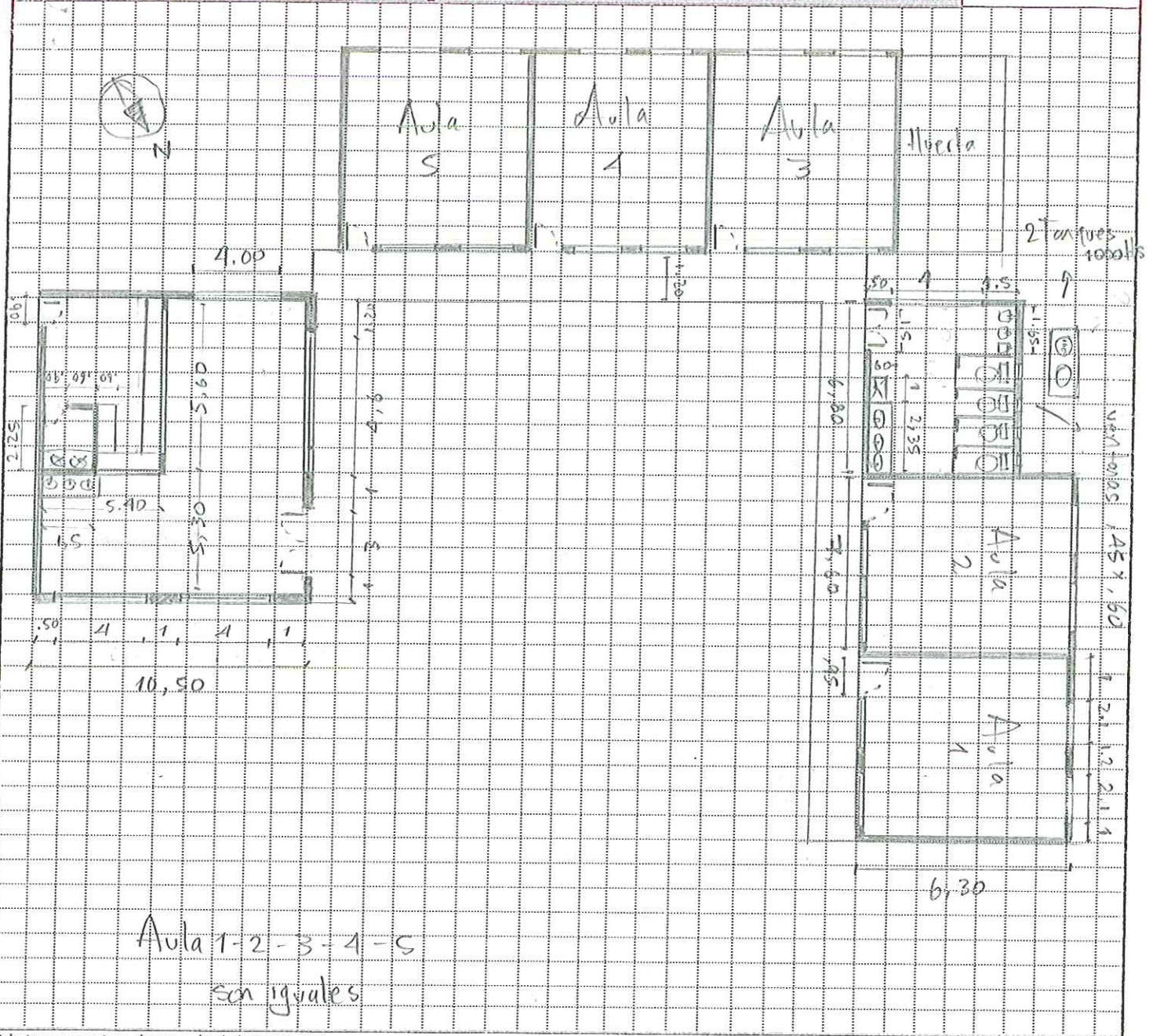

Debe tener en cuenta en el esquema los siguientes aspectos:

1. Ubicación de elementos hidráulicos y sanitarios: indicar: ubicación de acometida hidráulica y diámetro - tanques de reserva y su dimensión.
2. Ubicación de elementos eléctricos: indicar ubicación del transformador - contador - tablero eléctrico - planta eléctrica.

IV. CONTACTOS

Acompañamiento por parte del MEN

Nombre: _____
 Email: _____
 Teléfono: _____

Firma
 C.C.

Acompañamiento de la OIM:

Nombre: _____
 Email: _____
 Teléfono: _____

Firma
 Cargo:

Acompañamiento de la Institución Educativa/Secretaría de Educación/Alcaldía Municipal.

Nombre: Sócrates Caicedo
 Email: _____
 Teléfono: 310 491 2536

Firma
 Cargo:

[Handwritten Signature]
Docente

Acompañamiento adicional por la Institución Educativa/Secretaría de Educación/Alcaldía Municipal.

Nombre: _____
 Email: _____
 Teléfono: _____

Firma
 Cargo:

IV. CONTACTOS

Acompañamiento por parte del contratista:

Nombre: Federico Rojas Vinasco
 Email: ferajasvi@gmail.com
 Teléfono: 3209904033

Firma
 C.C.

 1053836311

Acompañamiento del componente social:

Nombre: Monica Banesa Coral
 Email: monica-banesa@hotmail.com
 Teléfono: 3006928476

Firma
 Cargo:

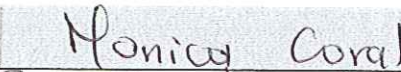
 Prof. Social-Esp. Cultura de Paz y DIH

Otros:

Nombre: -Liliana Viviana Dominguez
 Email:
 Teléfono: -3142158348

Firma
 Cargo:

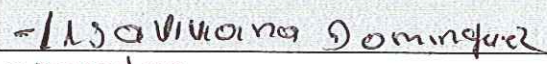
 - madre

Nombre: Maria Eugenia Perlaza
 Email:
 Teléfono: -

Firma
 Cargo:

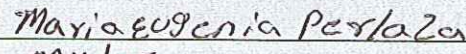
 madre

- 85 te 11a Murillo
 - 43557229
 310 5950087 madre

VILKI MURILLO
 100 400 6911

→ El rector no firma debido a que se encuentra en novata atendiendo otros compromisos. Se levanta firma del Docente.

1	2
3	4
5	6

VI. CONDICIONES DEL PREDIO PARA TENER EN CUENTA EN EL PRESUPUESTO

Acceso al predio
 Vehicular Peatonal Fluvial Marítima Otro: _____

Distancia en km desde el casco urbano: 30 Km

El predio cuenta con servicios de:
 Agua SI NO Luz SI NO Gas SI NO Alcantarill SI NO Tel. SI NO

Se requiere realizar demoliciones SI NO M2 Material predominante _____

OBSERVACIONES Y RECOMENDACIONES (Relacione aquí todo lo que considere importante como parte del diagnóstico)

Se requiere el cambio de canales y bajantes, el mantenimiento de la carpintería metálica, puertas y ventanas. Se propone el enchape de la cocina. Requiere pinturas y repechos y mantenimiento de los mobiliarios escolares, pupitres, muebles y tableros.

Se manifiesta la necesidad de espacios de recreación, la instalación de lucernarias y cerramientos que ayuden a controlar las plagas.

→ se pide un aula de sistemas y el kiosco vive digital.