

DIAGNÓSTICO CONSTRUCCIÓN DE INFRAESTRUCTURA EDUCATIVA

I. INFORMACIÓN GENERAL DEL ESTABLECIMIENTO EDUCATIVO

NOMBRE DE LA INSTITUCIÓN EDUCATIVA: Carlos Holguin Mallarino  
 CODIGO DANE INSTITUCIÓN EDUCATIVA: 327491000111  
 NOMBRE DE LA SEDE EDUCATIVA: El Progreso. Escuela nueva Rural. el Progreso.  
 CODIGO DANE DE LA SEDE EDUCATIVA: 227491000133  
 Dirección/ Municipio: Novita Departamento: Chocó  
 FECHA DE VISITA: DIA 15 MES 08 AÑO 2018 JORNADAS MAÑANA  TARDE  NOCHE   
 COORDENADAS GEOGRAFICAS (GPS): X: 4°58' 42.998 N. Y: 76°38' 23.484 W.  
 RECTOR: Rafael Ibaiguen Asprilla URBANA  RURAL  El Progreso  
 E-mail: rafael1957@hotmail.com TELÉFONO: 3120326487  
 \* La I.E. dispone de predio con certificado de libertad y tradición, escritura a nombre de la I.E. o del Municipio ó resolución de adjudicación de etnias indígenas o afrocolombianos. SI  NO  Tipo de doc.: No del doc.: Anexa documento: SI  NO

El predio o el inmueble donde se ubica el establecimiento educativo se encuentra en un terreno estable y no genera ningún tipo de riesgo para los estudiantes: SI  NO

\* En caso de que la respuesta sea NO indique a continuación porque:  
 Deslizamiento  Receptor de Deslizamiento  Zona Pantanosa  Problemas estructurales  
 Inundación  Relleno Sanitario  Zona de protección  otro, ¿Cuál?

Amplie si considera :

II. INFORMACIÓN BASE (DATOS DE MATRICULA DE LA MAYOR JORNADA)	GRADO	No. NIÑOS	No. NIÑAS	GRADO	No. NIÑOS	No. NIÑAS	GRADO	No. NIÑOS	No. NIÑAS	No. ADULTOS	
	PREJARDIN				PRIMERO	1	2	SEXTO			Adultos Mujeres
JARDIN				SEGUNDO	2	2	SÉPTIMO			Adultos hombres	
TRANSICIÓN	1	2		TERCERO		3	OCTAVO			TOTAL	
				CUARTO	1	3	NOVENO			TOTAL ESTUDIANTES EN EL ESTABLECIMIENTO EDUCATIVO	
				QUINTO			DECIMO				
ESTUDIANTES							ONCE			No.	17
TOTAL	1	2		TOTAL	4	10	TOTAL				

II. INFORMACIÓN DE LA INFRAESTRUCTURA EXISTENTE

No. DE AULAS: 1 BIBLIOTECA: 1 - No funciona LABORATORIO:  otro, Cual?  
 No. BATERIA SANITARIA: 1 No. De aparatos: 5 COMEDOR: 1 INTERNADO:

III. NECESIDADES DE MEJORAMIENTO DE LA INFRAESTRUCTURA EXISTENTE

Nota: (De la siguiente relación de actividades, si el establecimiento lo requiere, relacione su Ubicación, cantidad, Unidad, Medidas y el Material estimado, de lo contrario indique /)

1. AGUA Y SANEAMIENTO BÁSICO : El establecimiento requiere:

A. TANQUE ALMACENAMIENTO AGUA:	Ubicación: Baño	Cant: 1	UND: und	Medidas: 2000	Material: PVC
B. TUBERIA HIDRÁULICA Y ACCESORIOS:	Ubicación: Baño	Cant: 1	UND: ml	Medidas: 10	Material: PVC
C. POZO SÉPTICO:	Ubicación: Baño	Cant: 1	UND: und	Medidas: 3000	Material: Plastico.
D. TUBERIA SANITARIA Y ACCESORIOS:	Ubicación: Baño	Cant: 1	UND: ml	Medidas: 5	Material: PVC.
E. CAJAS DE INSPECCIÓN:	Ubicación: /	Cant: 1	UND: /	Medidas: /	Material: /
F. CANAL Y BANTES AGUAS LLUVIAS:	Ubicación: Sede.	Cant: 2	UND: ml	Medidas: 37.8.	Material: PVC azarón.
G. Otro	Ubicación:	Cant:	UND:	Medidas:	Material:



**2. MANTENIMIENTO CORRECTIVO:** El establecimiento requiere:

A. REPOSICIÓN DE TEJA:	Ubicación:	Baño	Cant:	1	UND:	M2	Medidas	7.49	Material	Acceso
B. REPOSICIÓN ESTRUCTURA CUBIERTA	Ubicación:	Baño	Cant:	1	UND:	M2	Medidas	7.49	Material	Metálico
C. REPOSICIÓN DE SANITARIO	Ubicación:	Baños	Cant:	2	UND:	und.	Medidas	1	Material	estandar.
D. REPOSICIÓN DE LAVAMOS	Ubicación:	Baño	Cant:	2	UND:	und.	Medidas	1	Material	estandar.
E. REPOSICIÓN DE ORINAL	Ubicación:	Baño	Cant:	1	UND:	und.	Medidas	1	Material	estandar
F. REPOSICIÓN DE MESÓN	Ubicación:	/	Cant:	1	UND:	/	Medidas	/	Material	
G. REPOSICIÓN DE MURO	Ubicación:	/	Cant:	1	UND:	/	Medidas	/	Material	
H. REPOSICIÓN ENCHAPE PARED	Ubicación:	Baño	Cant:	1	UND:	M2	Medidas	32.34	Material	Cerámica
I. REPOSICIÓN ENCHAPE PISO	Ubicación:	Baño	Cant:	1	UND:	M2	Medidas	7.49	Material	Cerámica
J. REPOSICIÓN POSETA LAVATRAPEROS	Ubicación:	/	Cant:	1	UND:	/	Medidas	/	Material	
K. REPOSICIÓN DE PUERTAS:	Ubicación:	/	Cant:	1	UND:	/	Medidas	/	Material	
L. REPOSICIÓN DE VENTANAS:	Ubicación:	/	Cant:	1	UND:	/	Medidas	/	Material	
M. REPOSICIÓN DE CIELO RASO:	Ubicación:	/	Cant:	1	UND:	/	Medidas	/	Material	
N. REPOSICIÓN DE LÁMPARAS:	Ubicación:	Sede.	Cant:	22	UND:	und.	Medidas	1	Material	estandar
Ñ. REP. INTERRUPTORES Y O TOMAS:	Ubicación:	Sede.	Cant:	8	UND:	und.	Medidas	1	Material	estandar.
O. REPOSICIÓN TABLERO ELÉCTRICO:	Ubicación:	/	Cant:	1	UND:	/	Medidas	/	Material	
P. INSTALACIÓN TUBERIA MT:	Ubicación:	/	Cant:	1	UND:	/	Medidas	/	Material	
Q. Otro	Ubicación:		Cant:		UND:		Medidas	/	Material	

R. SUMINISTRO E INSTALACIÓN DE PANEL SOLAR: (SÓLO PARA ILUMINACIÓN, INDICAR NÚMERO DE BOMBILLOS A ABASTECER)

**3. MANTENIMIENTO PREVENTIVO :** El establecimiento requiere:

A. PAÑETE MURO M2:	Ubicación:	Tachal	Cant:	1	UND:	M2	Medidas	37.8	Material	Pañetes
B. VINILO SOBRE MURO 2 MANOS:	Ubicación:	Adas	Cant:	1	UND:	M2	Medidas	189.	Material	Vinilo
C. KORAZA SOBRE MURO 2 MANOS:	Ubicación:	Tachal	Cant:	1	UND:	M2	Medidas	98.28	Material	Koraz-
D. IMPERMEABILIZACIÓN MUROS	Ubicación:	/	Cant:	1	UND:	/	Medidas	/	Material	
E. IMPERMEABILIZACIÓN PLACAS:	Ubicación:	/	Cant:	1	UND:	/	Medidas	/	Material	
F. CAMBIO DE GRIFERIA:	Ubicación:	/	Cant:	1	UND:	/	Medidas	/	Material	
G. Otro: Cual?	Ubicación:		Cant:		UND:		Medidas		Material	

**4. DOTACIÓN DE MOBILIARIO:** (Si no existe el elemento o esta en avanzado estado de deterioro\* )El establecimiento requiere:

A. TABLERO:	Deterioro	X	No existe		Cantidad	3
B. PUESTO PARA DOCENTE (MESA Y SILLA):	Deterioro		No existe	X	Cantidad	2
C. PUESTO UNIPERSONAL ALUMNO (MESA Y SILLA):	Deterioro	X	No existe		Cantidad	12.
D. MUEBLE DE ALMACENAMIENTO:	Deterioro		No existe	X	Cantidad	3
E. TANDEM DE CANECAS:	Deterioro		No existe	X	Cantidad	6.

\* Estado de deterioro: Faltan piezas al mobiliario ejm: tornillos, piezas completas, chapas; presenta deficiencias físicas como desoldado, con filos o puntas oxidadas cortantes, fracturas o huecos, son inestables e inseguros.

**5. CONSTRUCCIÓN NUEVA :** El establecimiento evidencia la falta de instalaciones y ambientes escolares (Describe claramente la necesidad, indicando el motivo, el tipo y número de espacios requeridos)

.....

.....

.....

.....

.....

.....

.....

.....

.....

.....



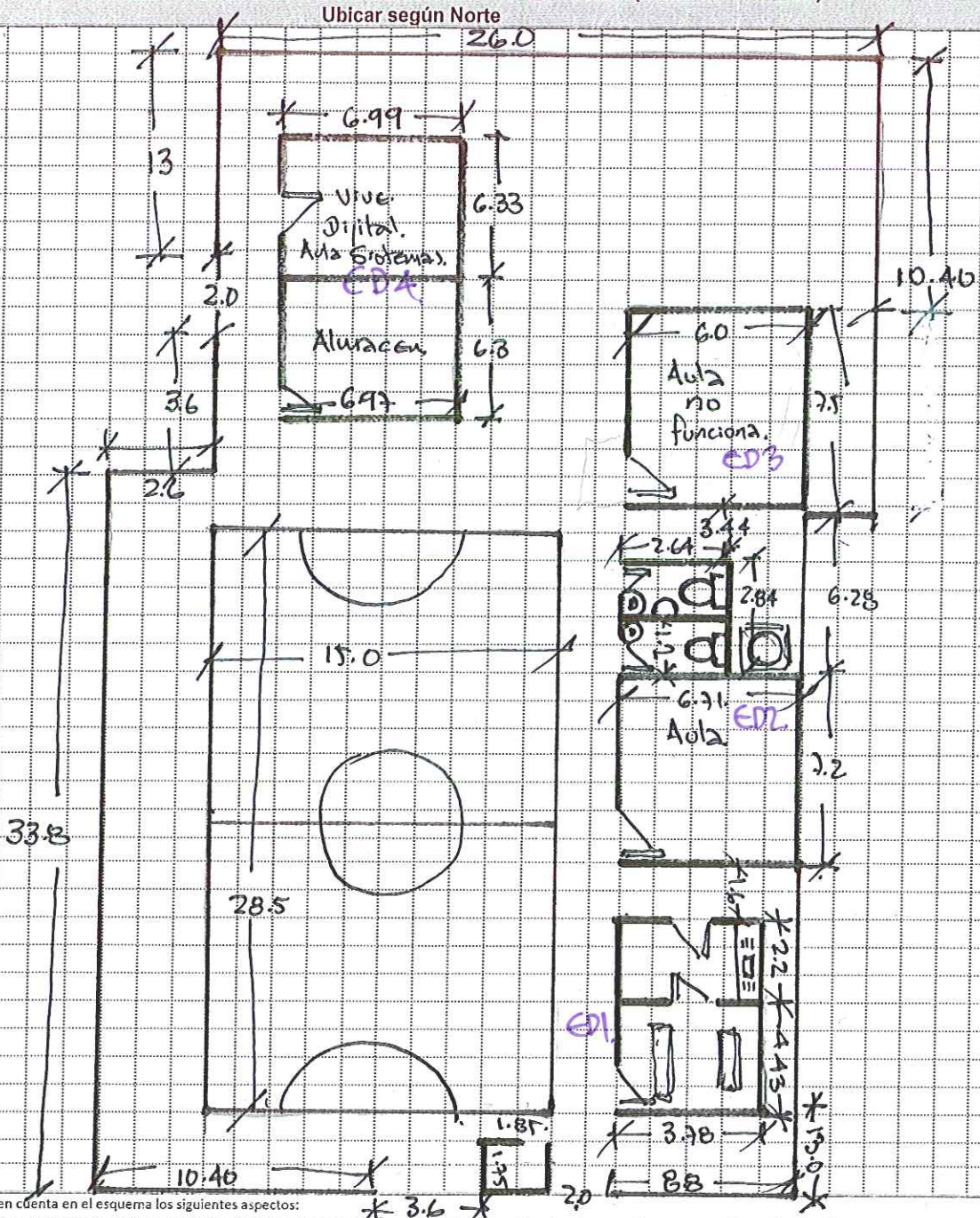

Debe tener en cuenta en el esquema los siguientes aspectos:

1. Ubicación de elementos hidráulicos y sanitarios: indicar: ubicación de acometida hidráulica y diámetro - tanques de reserva y su dimensión.
2. Ubicación de elementos eléctricos: indicar ubicación del transformador - contador - tablero eléctrico - planta eléctrica.

IV. CONTACTOS

Acompañamiento por parte del MEN

Nombre:	<input type="text"/>	Firma	<input type="text"/>
Email:	<input type="text"/>	C.C.	<input type="text"/>
Teléfono:	<input type="text"/>		

Acompañamiento de la OIM:

Nombre:	<input type="text"/>	Firma	<input type="text"/>
Email:	<input type="text"/>	Cargo:	<input type="text"/>
Teléfono:	<input type="text"/>		

Acompañamiento de la Institución Educativa/Secretaría de Educación/Alcaldía Municipal.

Nombre:	<input type="text"/>	Firma	<input type="text"/>
Email:	<input type="text"/>	Cargo:	<input type="text"/>
Teléfono:	<input type="text"/>		

Acompañamiento adicional por la Institución Educativa/Secretaría de Educación/Alcaldía Municipal.

Nombre:	<input type="text"/>	Firma	<input type="text"/>
Email:	<input type="text"/>	Cargo:	<input type="text"/>
Teléfono:	<input type="text"/>		



IV. CONTACTOS

Acompañamiento por parte del contratista:

Nombre:  
Email:  
Teléfono:

Firma  
C.C.

*Alvaro Alvaro Rivas Cordoba*  
*1133689102*

Acompañamiento del componente social:

Nombre: *fanny*  
Email:  
Teléfono: *3219783632*

Firma  
Cargo:

Otros:  
Nombre: *Anny*  
Email:  
Teléfono: *3105661694*

Firma  
Cargo:

Nombre: *JANIE LOPEZ RIVAS*  
Email:  
Teléfono: *3219770451*

Firma  
Cargo:

*Estimado*

*26-317-44730*

*Acompañamiento Social*

*Geordy Rivas Cordoba*

*85547007 - Trabajador Social*



1		2	
3		4	
5		6	

VI. CONDICIONES DEL PREDIO PARA TENER EN CUENTA EN EL PRESUPUESTO

Acceso al predio  
 Vehicular     Peatonal     Fluvial     Marítima     Otro: \_\_\_\_\_  
 Distancia en km desde el casco urbano    **8 Km**

El predio cuenta con servicios de:  
 Agua SI  NO     Luz SI  NO     Gas SI  NO     Alcantarill SI  NO     Tel. SI  NO

Se requiere realizar demoliciones    SI  NO     \_\_\_\_\_ M2 Material predominante    \_\_\_\_\_

OBSERVACIONES Y RECOMENDACIONES (Relacione aquí todo lo que considere importante como parte del diagnóstico)

\* Cambio Baterías Sanitar y techo  
 \* Arreglo cañales y bajante  
 \* Cambio Alumbrado ados  
 \* Arreglo de cancha deportiva colocar malla para bodega  
 \* Elichapar. Cocina cambio de muebles cocina  
 \* Pintura para odores. y arreglo repellos  
 \* Falta popo. septico. para baños  
 \* Cambio de Cobertaz. en Ados  
 \* Ptas.  
 \* El redor se encontraba en nóvita, firma un docente.