

DIAGNÓSTICO CONSTRUCCIÓN DE INFRAESTRUCTURA EDUCATIVA

I. INFORMACIÓN GENERAL DEL ESTABLECIMIENTO EDUCATIVO

NOMBRE DE LA INSTITUCIÓN EDUCATIVA: Carlos Holguin Mallarino
 CODIGO DANE INSTITUCIÓN EDUCATIVA: 327491000111
 NOMBRE DE LA SEDE EDUCATIVA: Antonio Narino
 CODIGO DANE DE LA SEDE EDUCATIVA: 227491000958
 Dirección/ Municipio: Nouita Departamento: Chocó
 FECHA DE VISITA DIA: 14 MES: Ago AÑO: 2018 JORNADAS: MAÑANA TARDE: NOCHE:
 COORDENADAS GEOGRAFICAS (GPS): X: 4° 53' 54" N Y: 76° 30' 50" W
 RECTOR: Rafael Ibarquen Asprella URBANA: RURAL:
 E-mail: rafaelias1977@hotmail.com TELÉFONO: 3128326487
 * La I.E. dispone de predio con certificado de libertad y tradición, escritura a nombre de la I.E. o del Municipio ó resolución de adjudicación de etnias indígenas o afrocolombianos. SI NO Tipo de doc.: Concejo Comunal No del doc.:
 Anexa documento: SI NO

El predio o el inmueble donde se ubica el establecimiento educativo se encuentra en un terreno estable y no genera ningún tipo de riesgo para los estudiantes: SI NO

* En caso de que la respuesta sea NO indique a continuación porque:
 Deslizamiento Receptor de Deslizamiento Zona Pantanosa Problemas estructurales
 Inundación Relleno Sanitario Zona de protección otro, ¿Cuál?

Amplie si considera :

II. INFORMACIÓN BASE (DATOS DE MATRICULA DE LA MAYOR JORNADA)	GRADO	No. NIÑOS	No. NIÑAS	GRADO	No. NIÑOS	No. NIÑAS	GRADO	No. NIÑOS	No. NIÑAS	No. ADULTOS	
	PREJARDIN				PRIMERO	1	1	SEXTO			Adultos Mujeres
JARDIN				SEGUNDO	2	3	SÉPTIMO			Adultos hombres	
TRANSICIÓN				TERCERO			OCTAVO			TOTAL	
				CUARTO	1	1	NOVENO			TOTAL ESTUDIANTES EN EL ESTABLECIMIENTO EDUCATIVO	
				QUINTO			DECIMO				
ESTUDIANTES							ONCE			No.	9
TOTAL				TOTAL	4	5	TOTAL				

II. INFORMACIÓN DE LA INFRAESTRUCTURA EXISTENTE

No. DE AULAS: 1 BIBLIOTECA: LABORATORIO: otro, Cual?
 No. BATERIA SANITARIA: 1 No. De aparatos: 11 COMEDOR: 1 INTERNADO:

III. NECESIDADES DE MEJORAMIENTO DE LA INFRAESTRUCTURA EXISTENTE

Nota: (De la siguiente relación de actividades, si el establecimiento lo requiere, relacione su Ubicación, cantidad, Unidad, Medidas y el Material estimado, de lo contrario indique /)

1. AGUA Y SANEAMIENTO BÁSICO : El establecimiento requiere:

Actividad	Ubicación	Cant.	UND.	Medidas	Material
A. TANQUE ALMACENAMIENTO AGUA:	/	/	/	/	/
B. TUBERIA HIDRÁULICA Y ACCESORIOS:	/	/	/	/	/
C. POZO SÉPTICO:	/	/	/	/	/
D. TUBERIA SANITARIA Y ACCESORIOS:	/	/	/	/	/
E. CAJAS DE INSPECCIÓN:	/	/	/	/	/
F. CANAL Y BANTES AGUAS LLUVIAS:	Sede	2	M	20.65	PVC amazon
G. Otro					

2. MANTENIMIENTO CORRECTIVO: El establecimiento requiere:

A. REPOSICIÓN DE TEJA:	Ubicación: <u>Sistema</u>	Cant: <u>1</u>	UND: <u>M²</u>	Medidas: <u>20</u>	Material: <u>Acervo</u>
B. REPOSICIÓN ESTRUCTURA CUBIERTA	Ubicación: <u>Sistema</u>	Cant: <u>1</u>	UND: <u>M²</u>	Medidas: <u>20</u>	Material: <u>Metálica</u>
C. REPOSICIÓN DE SANITARIO	Ubicación: <u>/</u>	Cant: <u>1</u>	UND: <u>/</u>	Medidas: <u>/</u>	Material: <u>/</u>
D. REPOSICIÓN DE LAVAMOS	Ubicación: <u>/</u>	Cant: <u>1</u>	UND: <u>/</u>	Medidas: <u>/</u>	Material: <u>/</u>
E. REPOSICIÓN DE ORINAL	Ubicación: <u>/</u>	Cant: <u>1</u>	UND: <u>/</u>	Medidas: <u>/</u>	Material: <u>/</u>
F. REPOSICIÓN DE MESÓN	Ubicación: <u>/</u>	Cant: <u>1</u>	UND: <u>/</u>	Medidas: <u>/</u>	Material: <u>/</u>
G. REPOSICIÓN DE MURO	Ubicación: <u>Sistema</u>	Cant: <u>1</u>	UND: <u>M²</u>	Medidas: <u>36.4</u>	Material: <u>Ladrillo</u>
H. REPOSICIÓN ENCHAPE PARED	Ubicación: <u>Pocma</u>	Cant: <u>1</u>	UND: <u>M²</u>	Medidas: <u>8</u>	Material: <u>Cerámica</u>
I. REPOSICIÓN ENCHAPE PISO	Ubicación: <u>Comedor</u>	Cant: <u>1</u>	UND: <u>M²</u>	Medidas: <u>51.84</u>	Material: <u>/</u>
J. REPOSICIÓN POSETA LAVATRAPEROS	Ubicación: <u>/</u>	Cant: <u>1</u>	UND: <u>/</u>	Medidas: <u>/</u>	Material: <u>/</u>
K. REPOSICIÓN DE PUERTAS:	Ubicación: <u>/</u>	Cant: <u>1</u>	UND: <u>/</u>	Medidas: <u>/</u>	Material: <u>/</u>
L. REPOSICIÓN DE VENTANAS:	Ubicación: <u>/</u>	Cant: <u>1</u>	UND: <u>/</u>	Medidas: <u>/</u>	Material: <u>/</u>
M. REPOSICIÓN DE CIELO RASO:	Ubicación: <u>/</u>	Cant: <u>1</u>	UND: <u>/</u>	Medidas: <u>/</u>	Material: <u>/</u>
N. REPOSICIÓN DE LÁMPARAS:	Ubicación: <u>Sede</u>	Cant: <u>17</u>	UND: <u>Und</u>	Medidas: <u>/</u>	Material: <u>Estande</u>
Ñ. REP. INTERRUPTORES Y O TOMAS:	Ubicación: <u>/</u>	Cant: <u>1</u>	UND: <u>/</u>	Medidas: <u>/</u>	Material: <u>/</u>
O. REPOSICIÓN TABLERO ELÉCTRICO:	Ubicación: <u>/</u>	Cant: <u>1</u>	UND: <u>/</u>	Medidas: <u>/</u>	Material: <u>/</u>
P. INSTALACIÓN TUBERIA MT:	Ubicación: <u>/</u>	Cant: <u>1</u>	UND: <u>/</u>	Medidas: <u>/</u>	Material: <u>/</u>
Q. Otro	Ubicación: <u>/</u>	Cant: <u>/</u>	UND: <u>/</u>	Medidas: <u>/</u>	Material: <u>/</u>

R. SUMINISTRO E INSTALACIÓN DE PANEL SOLAR: (SÓLO PARA ILUMINACIÓN, INDICAR NÚMERO DE BOMBILLOS A ABASTECER)

3. MANTENIMIENTO PREVENTIVO :El establecimiento requiere:

A. PAÑETE MURO M2:	Ubicación: <u>Sistema</u>	Cant: <u>2</u>	UND: <u>M²</u>	Medidas: <u>36.4</u>	Material: <u>Pañete</u>
B. VINILO SOBRE MURO 2 MANOS:	Ubicación: <u>Sede</u>	Cant: <u>1</u>	UND: <u>M²</u>	Medidas: <u>210</u>	Material: <u>Vinilo</u>
C. KORAZA SOBRE MURO 2 MANOS:	Ubicación: <u>Sede</u>	Cant: <u>1</u>	UND: <u>M²</u>	Medidas: <u>160</u>	Material: <u>Koraza</u>
D. IMPERMEABILIZACIÓN MUROS	Ubicación: <u>/</u>	Cant: <u>1</u>	UND: <u>/</u>	Medidas: <u>/</u>	Material: <u>/</u>
E. IMPERMEABILIZACIÓN PLACAS:	Ubicación: <u>/</u>	Cant: <u>1</u>	UND: <u>/</u>	Medidas: <u>/</u>	Material: <u>/</u>
F. CAMBIO DE GRIFERIA:	Ubicación: <u>/</u>	Cant: <u>1</u>	UND: <u>?</u>	Medidas: <u>/</u>	Material: <u>/</u>
G. Otro: Cual?	Ubicación: <u>/</u>	Cant: <u>/</u>	UND: <u>/</u>	Medidas: <u>/</u>	Material: <u>/</u>

4. DOTACIÓN DE MOBILIARIO: (Si no existe el elemento o esta en avanzado estado de deterioro*)El establecimiento requiere:

A. TABLERO:	Deterioro	<input checked="" type="checkbox"/>	No existe	<input type="checkbox"/>	Cantidad	<u>2</u>
B. PUESTO PARA DOCENTE (MESA Y SILLA):	Deterioro	<input type="checkbox"/>	No existe	<input checked="" type="checkbox"/>	Cantidad	<u>1</u>
C. PUESTO UNIPERSONAL ALUMNO (MESA Y SILLA):	Deterioro	<input checked="" type="checkbox"/>	No existe	<input type="checkbox"/>	Cantidad	<u>10</u>
D. MUEBLE DE ALMACENAMIENTO:	Deterioro	<input type="checkbox"/>	No existe	<input checked="" type="checkbox"/>	Cantidad	<u>2</u>
E. TANDEM DE CANECAS:	Deterioro	<input type="checkbox"/>	No existe	<input checked="" type="checkbox"/>	Cantidad	<u>4</u>

* Estado de deterioro: Faltan piezas al mobiliario ejm: tornillos, piezas completas, chapas; presenta deficiencias físicas como desoldado, con filos o puntas oxidadas cortantes, fracturas o huecos, son inestables e inseguros.

5. CONSTRUCCIÓN NUEVA : El establecimiento evidencia la falta de instalaciones y ambientes escolares (Describa claramente la necesidad, indicando el motivo, el tipo y número de espacios requeridos)

.....

.....

.....

.....

.....

.....

.....

.....

.....

.....

1		2	
3		4	
5		6	

VI. CONDICIONES DEL PREDIO PARA TENER EN CUENTA EN EL PRESUPUESTO

Acceso al predio
 Vehicular Peatonal Fluvial Marítima Otro: _____
 Distancia en km desde el casco urbano 20 Km

El predio cuenta con servicios de:
 Agua SI NO Luz SI NO Gas SI NO Alcantarill SI NO Tel. SI NO
Rio Rio Vive.
3508936675-76

Se requiere realizar demoliciones SI NO _____ M2 Material predominante

OBSERVACIONES Y RECOMENDACIONES (Relacione aquí todo lo que considere importante como parte del diagnóstico)

* Areglar Accesos Baños cambio de tubería del $\frac{1}{2}$ Potho que recibe agua lluvia
 * Enchape en. muros y salpicadero de Cocina
 * En. cocina falta nevera y estufa congelador.
 * Areglar en. paredes.
 * Pintura en Puertas y Ventas

firma la docente el rector no se encontraba

Ubicar según Norte

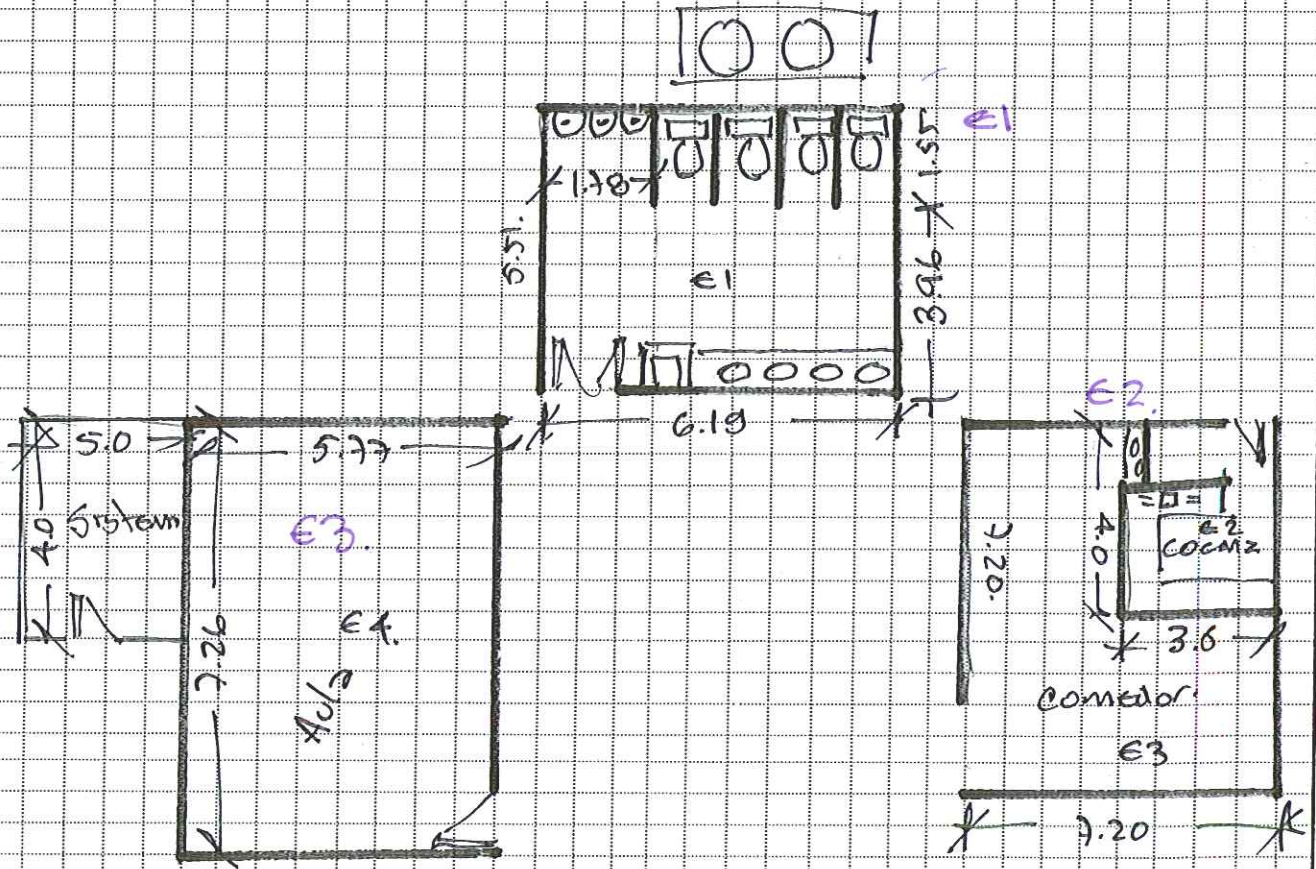

Debe tener en cuenta en el esquema los siguientes aspectos:

1. Ubicación de elementos hidráulicos y sanitarios :indicar: ubicación de acometida hidráulica y diámetro - tanques de reserva y su dimensión.
2. Ubicación de elementos eléctricos: indicar ubicación del transformador - contador - tablero eléctrico - planta eléctrica.

IV. CONTACTOS

Acompañamiento por parte del MEN

Nombre: _____
 Email: _____
 Teléfono: _____

Firma
 C.C.

Acompañamiento de la OIM:

Nombre: _____
 Email: _____
 Teléfono: _____

Firma
 Cargo:

Acompañamiento de la Institución Educativa/Secretaria de Educación/Alcaldía Municipal.

Nombre: _____
 Email: _____
 Teléfono: _____

Firma
 Cargo:

Acompañamiento adicional por la Institución Educativa/Secretaria de Educación/Alcaldía Municipal.

Nombre: _____
 Email: _____
 Teléfono: _____

Firma
 Cargo:

IV. CONTACTOS

Acompañamiento por parte del contratista:

Nombre: Gustavo Londono
Email: londono.gus.72@yahoo.com
Teléfono: 3183982280

Firma
C.C.

94313032

Acompañamiento del componente social:

Nombre: Luis Angel Riva
Email:
Teléfono:

Firma
Cargo:

Luis Angel Riva
7246178

Otros:

Nombre: 102 Rosario Chavez
Email:
Teléfono: 3116288293

Firma
Cargo:

102 Rosario Chavez
1010025413

Nombre: ALEXANDER COSSIO
Email: 3225405738
Teléfono:

Firma
Cargo:

ALEXANDER COSSIO
1078117755

Acompañamiento Familiar.
Yerald Saenz Condobay Velasco
35547007. O Trabajadora Social.

Const. Madera

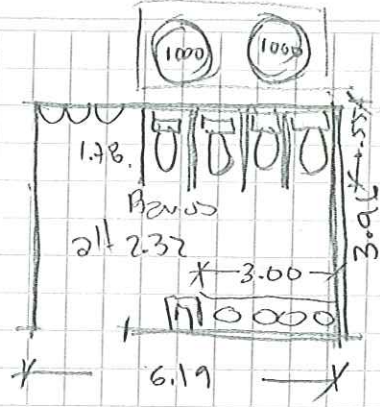
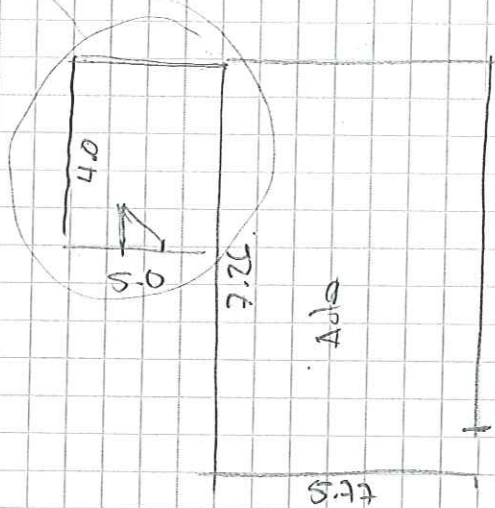

$4^{\circ} 55' 54''$
 $76^{\circ} 30' 50.121''$
 50 m mm

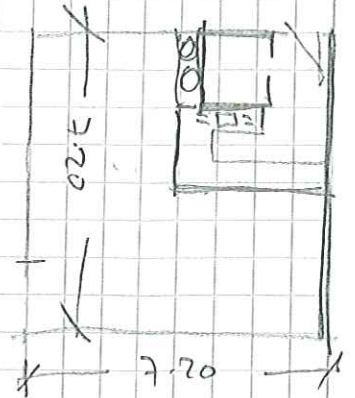

- * Construcción en ladrillo con revello.
- * Carpintería metálica en Puertas de 1x2 vertales de 200x120
- * cubierta metálica tipo Accessa en Aula y baño
- * cubierta termo acústica en comedor.
- * arreglo en cables de agua
- * arreglo de colitas para los animales (curculagol)