



DIAGNÓSTICO CONSTRUCCIÓN DE INFRAESTRUCTURA EDUCATIVA

1 de 6

I. INFORMACIÓN GENERAL DEL ESTABLECIMIENTO EDUCATIVO

NOMBRE DE LA INSTITUCIÓN EDUCATIVA: **C.E. Unión Charco Largo**

CODIGO DANE INSTITUCIÓN EDUCATIVA: **227745000198**

NOMBRE DE LA SEDE EDUCATIVA: **Escuela Rur. Nueva Justiniانو. Arboleda. de Bananquillo.**

CODIGO DANE DE LA SEDE EDUCATIVA: **227745000201**

Dirección/ Municipio: **Sipi** Departamento: **Choco**

FECHA DE VISITA DIA: **18** MES: **Ago** AÑO: **2018** JORNADAS:  MAÑANA:  TARDE:  NOCHE:

COORDENADAS GEOGRAFICAS (GPS)  
X: **4° 45' 37"**  
Y: **76° 39' 04"**

RECTOR: **Alexander Ramirez Manjovilla** URBANA:  RURAL:  **Bananquillo**

E-mail: **rectoralexander52@hotmail.com** TELÉFONO: **323 3678000**

\* La I.E. dispone de predio con certificado de libertad y tradición, escritura a nombre de la I.E. o del Municipio ó resolución de adjudicación de etnias indígenas o afrocolombianos. SI  NO  Tipo de doc.: **Consejo Comunitario** No del doc.:

Anexa documento: SI  NO

El predio o el inmueble donde se ubica el establecimiento educativo se encuentra en un terreno estable y no genera ningún tipo de riesgo para los estudiantes: SI  NO

\* En caso de que la respuesta sea NO indique a continuación porque:  
 Deslizamiento  Receptor de Deslizamiento  Zona Pantanosa  Problemas estructurales  
 Inundación  Relleno Sanitario  Zona de protección  otro, ¿Cuál?

Amplie si considera:

II. INFORMACIÓN BASE (DATOS DE MATRICULA DE LA MAYOR JORNADA)	GRADO	No. NIÑOS	No. NIÑAS	GRADO	No. NIÑOS	No. NIÑAS	GRADO	No. NIÑOS	No. NIÑAS	No. ADULTOS	
	PREJARDIN				PRIMERO	7	5	SEXTO			Adultos Mujeres
JARDIN				SEGUNDO	4	2	SÉPTIMO			Adultos hombres	
TRANSICIÓN	2		2	TERCERO	4	3	OCTAVO			TOTAL	
				CUARTO	9	6	NOVENO			TOTAL ESTUDIANTES EN EL ESTABLECIMIENTO EDUCATIVO	
				QUINTO	3	5	DECIMO				
ESTUDIANTES							ONCE			No.	52
TOTAL		2	2	TOTAL	27	21	TOTAL				

II. INFORMACIÓN DE LA INFRAESTRUCTURA EXISTENTE

No. DE AULAS: **5** BIBLIOTECA:  LABORATORIO:  otro, Cual?

No. BATERIA SANITARIA: **1** No. De aparatos: **5** COMEDOR: **1** INTERNADO:

III. NECESIDADES DE MEJORAMIENTO DE LA INFRAESTRUCTURA EXISTENTE

Nota: (De la siguiente relación de actividades, si el establecimiento lo requiere, relacione su Ubicación, cantidad, Unidad, Medidas y el Material estimado, de lo contrario indique / )

1. AGUA Y SANEAMIENTO BÁSICO : El establecimiento requiere:

A. TANQUE ALMACENAMIENTO AGUA: Ubicación: **Baño** Cant: **2** UND:  Medidas: **1000** Material: **Plastico**

B. TUBERÍA HIDRÁULICA Y ACCESORIOS: Ubicación:  Cant:  UND:  Medidas:  Material:

C. POZO SÉPTICO: Ubicación:  Cant:  UND:  Medidas:  Material:

D. TUBERÍA SANITARIA Y ACCESORIOS: Ubicación: **Baños** Cant: **3** UND:  Medidas: **18ul** Material: **PVC.**

E. CAJAS DE INSPECCIÓN: Ubicación: **Pozo** Cant: **1** UND:  Medidas:  Material: **concreto.**

F. CANAL Y BANTES AGUAS LLUVIAS: Ubicación: **Baño** Cant: **24** UND: **una** Medidas: **101ul** Material: **PVC amazon.**

G. Otro: Ubicación:  Cant:  UND:  Medidas:  Material:



III. LEVANTAMIENTO DEL PREDIO Y UBICACION DE LOS ESPACIOS ( INCLUIR MEDIDAS)

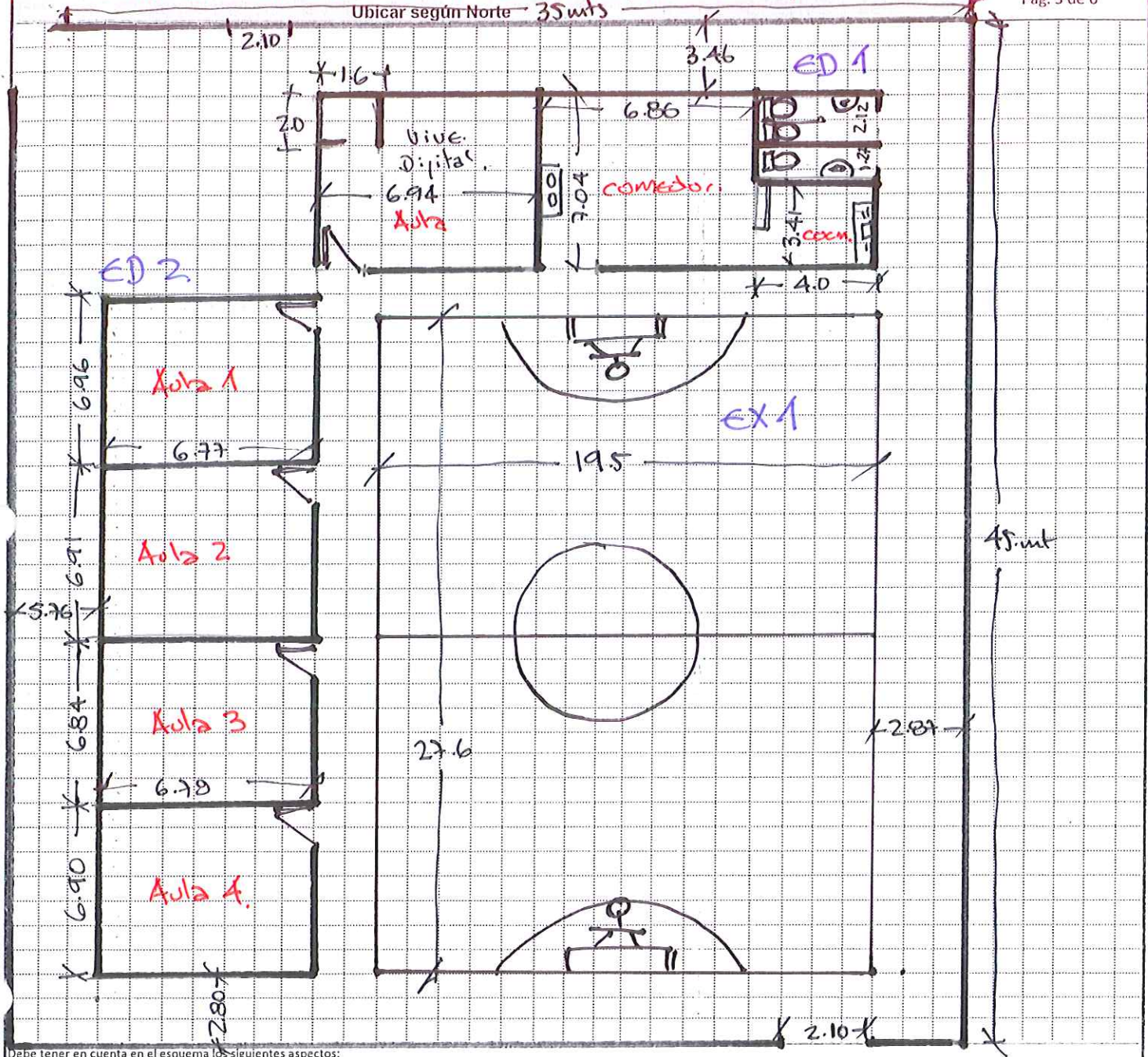

Debe tener en cuenta en el esquema los siguientes aspectos:

1. Ubicación de elementos hidráulicos y sanitarios: indicar: ubicación de acometida hidráulica y diámetro - tanques de reserva y su dimensión.
2. Ubicación de elementos eléctricos: indicar ubicación del transformador - contador - tablero eléctrico - planta eléctrica.

IV. CONTACTOS

Acompañamiento por parte del MEN

Nombre: \_\_\_\_\_ Firma \_\_\_\_\_  
 Email: \_\_\_\_\_ C.C. \_\_\_\_\_  
 Teléfono: \_\_\_\_\_

Acompañamiento de la OIM:

Nombre: \_\_\_\_\_ Firma \_\_\_\_\_  
 Email: \_\_\_\_\_ Cargo: \_\_\_\_\_  
 Teléfono: \_\_\_\_\_

Acompañamiento de la Institución Educativa/Secretaría de Educación/Alcaldía Municipal.

Nombre: \_\_\_\_\_ Firma \_\_\_\_\_  
 Email: \_\_\_\_\_ Cargo: \_\_\_\_\_  
 Teléfono: \_\_\_\_\_

Acompañamiento adicional por la Institución Educativa/Secretaría de Educación/Alcaldía Municipal.

Nombre: \_\_\_\_\_ Firma \_\_\_\_\_  
 Email: \_\_\_\_\_ Cargo: \_\_\_\_\_  
 Teléfono: \_\_\_\_\_

Acompañamiento por parte del contratista:

Nombre: Quirino Londoño  
 Email: \_\_\_\_\_  
 Teléfono: 318 398 2280

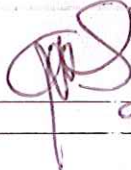
Firma:   
 C.C. 94713032

Acompañamiento del componente social:

Nombre: \_\_\_\_\_  
 Email: \_\_\_\_\_  
 Teléfono: \_\_\_\_\_

Firma: \_\_\_\_\_  
 Cargo: \_\_\_\_\_

Otros:

Nombre: Aluis Erlin Quirino  
 Email: erlinguino@hotmail.com  
 Teléfono: 3143475689

Firma:   
 Cargo: Docente

Nombre: Alcega Mercedes Ramirez  
 Email: alcega2484@hotmail.com  
 Teléfono: 3136956132

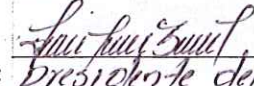
Firma:   
 Cargo: Presidente del Consejo Comunitario P.S.

El redactor no estaba presente en la reunión firma un docente

1		2	
3		4	
5		6	

VI. CONDICIONES DEL PREDIO PARA TENER EN CUENTA EN EL PRESUPUESTO

Acceso al predio  
 Vehicular     Peatonal     Fluvial     Marítima     Otro: \_\_\_\_\_  
 Distancia en km desde el casco urbano: 50. Kilometros  
1 hora 1/2. en  
carro.

El predio cuenta con servicios de:  
 Agua SI  NO     Luz SI  NO     Gas SI  NO     Alcantarill SI  NO     Tel. SI  NO  3503170680

Se requiere realizar demoliciones SI  NO     M2 Material predominante \_\_\_\_\_

OBSERVACIONES Y RECOMENDACIONES (Relacione aquí todo lo que considere importante como parte del diagnóstico)

- \* Construir una ducha cubiertos y Accesorios cubiertos
- \* Enchapar pisos y muros en baño
- \* Pintura interior y exterior
- \* Cambio de cubierta y mantenimiento en estructura metálica
- \* Falta biblioteca
- \* " Laboratorio integrada
- \* " Energía eléctrica 100mts. acometida
- \* " luminarias
- \* Mantenimiento carpintería metálica y del cerramiento
- \* Mantenimiento de caudales
- \* Canalizar aguas lluvias
- \* Colocar tepes en caudales