

DIAGNÓSTICO CONSTRUCCIÓN DE INFRAESTRUCTURA EDUCATIVA

I. INFORMACIÓN GENERAL DEL ESTABLECIMIENTO EDUCATIVO

NOMBRE DE LA INSTITUCIÓN EDUCATIVA: C.E. Unión. Charco Largo.
 CODIGO DANE INSTITUCIÓN EDUCATIVA: 227745000198
 NOMBRE DE LA SEDE EDUCATIVA: Esc. Rural, Mixta. Barajata Familia de Barrancocito
 CODIGO DANE DE LA SEDE EDUCATIVA: 227745000490
 Dirección/ Municipio: Sipi Departamento: Chocó
 FECHA DE VISITA: DIA 18 MES Agosto AÑO 2018 JORNADAS: MAÑANA TARDE: NOCHE:
 COORDENADAS GEOGRAFICAS (GPS): X: 4° 45' 59.358" Nord. Y: 76° 48' 44.166" W
 RECTOR: Alexander. Ramirez Manjuna URBANA: RURAL:
 E-mail: medoralexander52@hotmail.com TELÉFONO: 323 367 8000
 * La I.E. dispone de predio con certificado de libertad y tradición, escritura a nombre de la I.E. o del Municipio ó resolución de adjudicación de etnias indígenas o afrocolombianos. SI NO Tipo de doc.: Concepto Comunal
 Anexa documento: SI NO

El predio o el inmueble donde se ubica el establecimiento educativo se encuentra en un terreno estable y no genera ningún tipo de riesgo para los estudiantes: SI NO

* En caso de que la respuesta sea NO indique a continuación porque:
 Deslizamiento Receptor de Deslizamiento Zona Pantanosa Problemas estructurales
 Inundación Relleno Sanitario Zona de protección otro, ¿Cuál?

Amplie si considera :

II. INFORMACIÓN BASE (DATOS DE MATRICULA DE LA MAYOR JORNADA)	GRADO	No. NIÑOS	No. NIÑAS	GRADO	No. NIÑOS	No. NIÑAS	GRADO	No. NIÑOS	No. NIÑAS	No. ADULTOS	
	PREJARDIN				PRIMERO	2	1	SEXTO			Adultos Mujeres
JARDIN				SEGUNDO	1	1	SÉPTIMO			Adultos hombres	
TRANSICIÓN			1	TERCERO	2	1	OCTAVO			TOTAL	
				CUARTO	1	2	NOVENO			TOTAL ESTUDIANTES EN EL ESTABLECIMIENTO EDUCATIVO	
				QUINTO	1	2	DECIMO				
ESTUDIANTES							ONCE			No.	14
TOTAL			1	TOTAL	6	7	TOTAL				

II. INFORMACIÓN DE LA INFRAESTRUCTURA EXISTENTE

No. DE AULAS: 1 BIBLIOTECA: LABORATORIO: otro, Cual?
 No. BATERIA SANITARIA: 1 No. De aparatos: 1 COMEDOR: INTERNADO:

III. NECESIDADES DE MEJORAMIENTO DE LA INFRAESTRUCTURA EXISTENTE

Nota: (De la siguiente relación de actividades, si el establecimiento lo requiere, relacione su Ubicación, cantidad, Unidad, Medidas y el Material estimado, de lo contrario indique /)

1. AGUA Y SANEAMIENTO BÁSICO : El establecimiento requiere:

A. TANQUE ALMACENAMIENTO AGUA:	Ubicación: <u>Baño</u>	Cant: <u>1</u>	UND: <u>lts</u>	Medidas: <u>1000</u>	Material: <u>plastico</u>
B. TUBERIA HIDRÁULICA Y ACCESORIOS:	Ubicación: <u>Baño</u>	Cant: <u>1</u>	UND: <u>ml</u>	Medidas: <u>20</u>	Material: <u>PVC</u>
C. POZO SÉPTICO:	Ubicación: <u>Baños</u>	Cant: <u>1</u>	UND: <u>un.d.</u>	Medidas: <u>3000</u>	Material: <u>Plastico</u>
D. TUBERIA SANITARIA Y ACCESORIOS:	Ubicación: <u>Baños</u>	Cant: <u>1</u>	UND: <u>ml</u>	Medidas: <u>25</u>	Material: <u>PVC</u>
E. CAJAS DE INSPECCIÓN:	Ubicación: <u>Baños</u>	Cant: <u>2</u>	UND: <u>ml</u>	Medidas: <u>60x60</u>	Material: <u>ceemento</u>
F. CANAL Y BANTES AGUAS LLUVIAS:	Ubicación: <u>Aula</u>	Cant: <u>1</u>	UND: <u>ml</u>	Medidas: <u>21</u>	Material: <u>amozonas PVC</u>
G. Otro	Ubicación:	Cant:	UND:	Medidas:	Material:

2. MANTENIMIENTO CORRECTIVO: El establecimiento requiere:

A. REPOSICIÓN DE TEJA:	Ubicación: <u>Aula</u>	Cant: <u>5</u>	UND: <u>m²</u>	Medidas: <u>2.44 X 0.93</u>	Material: <u>Acesco</u>
B. REPOSICIÓN ESTRUCTURA CUBIERTA	Ubicación: <u>/</u>	Cant: <u>/</u>	UND: <u>/</u>	Medidas: <u>11.34</u>	Material: <u>/</u>
C. REPOSICIÓN DE SANITARIO	Ubicación: <u>/</u>	Cant: <u>/</u>	UND: <u>/</u>	Medidas: <u>/</u>	Material: <u>/</u>
D. REPOSICIÓN DE LAVAMOS	Ubicación: <u>/</u>	Cant: <u>/</u>	UND: <u>/</u>	Medidas: <u>/</u>	Material: <u>/</u>
E. REPOSICIÓN DE ORINAL	Ubicación: <u>/</u>	Cant: <u>/</u>	UND: <u>/</u>	Medidas: <u>/</u>	Material: <u>/</u>
F. REPOSICIÓN DE MESÓN	Ubicación: <u>/</u>	Cant: <u>/</u>	UND: <u>/</u>	Medidas: <u>/</u>	Material: <u>/</u>
G. REPOSICIÓN DE MURO	Ubicación: <u>Aula</u>	Cant: <u>/</u>	UND: <u>m²</u>	Medidas: <u>15.03</u> <u>5.80 X 2.6</u>	Material: <u>mampostería</u>
H. REPOSICIÓN ENCHAPE PARED	Ubicación: <u>Aula</u>	Cant: <u>/</u>	UND: <u>m²</u>	Medidas: <u>10.12</u> <u>2.98</u>	Material: <u>Cerámico</u>
I. REPOSICIÓN ENCHAPE PISO	Ubicación: <u>Aula</u>	Cant: <u>/</u>	UND: <u>m²</u>	Medidas: <u>16.10</u>	Material: <u>Cerámico</u>
J. REPOSICIÓN POSETA LAVATRAPEROS	Ubicación: <u>/</u>	Cant: <u>/</u>	UND: <u>/</u>	Medidas: <u>/</u>	Material: <u>/</u>
K. REPOSICIÓN DE PUERTAS:	Ubicación: <u>/</u>	Cant: <u>/</u>	UND: <u>/</u>	Medidas: <u>/</u>	Material: <u>/</u>
L. REPOSICIÓN DE VENTANAS:	Ubicación: <u>/</u>	Cant: <u>/</u>	UND: <u>/</u>	Medidas: <u>/</u>	Material: <u>/</u>
M. REPOSICIÓN DE CIELO RASO:	Ubicación: <u>/</u>	Cant: <u>/</u>	UND: <u>/</u>	Medidas: <u>/</u>	Material: <u>/</u>
N. REPOSICIÓN DE LÁMPARAS:	Ubicación: <u>/</u>	Cant: <u>/</u>	UND: <u>/</u>	Medidas: <u>/</u>	Material: <u>/</u>
Ñ. REP. INTERRUPTORES Y O TOMAS:	Ubicación: <u>/</u>	Cant: <u>/</u>	UND: <u>/</u>	Medidas: <u>/</u>	Material: <u>/</u>
O. REPOSICIÓN TABLERO ELÉCTRICO:	Ubicación: <u>/</u>	Cant: <u>/</u>	UND: <u>/</u>	Medidas: <u>/</u>	Material: <u>/</u>
P. INSTALACIÓN TUBERÍA MT:	Ubicación: <u>/</u>	Cant: <u>/</u>	UND: <u>/</u>	Medidas: <u>/</u>	Material: <u>/</u>
Q. Otro	Ubicación: _____	Cant: _____	UND: _____	Medidas: _____	Material: _____
R. SUMINISTRO E INSTALACIÓN DE PANEL SOLAR: (SÓLO PARA ILUMINACIÓN, INDICAR NÚMERO DE BOMBILLOS A ABASTECER)					

3. MANTENIMIENTO PREVENTIVO: El establecimiento requiere:

A. PAÑETE MURO M2:	Ubicación: <u>Baño</u>	Cant: <u>1</u>	UND: <u>m²</u>	Medidas: <u>7.58</u>	Material: <u>mortero</u>
B. VINILO SOBRE MURO 2 MANOS:	Ubicación: <u>Baño</u>	Cant: <u>1</u>	UND: <u>m²</u>	Medidas: <u>6.85</u>	Material: <u>vinilo</u>
C. KORAZA SOBRE MURO 2 MANOS:	Ubicación: <u>Baño</u>	Cant: <u>1</u>	UND: <u>m²</u>	Medidas: <u>8.08</u>	Material: <u>Koraza</u>
D. IMPERMEABILIZACIÓN MUROS	Ubicación: <u>/</u>	Cant: <u>/</u>	UND: <u>/</u>	Medidas: <u>/</u>	Material: <u>/</u>
E. IMPERMEABILIZACIÓN PLACAS:	Ubicación: <u>/</u>	Cant: <u>/</u>	UND: <u>/</u>	Medidas: <u>/</u>	Material: <u>/</u>
F. CAMBIO DE GRIFERÍA:	Ubicación: <u>/</u>	Cant: <u>/</u>	UND: <u>/</u>	Medidas: <u>/</u>	Material: <u>/</u>
G. Otro: Cual?	Ubicación: _____	Cant: _____	UND: _____	Medidas: _____	Material: _____

4. DOTACIÓN DE MOBILIARIO: (Si no existe el elemento o esta en avanzado estado de deterioro*) El establecimiento requiere:

A. TABLERO:	Deterioro <u>X</u>	No existe _____	Cantidad <u>2</u>
B. PUESTO PARA DOCENTE (MESA Y SILLA):	Deterioro _____	No existe <u>X</u>	Cantidad <u>1</u>
C. PUESTO UNIPERSONAL ALUMNO (MESA Y SILLA):	Deterioro <u>X</u>	No existe _____	Cantidad <u>10</u>
D. MUEBLE DE ALMACENAMIENTO:	Deterioro <u>X</u>	No existe _____	Cantidad <u>2</u>
E. TANDEM DE CANECAS:	Deterioro _____	No existe _____	Cantidad _____

* Estado de deterioro: Faltan piezas al mobiliario ejm: tornillos, piezas completas, chapas; presenta deficiencias físicas como desoldado, con filos o puntas oxidadas cortantes, fracturas o huecos, son inestables e inseguros.

5. CONSTRUCCIÓN NUEVA: El establecimiento evidencia la falta de instalaciones y ambientes escolares (Describe claramente la necesidad, indicando el motivo, el tipo y número de espacios requeridos)

.....

.....

.....

.....

.....

.....

.....

.....

.....

.....

Ubicar según Norte

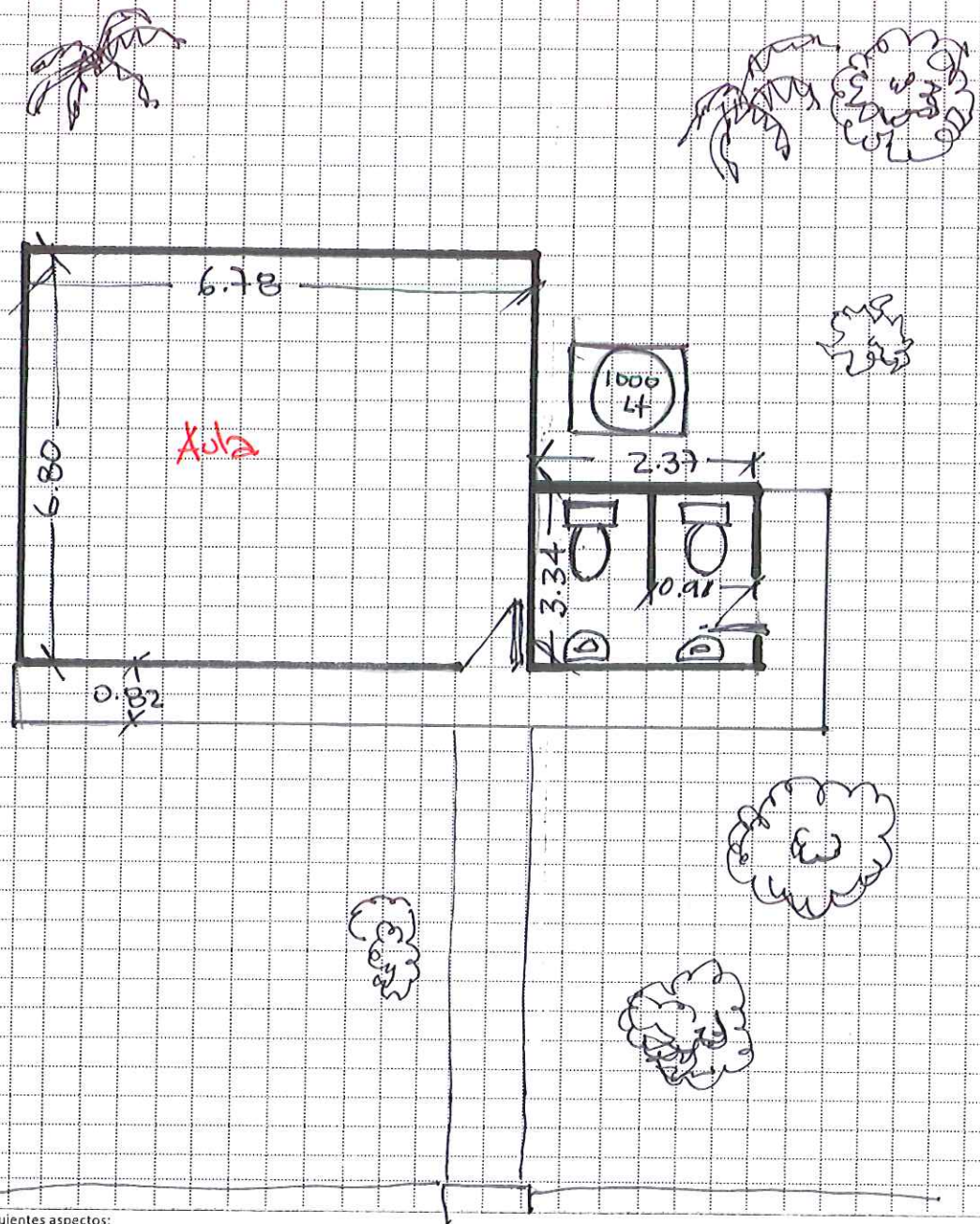

Debe tener en cuenta en el esquema los siguientes aspectos:

1. Ubicación de elementos hidráulicos y sanitarios: indicar: ubicación de acometida hidráulica y diámetro - tanques de reserva; su dimensión.
2. Ubicación de elementos eléctricos: indicar ubicación del transformador - contador - tablero eléctrico - planta eléctrica.

IV. CONTACTOS

Acompañamiento por parte del MEN

Nombre: _____
 Email: _____
 Teléfono: _____

Firma _____
 C.C. _____

Acompañamiento de la OIM:

Nombre: _____
 Email: _____
 Teléfono: _____

Firma _____
 Cargo: _____

Acompañamiento de la Institución Educativa/Secretaría de Educación/Alcaldía Municipal.

Nombre: _____
 Email: _____
 Teléfono: _____

Firma _____
 Cargo: _____

Acompañamiento adicional por la Institución Educativa/Secretaría de Educación/Alcaldía Municipal.

Nombre: _____
 Email: _____
 Teléfono: _____

Firma _____
 Cargo: _____

Acompañamiento por parte del contratista:

Nombre: Guillermo Jordani
 Email:
 Teléfono: 3183982280

Firma 
 C.C. 9431302

Acompañamiento del componente social:

Nombre: Stanny Montzu Nomdejo
 Email:
 Teléfono: 8108414110

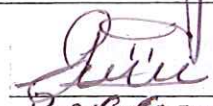
Firma 
 Cargo: Profesional social

Otros:

Nombre: Dora Miriam Torres L.
 Email:
 Teléfono: 3136656806

Firma Dora Miriam Torres L.
 Cargo: lider comunitario

Nombre: Ricardo Rivas
 Email:
 Teléfono:

Firma Ricardo Rivas
 Cargo: Presidente del consejo

Santos Medina

Cargo: Fiscal consejo comunitario

Nombre: Jonny Javier Lopez

Cargo: Tesorero Consejo comunitario

Se cita el redor pero no se encontraron el ni los docentes a la hora de la reunion, firman miembros de la comunidad.

1		2	
3		4	
5		6	

I. CONDICIONES DEL PREDIO PARA TENER EN CUENTA EN EL PRESUPUESTO

Acceso al predio
 Vehicular Peatonal Fluvial Marítima Otro: _____
 Distancia en km desde el casco urbano **170 kilómetros en laucha 3 horas**

El predio cuenta con servicios de:
 Agua SI NO Luz SI NO Gas SI NO Alcantarill SI NO Tel. SI NO

Se requiere realizar demoliciones SI NO M2 Material predominante _____

OBSERVACIONES Y RECOMENDACIONES (Relacione aquí todo lo que considere importante como parte del diagnóstico)

- * Arreglo. uve digital
- * Pintura interno y ext.
- * reparación aulas y mt. eléctrica coler
- * falta Comedor y cocina escolar con mobiliario
- * falta. Bazar del puente
- * Arreglo Puertas y ventanas
- * Cambio de Colofón y mantenimiento estructura
- * falta zona de juegos.
- * muro que separe el. uve digital del aula
- * falta tanque séptico
- * Se requiere otro tanque de almacenamiento.