

DIAGNÓSTICO CONSTRUCCIÓN DE INFRAESTRUCTURA EDUCATIVA

1 de 6

I. INFORMACIÓN GENERAL DEL ESTABLECIMIENTO EDUCATIVO

NOMBRE DE LA INSTITUCIÓN EDUCATIVA: CE Santa Teresita de Consuelo
 CODIGO DANE INSTITUCIÓN EDUCATIVA: 227745000082
 NOMBRE DE LA SEDE EDUCATIVA: Sta Teresita de Jesus Chambaco.
 CODIGO DANE DE LA SEDE EDUCATIVA: 227745000147.
 Dirección/ Municipio: Sipi Departamento: Choco
 FECHA DE VISITA DIA: 19 MES: Agosto AÑO: 2018 JORNADAS: MAÑANA TARDE NOCHE
 COORDENADAS GEOGRAFICAS (GPS) X: 4°42'33.967" north Y: 76°51'48.096" w
 RECTOR: Jefferson Cuervo URBANA RURAL Chambaco
 E-mail: jegueta@hotmail.com TELÉFONO: 311 642 2135
 * La I.E. dispone de predio con certificado de libertad y tradición, escritura a nombre de la I.E. o del Municipio ó resolución de adjudicación de etnias indígenas o afrocolombianos. SI NO Tipo de doc.: Consejo Comunitario
 Anexa documento: SI NO

El predio o el inmueble donde se ubica el establecimiento educativo se encuentra en un terreno estable y no genera ningún tipo de riesgo para los estudiantes: SI NO

* En caso de que la respuesta sea NO indique a continuación porque:
 Deslizamiento Receptor de Deslizamiento Zona Pantano: Problemas estructurales
 Inundación Relleno Sanitario Zona de protección otro, ¿Cuál?

Amplie si considera:

II. INFORMACIÓN BASE (DATOS DE MATRICULA DE LA MAYOR JORNADA)	GRADO	No. NIÑOS	No. NIÑAS	GRADO	No. NIÑOS	No. NIÑAS	GRADO	No. NIÑOS	No. NIÑAS	No. ADULTOS	
	PREJARDIN				PRIMERO	5	6	SEXTO			Adultos Mujeres
JARDIN				SEGUNDO	4	3	SÉPTIMO			Adultos hombres	
TRANSICIÓN	1	1		TERCERO	4	1	OCTAVO			TOTAL	
				CUARTO		3	NOVENO			TOTAL ESTUDIANTES EN EL ESTABLECIMIENTO EDUCATIVO	
				QUINTO			DECIMO				
ESTUDIANTES							ONCE			No.	28
TOTAL	1	1		TOTAL	13	13	TOTAL				

II. INFORMACIÓN DE LA INFRAESTRUCTURA EXISTENTE

No. DE AULAS: 2 BIBLIOTECA: LABORATORIO: otro, Cual?
 No. BATERIA SANITARIA: 1 No. De aparatos: 2 COMEDOR: 1 INTERNADO:

III. NECESIDADES DE MEJORAMIENTO DE LA INFRAESTRUCTURA EXISTENTE

Nota: (De la siguiente relación de actividades, si el establecimiento lo requiere, relacione su Ubicación, cantidad, Unidad, Medidas y el Material estimado, de lo contrario indique /)

1. AGUA Y SANEAMIENTO BÁSICO : El establecimiento requiere:

A. TANQUE ALMACENAMIENTO AGUA:	Ubicación: <u>Baños</u>	Cant: <u>2</u>	UND: <u>und</u>	Medidas: <u>1000.0%</u>	Material: <u>Plastico</u>
B. TUBERIA HIDRÁULICA Y ACCESORIOS:	Ubicación: <u>Baños</u>	Cant: <u>0</u>	UND: <u>ml</u>	Medidas: <u>0.5 m</u>	Material: <u>PVC</u>
C. POZO SÉPTICO:	Ubicación: <u>Baños</u>	Cant: <u>0</u>	UND: <u>und</u>	Medidas: <u>1000.0%</u>	Material: <u>Plastico</u>
D. TUBERIA SANITARIA Y ACCESORIOS:	Ubicación: <u>Baños</u>	Cant: <u>0</u>	UND: <u>m</u>	Medidas: <u>18 m</u>	Material: <u>PVC</u>
E. CAJAS DE INSPECCIÓN:	Ubicación: <u>Baños</u>	Cant: <u>2</u>	UND: <u>und</u>	Medidas: <u>60x60</u>	Material: <u>concreto</u>
F. CANAL Y BANTES AGUAS LLUVIAS:	Ubicación: <u>Aulas</u>	Cant: <u>0</u>	UND: <u>m</u>	Medidas: <u>20 m</u>	Material: <u>PVC, 2x2x20m</u>
G. Otro	Ubicación:	Cant:	UND:	Medidas:	Material:

2. MANTENIMIENTO CORRECTIVO: El establecimiento requiere:

A. REPOSICIÓN DE TEJA:	Ubicación: <u>Baño</u>	Cant: <u>0</u>	UND: <u>M²</u>	Medidas: <u>15.73</u>	Material: <u>Forte</u>
B. REPOSICIÓN ESTRUCTURA CUBIERTA	Ubicación: _____	Cant: <u>0</u>	UND: _____	Medidas: _____	Material: _____
C. REPOSICIÓN DE SANITARIO	Ubicación: <u>Baño</u>	Cant: <u>2</u>	UND: <u>und</u>	Medidas: <u>0</u>	Material: <u>estand</u>
D. REPOSICIÓN DE LAVAMOS	Ubicación: <u>Baño</u>	Cant: <u>1</u>	UND: <u>und</u>	Medidas: <u>0</u>	Material: <u>estand</u>
E. REPOSICIÓN DE ORINAL	Ubicación: <u>0</u>	Cant: <u>0</u>	UND: <u>0</u>	Medidas: <u>0</u>	Material: _____
F. REPOSICIÓN DE MESÓN	Ubicación: <u>0</u>	Cant: <u>0</u>	UND: <u>0</u>	Medidas: <u>0</u>	Material: _____
G. REPOSICIÓN DE MURO	Ubicación: <u>Baño</u>	Cant: <u>0</u>	UND: <u>M²</u>	Medidas: <u>1.81250</u>	Material: <u>Ladrillo Pañete</u>
H. REPOSICIÓN ENCHAPE PARED	Ubicación: <u>Baño</u>	Cant: <u>0</u>	UND: <u>M²</u>	Medidas: <u>23.83</u>	Material: <u>Ceramica</u>
I. REPOSICIÓN ENCHAPE PISO	Ubicación: <u>Baño</u>	Cant: <u>0</u>	UND: <u>M²</u>	Medidas: <u>8.79</u>	Material: <u>Ceramica</u>
J. REPOSICIÓN POSETA LAVATRAPEROS	Ubicación: <u>0</u>	Cant: <u>0</u>	UND: <u>0</u>	Medidas: <u>0</u>	Material: _____
K. REPOSICIÓN DE PUERTAS:	Ubicación: <u>Baños</u>	Cant: <u>3</u>	UND: <u>Med</u>	Medidas: <u>2x1</u>	Material: <u>metalica</u>
L. REPOSICIÓN DE VENTANAS:	Ubicación: <u>0</u>	Cant: <u>0</u>	UND: <u>0</u>	Medidas: <u>0</u>	Material: _____
M. REPOSICIÓN DE CIELO RASO:	Ubicación: <u>0</u>	Cant: <u>0</u>	UND: <u>0</u>	Medidas: <u>0</u>	Material: _____
N. REPOSICIÓN DE LÁMPARAS:	Ubicación: <u>Baños</u>	Cant: <u>2</u>	UND: <u>und</u>	Medidas: <u>0</u>	Material: <u>estand</u>
Ñ. REP. INTERRUPTORES Y O TOMAS:	Ubicación: <u>Baños</u>	Cant: <u>2</u>	UND: <u>und</u>	Medidas: <u>-</u>	Material: <u>estand</u>
O. REPOSICIÓN TABLERO ELÉCTRICO:	Ubicación: <u>Cocina</u>	Cant: <u>1</u>	UND: <u>und</u>	Medidas: <u>60x40</u>	Material: <u>estand</u>
P. INSTALACIÓN TUBERIA MT:	Ubicación: <u>Baño</u>	Cant: <u>0</u>	UND: <u>ML</u>	Medidas: <u>20</u>	Material: <u>tubo ant.</u>
Q. Otro	Ubicación: _____	Cant: _____	UND: _____	Medidas: _____	Material: _____
R. SUMINISTRO E INSTALACIÓN DE PANEL SOLAR: (SÓLO PARA ILUMINACIÓN, INDICAR NÚMERO DE BOMBILLO! ABASTECER)	_____				

3. MANTENIMIENTO PREVENTIVO : El establecimiento requiere:

A. PAÑETE MURO M2:	Ubicación: <u>Baño</u>	Cant: <u>0</u>	UND: <u>M²</u>	Medidas: <u>46.57</u>	Material: <u>Pañete</u>
B. VINILO SOBRE MURO 2 MANOS:	Ubicación: <u>Baños</u>	Cant: <u>0</u>	UND: <u>M²</u>	Medidas: <u>2</u>	Material: <u>Vinilo</u>
C. KORAZA SOBRE MURO 2 MANOS:	Ubicación: <u>Baños</u>	Cant: <u>0</u>	UND: <u>M²</u>	Medidas: <u>20.15</u>	Material: <u>Koraza</u>
D. IMPERMEABILIZACIÓN MUROS	Ubicación: <u>0</u>	Cant: <u>0</u>	UND: <u>0</u>	Medidas: <u>0</u>	Material: _____
E. IMPERMEABILIZACIÓN PLACAS:	Ubicación: <u>Baños</u>	Cant: <u>0</u>	UND: <u>M²</u>	Medidas: <u>8.79</u>	Material: <u>Sika1</u>
F. CAMBIO DE GRIFERIA:	Ubicación: <u>0</u>	Cant: <u>0</u>	UND: <u>0</u>	Medidas: <u>0</u>	Material: _____
G. Otro: Cual?	Ubicación: _____	Cant: _____	UND: _____	Medidas: _____	Material: _____

4. DOTACIÓN DE MOBILIARIO: (Si no existe el elemento o esta en avanzado estado de deterioro*) El establecimiento requiere:

A. TABLERO:	Deterioro <input checked="" type="checkbox"/>	No existe _____	Cantidad <u>2</u>
B. PUESTO PARA DOCENTE (MESA Y SILLA):	Deterioro _____	No existe <input checked="" type="checkbox"/>	Cantidad <u>1</u>
C. PUESTO UNIPERSONAL ALUMNO (MESA Y SILLA):	Deterioro <input checked="" type="checkbox"/>	No existe _____	Cantidad <u>30</u>
D. MUEBLE DE ALMACENAMIENTO:	Deterioro <input checked="" type="checkbox"/>	No existe _____	Cantidad <u>1</u>
E. TANDEM DE CANECAS:	Deterioro _____	No existe <input checked="" type="checkbox"/>	Cantidad <u>5</u>

* Estado de deterioro: Faltan piezas al mobiliario ejm: tornillos, piezas completas, chapas; presenta deficiencias físicas como desoldado, con filos o puntas oxidadas cortantes, fracturas o huecos, son inestables e inseguros.

5. CONSTRUCCIÓN NUEVA : El establecimiento evidencia la falta de instalaciones y ambientes escolares (Describa claramente la necesidad, indicando el motivo, el tipo y número de espacios requeridos)

.....

.....

.....

.....

.....

.....

.....

.....

.....

.....

.....

Ubicar según Norte

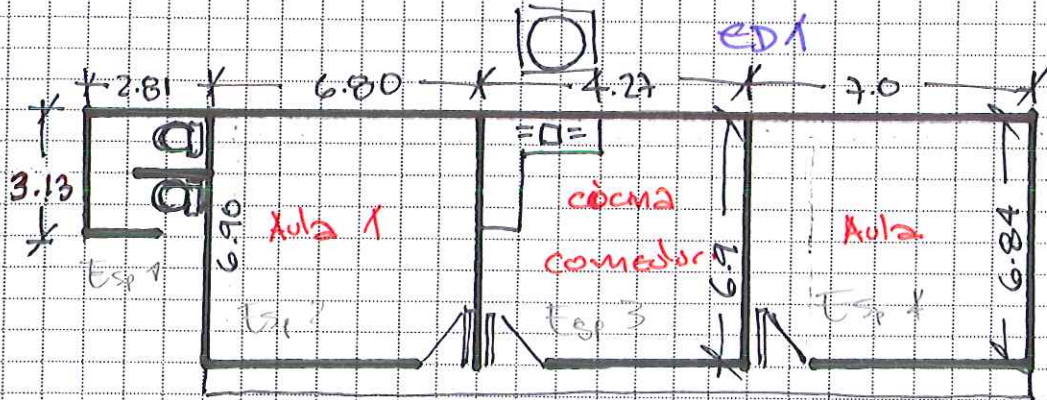

Debe tener en cuenta en el esquema los siguientes aspectos:

1. Ubicación de elementos hidráulicos y sanitarios: indicar: ubicación de acometida hidráulica y diámetro - tanques de reserva y su dimensión.
2. Ubicación de elementos eléctricos: indicar ubicación del transformador - contador - tablero eléctrico - planta eléctrica.

IV. CONTACTOS

Acompañamiento por parte del MEN

Nombre: _____
 Email: _____
 Teléfono: _____
 Firma: _____
 C.C. _____

Acompañamiento de la OIM:

Nombre: _____
 Email: _____
 Teléfono: _____
 Firma: _____
 Cargo: _____

Acompañamiento de la Institución Educativa/Secretaría de Educación/Alcaldía Municipal.

Nombre: _____
 Email: _____
 Teléfono: _____
 Firma: _____
 Cargo: _____

Acompañamiento adicional por la Institución Educativa/Secretaría de Educación/Alcaldía Municipal.

Nombre: _____
 Email: _____
 Teléfono: _____
 Firma: _____
 Cargo: _____

Acompañamiento por parte del contratista:

Nombre: Quisno Landa
 Email: _____
 Teléfono: 319 399 2250

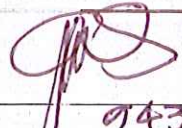
Firma: 
 C.C. 94313032

Acompañamiento del componente social:

Nombre: Jonny Clartzu Parolgo
 Email: _____
 Teléfono: 310 8444410

Firma: 
 Cargo: Profesional social

Otros:
 Nombre: Olgamery Benitez V.
 Email: _____
 Teléfono: 314 8190018

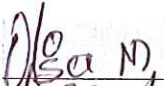
Firma: 
 Cargo: Docente

Nombre: Luis Farnel Arbolada
 Email: _____
 Teléfono: 1320637206

Firma: Luis
 Cargo: Visepresidente

Viviana Mosquera 3106066901

Ana Yivi Martinez Moreno 316 7278155

El rector no se encontraba firma un docente

1		2	
3		4	
5		6	

VI. CONDICIONES DEL PREDIO PARA TENER EN CUENTA EN EL PRESUPUESTO

Acceso al predio
 Vehicular Peatonal Eluvial Marítima Otro: _____
 Distancia en km desde el casco urbano 120 kilometros
 2 horas en bodega

El predio cuenta con servicios de:

Agua SI NO Luz SI NO Gas SI NO Alcantarill SI NO Tel. SI NO

Se requiere realizar demoliciones SI NO M2 Material predominante _____

OBSERVACIONES Y RECOMENDACIONES (Relacione aquí todo lo que considere importante como parte del diagnóstico)

- * la sede fue construida por la comunidad.
- * falta pozo septica y terminar baños
- * falta tanque elevado para los baños 2 de 1000 galones
- * falta zona de recreo.
- * Requer. Cubierta hay goteras. (silicona)
- * falta camino acceso a la escuela
- * falta mobiliario de cocina y tanque elevado y acceso tanque
- * falta Caudales
- * algunos muros de portales y verbenas cambio Obra pta.
- * falta Energía eléctrica (luminarias)
- * Acometida para Energía 100mts
- * Pintura interior y exterior
- * falta Una docente.