

DIAGNÓSTICO CONSTRUCCIÓN DE INFRAESTRUCTURA EDUCATIVA

I. INFORMACIÓN GENERAL DEL ESTABLECIMIENTO EDUCATIVO

NOMBRE DE LA INSTITUCIÓN EDUCATIVA: C.E. Santa Teresita de Cañaveral  
 CODIGO DANE INSTITUCIÓN EDUCATIVA: 227745000082  
 NOMBRE DE LA SEDE EDUCATIVA: Santa Cruz de Tiatno  
 CODIGO DANE DE LA SEDE EDUCATIVA: 227745000220  
 Dirección/ Municipio: Sipi Departamento: Quindío  
 FECHA DE VISITA: DIA 19 MES Ago AÑO 2018 JORNADAS: MAÑANA  TARDI.  NOCHE   
 COORDENADAS GEOGRAFICAS (GPS): X: 4° 41' 56.891" Nord. Y: 76° 44' 44.495" W.  
 RECTOR: Jefferson Cuervo URBANA  RURAL  Tiatno  
 E-mail: jequega1@hotmail.com TELÉFONO: 3116422135  
 \* La I.E. dispone de predio con certificado de libertad y tradición, escritura a nombre de la I.E. o del Municipio ó resolución de adjudicación de etnias indígenas o afrocolombianos. SI  NO  Tipo de doc.: No del doc.:  
 Anexa documento: SI  NO

El predio o el inmueble donde se ubica el establecimiento educativo se encuentra en un terreno estable y no genera ningún tipo de riesgo para los estudiantes: SI  NO

\* En caso de que la respuesta sea NO indique a continuación porque:  
 Deslizamiento  Receptor de Deslizamiento  Zona Pantanosa  Problemas estructurales  
 Inundación  Relleno Sanitario  Zona de protección  otro, ¿Cuál?

Amplie si considera: \_\_\_\_\_

II. INFORMACIÓN BASE (DATOS DE MATRICULA DE LA MAYOR JORNADA)	GRADO	No. NIÑOS	No. NIÑAS	GRADO	No. NIÑOS	No. NIÑAS	GRADO	No. NIÑO	No. NIÑAS	No. ADULTOS	
	PREJARDIN				PRIMERO	4	2	SEXTO			Adultos Mujeres
JARDIN				SEGUNDO	1		SÉPTIMO			Adultos hombres	
TRANSICIÓN	3	2		TERCERO	2	2	OCTAVO			TOTAL	
				CUARTO	1		NOVENO			TOTAL ESTUDIANTES EN EL ESTABLECIMIENTO EDUCATIVO	
				QUINTO	2	1	DECIMO				
ESTUDIANTES							ONCE			No.	20
TOTAL		3	2	TOTAL	10	5	TOTAL				

II. INFORMACIÓN DE LA INFRAESTRUCTURA EXISTENTE

No. DE AULAS: 4 BIBLIOTECA:  LABORATORIO: 0 otro, Cual?  
 No. BATERIA SANITARIA: 1 No. De aparatos: 7 COMEDOR: 1 INTERNADO: 0

III. NECESIDADES DE MEJORAMIENTO DE LA INFRAESTRUCTURA EXISTENTE

Nota: (De la siguiente relación de actividades, si el establecimiento lo requiere, relacione su Ubicación, cantidad, Unidad, Medidas y el Material estimado, de lo contrario indique / )

1. AGUA Y SANEAMIENTO BÁSICO : El establecimiento requiere:  
 A. TANQUE ALMACENAMIENTO AGUA: Ubicación: 0 Cant: 0 UND: 0 Medidas 0 Material  
 B. TUBERIA HIDRÁULICA Y ACCESORIOS: Ubicación: Baños Cant: 0 UND: ML Medidas 19 Material PVC  
 C. POZO SÉPTICO: Ubicación: 0 Cant: 0 UND: 0 Medidas 0 Material  
 D. TUBERIA SANITARIA Y ACCESORIOS: Ubicación: 0 Cant: 0 UND: 0 Medidas 0 Material  
 E. CAJAS DE INSPECCIÓN: Ubicación: 0 Cant: 0 UND: 0 Medidas 0 Material  
 F. CANAL Y BANTES AGUAS LLUVIAS: Ubicación: Baños Cant: 0 UND: ML Medidas 16.02 Material  
 G. Otro Ubicación: Cant: UND: Medidas: Material

**2. MANTENIMIENTO CORRECTIVO: El establecimiento requiere:**

A. REPOSICIÓN DE TEJA:	Ubicación: <u>0</u>	Cant: <u>0</u>	UND: <u>0</u>	Medidas	<u>0</u>	Material	
B. REPOSICIÓN ESTRUCTURA CUBIERTA	Ubicación: <u>0</u>	Cant: <u>0</u>	UND: <u>0</u>	Medidas	<u>0</u>	Material	
C. REPOSICIÓN DE SANITARIO	Ubicación: <u>Baños</u>	Cant: <u>3</u>	UND: <u>un</u>	Medidas	<u>0</u>	Material	<u>estandar</u>
D. REPOSICIÓN DE LAVAMOS	Ubicación: <u>Baños</u>	Cant: <u>3</u>	UND: <u>un</u>	Medidas	<u>0</u>	Material	<u>estad</u>
E. REPOSICIÓN DE ORINAL	Ubicación: <u>Baños</u>	Cant: <u>1</u>	UND: <u>un</u>	Medidas	<u>0</u>	Material	<u>estad</u>
F. REPOSICIÓN DE MESÓN	Ubicación: <u>0</u>	Cant: <u>0</u>	UND: <u>0</u>	Medidas	<u>0</u>	Material	
G. REPOSICIÓN DE MURO	Ubicación: <u>0</u>	Cant: <u>0</u>	UND: <u>0</u>	Medidas	<u>0</u>	Material	
H. REPOSICIÓN ENCHAPE PARED	Ubicación: <u>Baños</u>	Cant: <u>10</u>	UND: <u>m<sup>2</sup></u>	Medidas	<u>10.44</u>	Material	<u>ceramic</u>
I. REPOSICIÓN ENCHAPE PISO	Ubicación: <u>Baños</u>	Cant: <u>0</u>	UND: <u>m<sup>2</sup></u>	Medidas	<u>17.82</u>	Material	<u>ceramic</u>
J. REPOSICIÓN POSETA LAVATRAPEROS	Ubicación: <u>0</u>	Cant: <u>0</u>	UND: <u>0</u>	Medidas	<u>0</u>	Material	
K. REPOSICIÓN DE PUERTAS:	Ubicación: <u>0</u>	Cant: <u>0</u>	UND: <u>0</u>	Medidas	<u>0</u>	Material	
L. REPOSICIÓN DE VENTANAS:	Ubicación: <u>0</u>	Cant: <u>0</u>	UND: <u>0</u>	Medidas	<u>0</u>	Material	
M. REPOSICIÓN DE CIELO RASO:	Ubicación: <u>0</u>	Cant: <u>0</u>	UND: <u>0</u>	Medidas	<u>0</u>	Material	
N. REPOSICIÓN DE LÁMPARAS:	Ubicación: <u>Baños</u>	Cant: <u>3</u>	UND: <u>un</u>	Medidas	<u>0</u>	Material	<u>estandar</u>
Ñ. REP. INTERRUPTORES Y O TOMAS:	Ubicación: <u>Baños</u>	Cant: <u>3</u>	UND: <u>un</u>	Medidas	<u>0</u>	Material	<u>estandar</u>
O. REPOSICIÓN TABLERO ELÉCTRICO:	Ubicación: <u>0</u>	Cant: <u>0</u>	UND: <u>0</u>	Medidas	<u>0</u>	Material	
INSTALACIÓN TUBERIA MT:	Ubicación: <u>Baños</u>	Cant: <u>0</u>	UND: <u>m<sup>2</sup></u>	Medidas	<u>11</u>	Material	<u>Tubo 1/2 ent.</u>
Q. Otro	Ubicación: _____	Cant: _____	UND: _____	Medidas	_____	Material	_____
R. SUMINISTRO E INSTALACIÓN DE PANEL SOLAR: (SÓLO PARA ILUMINACIÓN, INDICAR NÚMERO DE BOMBILLOS A ABASTECER)							

**3. MANTENIMIENTO PREVENTIVO : El establecimiento requiere:**

A. PAÑETE MURO M2:	Ubicación: <u>0</u>	Cant: <u>0</u>	UND: <u>0</u>	Medidas	<u>0</u>	Material	
B. VINILO SOBRE MURO 2 MANOS:	Ubicación: <u>Baños</u>	Cant: <u>0</u>	UND: <u>m<sup>2</sup></u>	Medidas	<u>15.4</u>	Material	<u>unido</u>
C. KORAZA SOBRE MURO 2 MANOS:	Ubicación: <u>Baños</u>	Cant: <u>0</u>	UND: <u>m<sup>2</sup></u>	Medidas	<u>25.53</u>	Material	<u>Koraza</u>
D. IMPERMEABILIZACIÓN MUROS	Ubicación: <u>0</u>	Cant: <u>0</u>	UND: <u>0</u>	Medidas	<u>0</u>	Material	<u>0</u>
E. IMPERMEABILIZACIÓN PLACAS:	Ubicación: <u>Baños</u>	Cant: <u>0</u>	UND: <u>m<sup>2</sup></u>	Medidas	<u>17.82</u>	Material	<u>sika 1</u>
F. CAMBIO DE GRIFERIA:	Ubicación: <u>Baños</u>	Cant: <u>3</u>	UND: <u>un</u>	Medidas	<u>0</u>	Material	<u>estandar</u>
G. Otro: Cual?	Ubicación: <u>0</u>	Cant: <u>0</u>	UND: <u>0</u>	Medidas	<u>0</u>	Material	

**4. DOTACIÓN DE MOBILIARIO: (Si no existe el elemento o esta en avanzado estado de deterioro\*) El establecimiento requiere:**

A. TABLERO:	Deterioro	<input checked="" type="checkbox"/>	No existe	_____	Cantidad	<u>2</u>
B. PUESTO PARA DOCENTE (MESA Y SILLA):	Deterioro	<input checked="" type="checkbox"/>	No existe	_____	Cantidad	<u>1</u>
C. PUESTO UNIPERSONAL ALUMNO (MESA Y SILLA):	Deterioro	<input checked="" type="checkbox"/>	No existe	_____	Cantidad	<u>25</u>
D. MUEBLE DE ALMACENAMIENTO:	Deterioro	_____	No existe	<input checked="" type="checkbox"/>	Cantidad	<u>3</u>
E. TANDEM DE CANECAS:	Deterioro	_____	No existe	<input checked="" type="checkbox"/>	Cantidad	<u>9</u>

\* Estado de deterioro: Faltan piezas al mobiliario ejm: tornillos, piezas completas, chapas; presenta deficiencias físicas como desoldado, con filos o puntas oxidadas cortantes, fracturas o huecos, son inestables e inseguros.

**5. CONSTRUCCIÓN NUEVA : El establecimiento evidencia la falta de instalaciones y ambientes escolares (Describa claramente la necesidad, indicando el motivo, el tipo y número de espacios requeridos)**

.....

.....

.....

.....

.....

.....

.....

.....

.....

.....

Ubicar según Norte

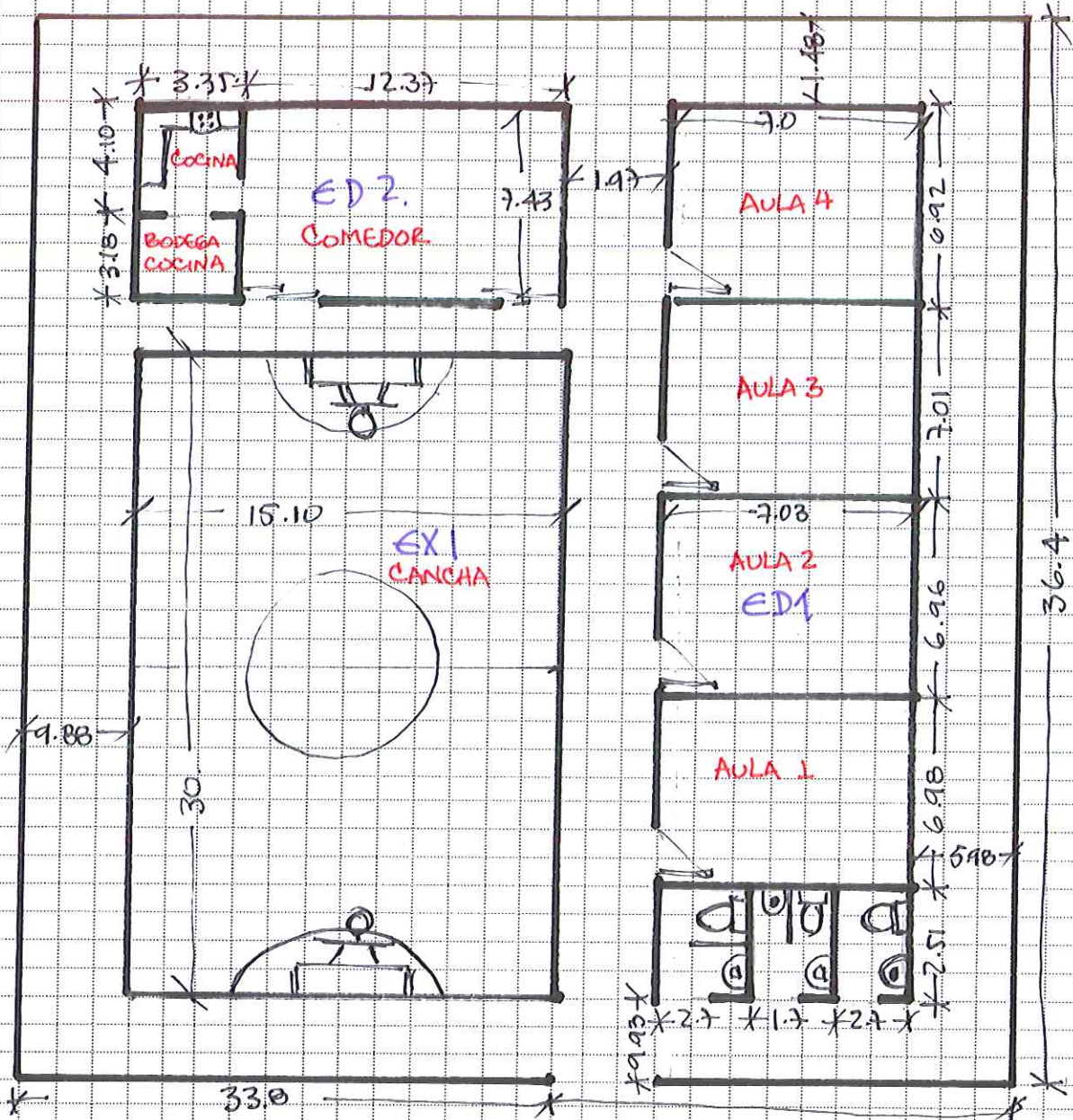

Debe tener en cuenta en el esquema los siguientes aspectos:

1. Ubicación de elementos hidráulicos y sanitarios: indicar ubicación de acometida hidráulica y diámetro - tanques de reserva y su dimensión.
2. Ubicación de elementos eléctricos: indicar ubicación del transformador - contador - tablero eléctrico - planta eléctrica.

**IV. CONTACTOS**

Acompañamiento por parte del MEN

Nombre: \_\_\_\_\_  
 Email: \_\_\_\_\_  
 Teléfono: \_\_\_\_\_

Firma \_\_\_\_\_  
 C.C. \_\_\_\_\_

Acompañamiento de la OIM:

Nombre: \_\_\_\_\_  
 Email: \_\_\_\_\_  
 Teléfono: \_\_\_\_\_

Firma \_\_\_\_\_  
 Cargo: \_\_\_\_\_

Acompañamiento de la Institución Educativa/Secretaria de Educación/Alcaldía Municipal.

Nombre: \_\_\_\_\_  
 Email: \_\_\_\_\_  
 Teléfono: \_\_\_\_\_

Firma \_\_\_\_\_  
 Cargo: \_\_\_\_\_

Acompañamiento adicional por la Institución Educativa/Secretaria de Educación/Alcaldía Municipal.

Nombre: \_\_\_\_\_  
 Email: \_\_\_\_\_  
 Teléfono: \_\_\_\_\_

Firma \_\_\_\_\_  
 Cargo: \_\_\_\_\_



1	2
3	4
5	6

**VI. CONDICIONES DEL PREDIO PARA TENER EN CUENTA EN EL PRESUPUESTO**

Acceso al predio  
 Vehicular     Peatonal     Fluvial     Marítima     Otro: \_\_\_\_\_

Distancia en km desde el casco urbano: 130 kilo metro. 2 horas 20 minutos

El predio cuenta con servicios de:  
 Agua SI  NO     Luz SI  NO     Gas SI  NO     Alcantarill SI  NO     Tel. SI  NO

Se requiere realizar demoliciones SI  NO     \_\_\_\_\_ M2 Material predominante \_\_\_\_\_

**OBSERVACIONES Y RECOMENDACIONES** (Relacione aquí todo lo que considere importante como parte del diagnóstico)

x. Enchape Baños y restaurante escuela  
 x. Cerrado de Coloreta  
 x. Canales nuevas y Repara  
 x. Pintura mt. y ext  
 x. Pintura y mantenimiento carpintería metálica y chapas  
 x. Adecuar cerámica y instalar puerta nueva  
 x. Entradas en Colejo falta  
 x. Mantenimiento de Canchas  
 x. El rector se encontraba en la cabecera municipal.  
 firma un docente.