

DIAGNÓSTICO CONSTRUCCIÓN DE INFRAESTRUCTURA EDUCATIVA

1 de 6

I. INFORMACIÓN GENERAL DEL ESTABLECIMIENTO EDUCATIVO

NOMBRE DE LA INSTITUCIÓN EDUCATIVA: C.E. Santa Teresita de Cañaverál
 CODIGO DANE INSTITUCIÓN EDUCATIVA: 227745000082
 NOMBRE DE LA SEDE EDUCATIVA: Diurno Niño
 CODIGO DANE DE LA SEDE EDUCATIVA: 227745000171
 Dirección/ Municipio: Sipi Departamento: Choco
 FECHA DE VISITA: DIA 19 MES Agosto AÑO 2018 JORNADAS: MAÑANA TARDE NOCHE
 COORDENADAS GEOGRAFICAS (GPS): X: 4°41'40.753" N. Y: 76°44'24.054" W.
 RECTOR: Jefferson Cuervo URBANA RURAL Loma de Chupé
 E-mail: JEQUEGA1@hot mail.com TELÉFONO: 3116422135
 * La I.E. dispone de predio con certificado de libertad y tradición, escritura a nombre de la I.E. o del Municipio ó resolución de adjudicación de etnias indígenas o afrocolombianos. SI NO Tipo de doc.: No del doc.: Anexa documento: SI NO

El predio o el inmueble donde se ubica el establecimiento educativo se encuentra en un terreno estable y no genera ningún tipo de riesgo para los estudiantes: SI NO

* En caso de que la respuesta sea NO Indique a continuación porque:

Deslizamiento Receptor de Deslizamiento Zona Pantano Problemas estructurales
 Inundación Relleno Sanitario Zona de protección otro, ¿Cuál?

Amplie si considera:

II. INFORMACIÓN BASE (DATOS DE MATRICULA DE LA MAYOR JORNADA)	GRADO	No. NIÑOS	No. NIÑAS	GRADO	No. NIÑOS	No. NIÑAS	GRADO	No. NIÑOS	No. NIÑAS	No. ADULTOS	
	PREJARDIN				PRIMERO	<u>1</u>	<u>5</u>	SEXTO			Adultos Mujeres
JARDIN				SEGUNDO	<u>5</u>	<u>3</u>	SÉPTIMO			Adultos hombres	
TRANSICIÓN	<u>1</u>	<u>1</u>		TERCERO	<u>3</u>		OCTAVO			TOTAL	
				CUARTO	<u>1</u>		NOVENO			TOTAL ESTUDIANTES EN EL ESTABLECIMIENTO EDUCATIVO	
				QUINTO	<u>1</u>		DECIMO				
ESTUDIANTES							ONCE			No.	<u>24</u>
TOTAL		<u>2</u>		TOTAL	<u>13</u>	<u>9</u>	TOTAL				

II. INFORMACIÓN DE LA INFRAESTRUCTURA EXISTENTE

No. DE AULAS: 3 BIBLIOTECA: LABORATORIO: otro, Cual?
 No. BATERIA SANITARIA: 1 No. De aparatos: 4 COMEDOR: 1 INTERNADO:

III. NECESIDADES DE MEJORAMIENTO DE LA INFRAESTRUCTURA EXISTENTE

Nota: (De la siguiente relación de actividades, si el establecimiento lo requiere, relacione su Ubicación, cantidad, Unidad, Medidas y el Material estimado, de lo contrario indique /)

1. AGUA Y SANEAMIENTO BÁSICO : El establecimiento requiere:

A. TANQUE ALMACENAMIENTO AGUA: Ubicación: Baños Cant: 2 UND: 2 Medidas: 1000% Material: Plastico.
 B. TUBERIA HIDRÁULICA Y ACCESORIOS: Ubicación: Baños Cant: 1 UND: 1 Medidas: 19 mt. Material: PVC.
 C. POZO SÉPTICO: Ubicación: Baños Cant: 1 UND: 1 Medidas: 8 mt Material: PVC
 D. TUBERIA SANITARIA Y ACCESORIOS: Ubicación: Baños Cant: 2 UND: 2 Medidas: 80x80 Material: concreto.
 E. CAJAS DE INSPECCIÓN: Ubicación: Baños Cant: 2 UND: 2 Medidas: 60.76 Material: Plastro amazonia.
 F. CANAL Y BANTES AGUAS LLUVIAS: Ubicación: Baños Cant: 1 UND: 1 Medidas: 60.76 Material: Plastro amazonia.
 G. Otro: Ubicación: Cant: UND: Medidas: Material:

2. MANTENIMIENTO CORRECTIVO: El establecimiento requiere:

A. REPOSICIÓN DE TEJA:	Ubicación: <u>Aulas</u>	Cant: _____	UND: _____	Medidas <u>32x9.80</u>	Material <u>metal (Acosco)</u>
B. REPOSICIÓN ESTRUCTURA CUBIERTA	Ubicación: _____	Cant: _____	UND: _____	Medidas _____	Material _____
C. REPOSICIÓN DE SANITARIO	Ubicación: <u>Baño</u>	Cant: <u>1</u>	UND: _____	Medidas _____	Material <u>Cerámico</u>
D. REPOSICIÓN DE LAVAMOS	Ubicación: _____	Cant: _____	UND: _____	Medidas _____	Material _____
E. REPOSICIÓN DE ORINAL	Ubicación: <u>Baño</u>	Cant: <u>1</u>	UND: _____	Medidas _____	Material <u>cerámico</u>
F. REPOSICIÓN DE MESÓN	Ubicación: _____	Cant: _____	UND: _____	Medidas _____	Material _____
G. REPOSICIÓN DE MURO	Ubicación: _____	Cant: _____	UND: _____	Medidas _____	Material _____
H. REPOSICIÓN ENCHAPE PARED	Ubicación: <u>Baño</u>	Cant: <u>2</u>	UND: _____	Medidas <u>20x2.10</u>	Material <u>Cerámico</u>
I. REPOSICIÓN ENCHAPE PISO	Ubicación: <u>Baños</u>	Cant: <u>2</u>	UND: _____	Medidas <u>7.2x2.8</u>	Material <u>cerámicos antideslizantes</u>
J. REPOSICIÓN POSETA LAVATRAPEROS	Ubicación: _____	Cant: _____	UND: _____	Medidas _____	Material _____
K. REPOSICIÓN DE PUERTAS:	Ubicación: <u>Aulas</u>	Cant: <u>9</u>	UND: _____	Medidas _____	Material <u>Metálicas</u>
L. REPOSICIÓN DE VENTANAS:	Ubicación: <u>Aulas</u>	Cant: <u>16</u>	UND: _____	Medidas <u>1.34x2.14</u>	Material <u>Tubo metálico cuadrado</u>
M. REPOSICIÓN DE CIELO RASO:	Ubicación: _____	Cant: _____	UND: _____	Medidas _____	Material _____
N. REPOSICIÓN DE LÁMPARAS:	Ubicación: <u>Aulas</u>	Cant: <u>4</u>	UND: <u>16</u>	Medidas _____	Material <u>Fluorescentes</u>
Ñ. REP. INTERRUPTORES Y O TOMAS:	Ubicación: <u>Aulas</u>	Cant: <u>6</u>	UND: _____	Medidas _____	Material _____
O. REPOSICIÓN TABLERO ELÉCTRICO:	Ubicación: _____	Cant: _____	UND: _____	Medidas _____	Material _____
P. INSTALACIÓN TUBERIA MT:	Ubicación: _____	Cant: _____	UND: _____	Medidas _____	Material _____
Q. Otro	Ubicación: _____	Cant: _____	UND: _____	Medidas _____	Material _____
R. SUMINISTRO E INSTALACIÓN DE PANEL SOLAR: (SÓLO PARA ILUMINACIÓN, INDICAR NÚMERO DE BOMBILLOS A ABASTECER)					

3. MANTENIMIENTO PREVENTIVO : El establecimiento requiere:

A. PAÑETE MURO M2:	Ubicación: <u>Aulas</u>	Cant: <u>4</u>	UND: _____	Medidas <u>29.18x2.7x4</u>	Material _____
B. VINILO SOBRE MURO 2 MANOS:	Ubicación: <u>Aulas</u>	Cant: <u>4</u>	UND: _____	Medidas <u>29.18x2.7x4</u>	Material <u>vinilo</u>
C. KORAZA SOBRE MURO 2 MANOS:	Ubicación: <u>Ex Aula</u>	Cant: <u>4</u>	UND: _____	Medidas <u>7.5x2.80</u>	Material <u>Koraza</u>
D. IMPERMEABILIZACIÓN MUROS	Ubicación: _____	Cant: _____	UND: _____	Medidas _____	Material _____
E. IMPERMEABILIZACIÓN PLACAS:	Ubicación: _____	Cant: _____	UND: _____	Medidas _____	Material _____
F. CAMBIO DE GRIFERIA:	Ubicación: _____	Cant: _____	UND: _____	Medidas _____	Material _____
G. Otro: Cual?	Ubicación: _____	Cant: _____	UND: _____	Medidas _____	Material _____

4. DOTACIÓN DE MOBILIARIO: (Si no existe el elemento o esta en avanzado estado de deterioro*) El establecimiento requiere:

A. TABLERO:	Deterioro <u>X</u>	No existe _____	Cantidad <u>4</u>
B. PUESTO PARA DOCENTE (MESA Y SILLA):	Deterioro _____	No existe <u>X</u>	Cantidad <u>2</u>
C. PUESTO UNIPERSONAL ALUMNO (MESA Y SILLA):	Deterioro _____	No existe _____	Cantidad _____
D. MUEBLE DE ALMACENAMIENTO:	Deterioro _____	No existe <u>X</u>	Cantidad <u>3</u>
E. TANDEM DE CANECAS:	Deterioro _____	No existe <u>X</u>	Cantidad <u>7</u>

* Estado de deterioro: Faltan piezas al mobiliario ejm: tornillos, piezas completas, chapas; presenta deficiencias físicas como desoldado, con fillos o puntas oxidadas cortantes, fracturas o huecos, son inestables e inseguros.

5. CONSTRUCCIÓN NUEVA : El establecimiento evidencia la falta de instalaciones y ambientes escolares (Describa claramente la necesidad, indicando el motivo, el tipo y número de espacios requeridos)

.....

.....

.....

.....

.....

.....

.....

.....

.....

.....

.....

III. LEVANTAMIENTO DEL PREDIO Y UBICACION DE LOS ESPACIOS (INCLUIR MEDIDAS)

Ubicar según Norte

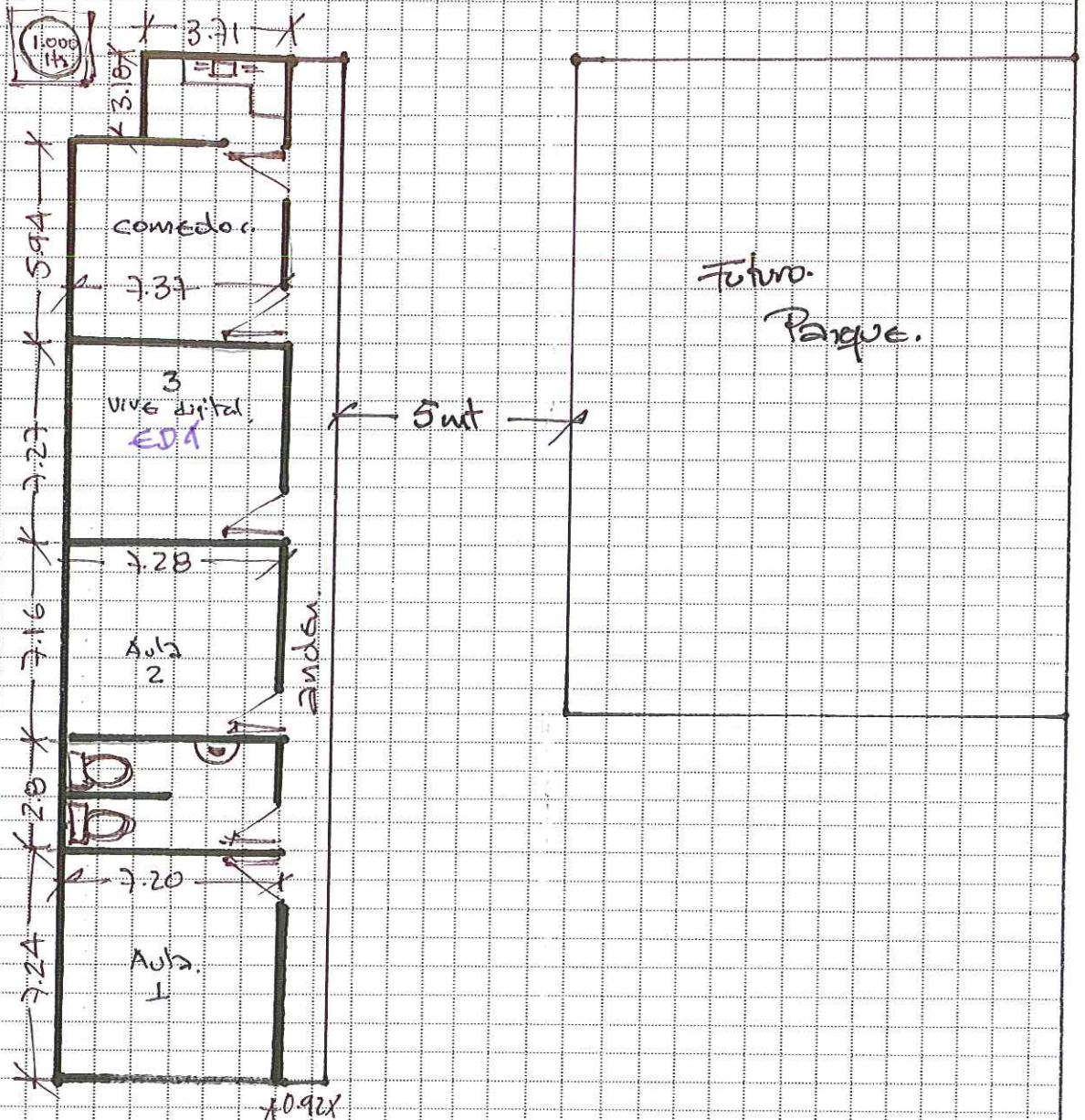

Debe tener en cuenta en el esquema los siguientes aspectos:

1. Ubicación de elementos hidráulicos y sanitarios: indicar: ubicación de acometida hidráulica y diámetro - tanques de reserva - su dimensión.
2. Ubicación de elementos eléctricos: indicar ubicación del transformador - contador - tablero eléctrico - planta eléctrica.

IV. CONTACTOS

Acompañamiento por parte del MEN

Nombre: _____
 Email: _____
 Teléfono: _____

Firma _____
 C.C. _____

Acompañamiento de la OIM:

Nombre: _____
 Email: _____
 Teléfono: _____

Firma _____
 Cargo: _____

Acompañamiento de la Institución Educativa/Secretaría de Educación/Alcaldía Municipal.

Nombre: _____
 Email: _____
 Teléfono: _____

Firma _____
 Cargo: _____

Acompañamiento adicional por la Institución Educativa/Secretaría de Educación/Alcaldía Municipal.

Nombre: _____
 Email: _____
 Teléfono: _____

Firma _____
 Cargo: _____

1	2
3	4
5	6

VI. CONDICIONES DEL PREDIO PARA TENER EN CUENTA EN EL PRESUPUESTO

90 kilómetro o.

Acceso al predio
 Vehicular Peatonal Fluvial Marítima Otro: _____
 Distancia en km desde el casco urbano 2 1/2 horas de Sipi en lancha

El predio cuenta con servicios de:

Agua SI NO Luz SI NO Gas SI NO Alcantarill SI NO Tel. SI NO

Se requiere realizar demoliciones SI NO M2 Material predominante _____

OBSERVACIONES Y RECOMENDACIONES (Relacione aquí todo lo que considere importante como parte del diagnóstico)

Reparacion Bateras Sanitarias
 pintura en Aulas y fachada
 Enchapes en Baños (Piso y muros)
 Cambio Carpintería metálica ventanas y Puertas
 Recorrido cubierta.

Alc. rector se encontraba en la cabecera municipal
 firma el docente.

IV. CONTACTOS

Acompañamiento por parte del contratista:

Nombre: Custavo Jordon

Email:

Teléfono: 3123982280

Firma
c.c.

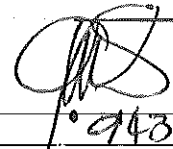

94313032

Acompañamiento del componente social:

Nombre: Janny Blanca Olanalejo

Email:

Teléfono: 310 84444 10

Firma
Cargo:



Profesional Social

Otros:

Nombre: X Jesus Antonio Palacios P.

Email:

Teléfono: X 311 3521043

Firma
Cargo:

Jesus Antonio Palacios P.

Docente

Nombre: X Jefferson Muxillo Bello

Email:

Teléfono: 321 313 57 611

Firma
Cargo:

Jefferson Muxillo

Presidente