



DIAGNÓSTICO CONSTRUCCIÓN DE INFRAESTRUCTURA EDUCATIVA

1 de 6

I. INFORMACIÓN GENERAL DEL ESTABLECIMIENTO EDUCATIVO

NOMBRE DE LA INSTITUCIÓN EDUCATIVA: C.E. Sta. Teresita de Canaveral
 CODIGO DANE INSTITUCIÓN EDUCATIVA: 227745000082
 NOMBRE DE LA SEDE EDUCATIVA: Carretera Rural Buenas Brisas
 CODIGO DANE DE LA SEDE EDUCATIVA: 227745000244
 Dirección/ Municipio: Sipó Departamento Chocó
 FECHA DE VISITA: DIA 19 MES Agosto AÑO 2018 JORNADAS: MAÑANA TARDE NOCHE
 COORDENADAS GEOGRAFICAS (GPS): X: 4° 44' 50.803" N. Y: 76° 48' 56.589" W
 RECTOR: Jefferson Guerrero URBANA RURAL Buenas Brisas
 E-mail: jequega1@hotmail.com TELÉFONO: 3116422135
 * La I.E. dispone de predio con certificado de libertad y tradición, escritura a nombre de la I.E. o del Municipio ó resolución de adjudicación de etnias indígenas o afrocolombianos. SI NO Tipo de doc.: _____ No del doc.: _____
 Anexa documento: SI NO

El predio o el inmueble donde se ubica el establecimiento educativo se encuentra en un terreno estable y no genera ningún tipo de riesgo para los estudiantes: SI NO

* En caso de que la respuesta sea NO indique a continuación porque:

Deslizamiento Receptor de Deslizamiento Zona Pantanosa Problemas estructurales
 Inundación Relleno Sanitario Zona de protección otro, ¿Cuál?

Amplie si considera:

II. INFORMACIÓN BASE (DATOS DE MATRICULA DE LA MAYOR JORNADA)	GRADO	No. NIÑOS	No. NIÑAS	GRADO	No. NIÑOS	No. NIÑAS	GRADO	No. NIÑOS	No. NIÑAS	No. ADULTOS	
	PREJARDIN				PRIMERO	3	7	SEXTO			Adultos Mujeres
JARDIN				SEGUNDO	5	4	SÉPTIMO			Adultos hombres	
TRANSICIÓN		5	2	TERCERO	3	4	OCTAVO			TOTAL	
				CUARTO	3	6	NOVENO			TOTAL ESTUDIANTES EN EL ESTABLECIMIENTO EDUCATIVO	
				QUINTO	4	6	DECIMO				
ESTUDIANTES							ONCE			No.	52
TOTAL		5	2	TOTAL	18	27	TOTAL				

II. INFORMACIÓN DE LA INFRAESTRUCTURA EXISTENTE

No. DE AULAS: 3 BIBLIOTECA: LABORATORIO: otro, Cual?
 No. BATERIA SANITARIA: 1 No. De aparatos: 5 COMEDOR: 1 INTERNADO:

III. NECESIDADES DE MEJORAMIENTO DE LA INFRAESTRUCTURA EXISTENTE

Nota: (De la siguiente relación de actividades, si el establecimiento lo requiere, relacione su Ubicación, cantidad, Unidad, Medidas y el Material estimado, de lo contrario indique /)

1. AGUA Y SANEAMIENTO BÁSICO : El establecimiento requiere:

A. TANQUE ALMACENAMIENTO AGUA: Ubicación: Baños Cant: 2 UND: 2 Medidas: 1000litros Material: Plástico
 B. TUBERIA HIDRÁULICA Y ACCESORIOS: Ubicación: Baños Cant: 18 UND: mt Medidas: 1/2" Material: PVC
 C. POZO SÉPTICO: Ubicación: Baños Cant: 1 UND: lit Medidas: 4000 Material: PVC
 D. TUBERIA SANITARIA Y ACCESORIOS: Ubicación: Baños Cant: 10 UND: mt Medidas: 4" Material: PVC
 E. CAJAS DE INSPECCIÓN: Ubicación: Baños Cant: 3 UND: box Medidas: BOX 80 Material: concreto
 F. CANAL Y BANTES AGUAS LLUVIAS: Ubicación: Aulas y Comedor Cant: 60 UND: mts Medidas: Material: amazona
 G. Otro Ubicación: Cant: UND: Medidas: Material:

2. MANTENIMIENTO CORRECTIVO: El establecimiento requiere:

A. REPOSICIÓN DE TEJA:	Ubicación: <u>Aulas</u>	Cant: <u>265</u>	UND: <u>M²</u>	Medidas <u>24.15x11</u>	Material <u>Metálica. arquitectónica (Acera)</u>
B. REPOSICIÓN ESTRUCTURA CUBIERTA	Ubicación: <u>0</u>	Cant: <u>0</u>	UND: <u>0</u>	Medidas <u>0</u>	Material
C. REPOSICIÓN DE SANITARIO	Ubicación: <u>Baños</u>	Cant: <u>3</u>	UND: <u>0</u>	Medidas <u>0</u>	Material <u>Cerámica</u>
D. REPOSICIÓN DE LAVAMOS	Ubicación: <u>Baño</u>	Cant: <u>2</u>	UND: <u>0</u>	Medidas <u>0</u>	Material <u>Cerámica</u>
E. REPOSICIÓN DE ORINAL	Ubicación: <u>Baño</u>	Cant: <u>1</u>	UND: <u>0</u>	Medidas <u>0</u>	Material <u>Cerámica</u>
F. REPOSICIÓN DE MESÓN	Ubicación: <u>0</u>	Cant: <u>0</u>	UND: <u>0</u>	Medidas <u>0</u>	Material
G. REPOSICIÓN DE MURO	Ubicación: <u>0</u>	Cant: <u>0</u>	UND: <u>0</u>	Medidas <u>0</u>	Material
H. REPOSICIÓN ENCHAPE PARED	Ubicación: <u>Baños</u>	Cant: <u>58</u>	UND: <u>M²</u>	Medidas <u>1.5x2.24</u>	Material <u>Cerámica</u>
I. REPOSICIÓN ENCHAPE PISO	Ubicación: <u>Baños</u>	Cant: <u>11.73</u>	UND: <u>M²</u>	Medidas <u>3.35x3.5</u>	Material <u>Cerámica</u>
J. REPOSICIÓN POSETA LAVATRAPEROS	Ubicación: <u>0</u>	Cant: <u>0</u>	UND: <u>0</u>	Medidas <u>0</u>	Material
K. REPOSICIÓN DE PUERTAS:	Ubicación: <u>Baños</u>	Cant: <u>5</u>	UND: <u>0</u>	Medidas <u>1x2</u>	Material <u>Lamina. C</u>
L. REPOSICIÓN DE VENTANAS:	Ubicación: <u>Aulas</u>	Cant: <u>3</u>	UND: <u>12</u>	Medidas <u>1.45x2.</u>	Material
M. REPOSICIÓN DE CIELO RASO:	Ubicación: <u>0</u>	Cant: <u>0</u>	UND: <u>0</u>	Medidas <u>0</u>	Material
N. REPOSICIÓN DE LÁMPARAS:	Ubicación: <u>Aulas</u>	Cant: <u>3</u>	UND: <u>12</u>	Medidas <u>0</u>	Material <u>estánd.</u>
Ñ. REP. INTERRUPTORES Y O TOMAS:	Ubicación: <u>Aula</u>	Cant: <u>3</u>	UND: <u>3</u>	Medidas <u>0</u>	Material <u>estánd</u>
O. REPOSICIÓN TABLERO ELÉCTRICO:	Ubicación: <u>0</u>	Cant: <u>0</u>	UND: <u>0</u>	Medidas <u>0</u>	Material
P. INSTALACIÓN TUBERÍA MT:	Ubicación: <u>Aulas</u>	Cant: <u>3</u>	UND: <u>0</u>	Medidas <u>36 cent</u>	Material <u>Tubería 1/2 cent</u>
Q. Otro	Ubicación: <u>0</u>	Cant: <u>0</u>	UND: <u>0</u>	Medidas <u>0</u>	Material
R. SUMINISTRO E INSTALACIÓN DE PANEL SOLAR: (SÓLO PARA ILUMINACIÓN, INDICAR NÚMERO DE BOMBILLOS A ABASTECER)					

3. MANTENIMIENTO PREVENTIVO : El establecimiento requiere:

A. PAÑETE MURO M2:	Ubicación: <u>Aulas</u>	Cant: <u>3</u>	UND: <u>0</u>	Medidas <u>26.94x2.90</u>	Material
B. VINOLO SOBRE MURO 2 MANOS:	Ubicación: <u>Aulas</u>	Cant: <u>3</u>	UND: <u>0</u>	Medidas <u>26.94x2.9</u>	Material <u>Vinilo</u>
C. KORAZA SOBRE MURO 2 MANOS:	Ubicación: <u>Aula</u>	Cant: <u>3</u>	UND: <u>0</u>	Medidas <u>56.29x2.9</u>	Material <u>Koraza</u>
D. IMPERMEABILIZACIÓN MUROS	Ubicación: <u>0</u>	Cant: <u>0</u>	UND: <u>0</u>	Medidas <u>0</u>	Material
E. IMPERMEABILIZACIÓN PLACAS:	Ubicación: <u>0</u>	Cant: <u>0</u>	UND: <u>2</u>	Medidas <u>0</u>	Material
F. CAMBIO DE GRIFERIA:	Ubicación: <u>Baños</u>	Cant: <u>1</u>	UND: <u>uni</u>	Medidas <u>0</u>	Material <u>estánd.</u>
G. Otro: Cual?	Ubicación: <u>0</u>	Cant: <u>0</u>	UND: <u>0</u>	Medidas <u>0</u>	Material

4. DOTACIÓN DE MOBILIARIO: (Si no existe el elemento o esta en avanzado estado de deterioro*) El establecimiento requiere:

A. TABLERO:	Deterioro	<u>X</u>	No existe	_____	Cantidad	<u>1</u>
B. PUESTO PARA DOCENTE (MESA Y SILLA):	Deterioro	<u>X</u>	No existe	_____	Cantidad	<u>2.</u>
C. PUESTO UNIPERSONAL ALUMNO (MESA Y SILLA):	Deterioro	<u>X</u>	No existe	_____	Cantidad	<u>60</u>
D. MUEBLE DE ALMACENAMIENTO:	Deterioro	_____	No existe	<u>X</u>	Cantidad	<u>2.</u>
E. TANDEM DE CANECAS:	Deterioro	_____	No existe	<u>X</u>	Cantidad	<u>6.</u>

* Estado de deterioro: Faltan piezas al mobiliario ejm: tornillos, piezas completas, chapas; presenta deficiencias físicas como desoldado, con filos o puntas oxidadas cortantes, fracturas o huecos, son inestables e inseguros.

5. CONSTRUCCIÓN NUEVA : El establecimiento evidencia la falta de instalaciones y ambientes escolares (Describe claramente la necesidad, indicando el motivo, el tipo y número de espacios requeridos)

.....

.....

.....

.....

.....

.....

Ubicar según Norte

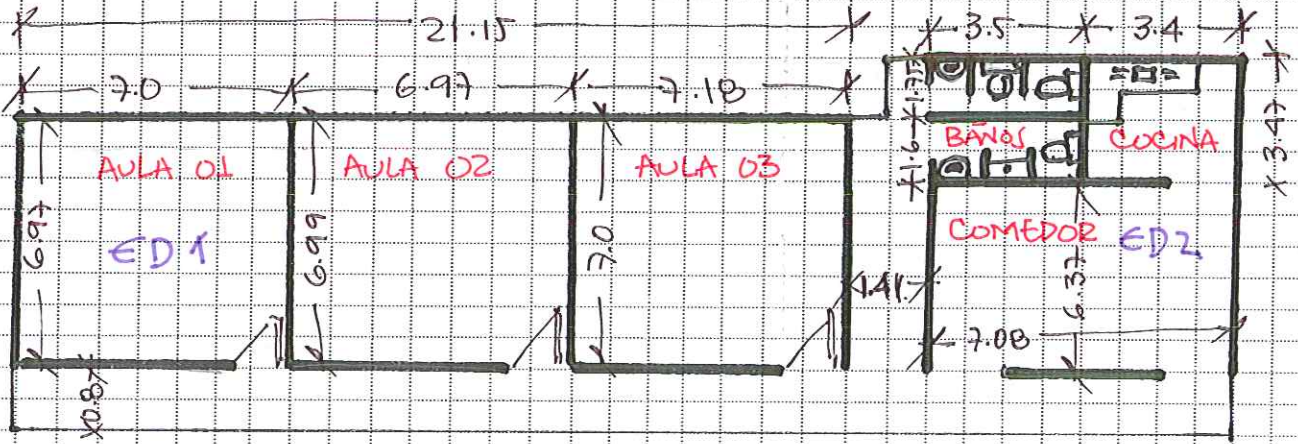

Debe tener en cuenta en el esquema los siguientes aspectos:

1. Ubicación de elementos hidráulicos y sanitarios: indicar: ubicación de acometida hidráulica y diámetro - tanques de reserva y su dimensión.
2. Ubicación de elementos eléctricos: indicar ubicación del transformador - contador - tablero eléctrico - planta eléctrica.

IV. CONTACTOS

Acompañamiento por parte del MEN

Nombre: _____
 Email: _____
 Teléfono: _____

Firma _____
 C.C. _____

Acompañamiento de la OIM:

Nombre: _____
 Email: _____
 Teléfono: _____

Firma _____
 Cargo: _____

Acompañamiento de la Institución Educativa/Secretaría de Educación/Alcaldía Municipal.

Nombre: _____
 Email: _____
 Teléfono: _____

Firma _____
 Cargo: _____

Acompañamiento adicional por la Institución Educativa/Secretaría de Educación/Alcaldía Municipal.

Nombre: _____
 Email: _____
 Teléfono: _____

Firma _____
 Cargo: _____

1	2
3	4
5	6

VI. CONDICIONES DEL PREDIO PARA TENER EN CUENTA EN EL PRESUPUESTO

120 kilómetro o

Acceso al predio
 Vehicular Peatonal Fluvial Marítima Otro: _____
 Distancia en km desde el casco urbano 2 2 horas en fecha desde Sipi

El predio cuenta con servicios de:

Agua SI NO Luz SI NO Gas SI NO Alcantarill SI NO Tel. SI NO

Se requiere realizar demoliciones SI NO M2 Material predominante _____

OBSERVACIONES Y RECOMENDACIONES (Relacione aquí todo lo que considere importante como parte del diagnóstico)

* Batería Sanitarias Nuevas
 * arreglo Carpintera Metálica y Chapas nuevas Ventanas nuevas
 * luminarias en Aseo y Baños
 * falta Pozo séptico Baños y cocinas
 * Cambio Cobertura arreglo perfilera metálica
 * falta zona de recreación.

* el rector se encontraba en Isminia pero firma la docente

IV. CONTACTOS

Acompañamiento por parte del contratista:

Nombre: Quilbo Jardon
Email: _____
Teléfono: 3183102280

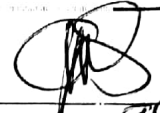
Firma: 
C.C.: 94313032

Acompañamiento del componente social:

Nombre: Tanny Montzo Homolgo
Email: _____
Teléfono: 310 8444410

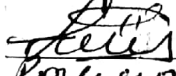
Firma: 
Cargo: Profesional Social

Otros:

Nombre: *Yessica E. Cordoba R
Email: _____
Teléfono: *3217354863

Firma: Yessica E. Cordoba
Cargo: Docente

Nombre: _____
Email: _____
Teléfono: _____

Firma: _____
Cargo: _____

Grid area for additional contact information.