

Ubicar según Norte

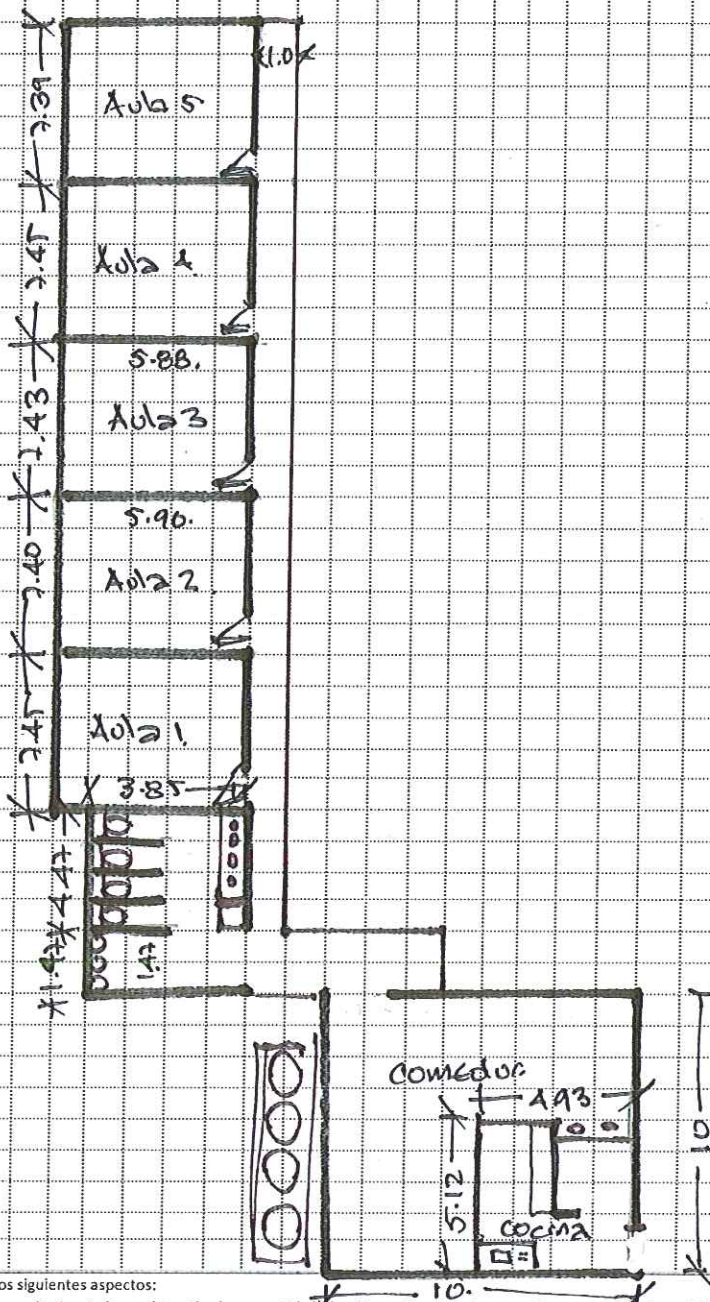

Debe tener en cuenta en el esquema los siguientes aspectos:

1. Ubicación de elementos hidráulicos y sanitarios :indicar: ubicación de acometida hidráulica y diámetro - tanques de reserva y su dimensión.
2. Ubicación de elementos eléctricos: indicar ubicación del transformador - contador - tablero eléctrico - planta eléctrica.

IV. CONTACTOS

Acompañamiento por parte del MEN

Nombre: _____
 Email: _____
 Teléfono: _____

Firma
 C.C.

Acompañamiento de la OIM:

Nombre: _____
 Email: _____
 Teléfono: _____

Firma
 Cargo:

Acompañamiento de la Institución Educativa/Secretaria de Educación/Alcaldía Municipal.

Nombre: _____
 Email: _____
 Teléfono: _____

Firma
 Cargo:

Acompañamiento adicional por la Institución Educativa/Secretaria de Educación/Alcaldía Municipal.

Nombre: Paula Glenda García Mosquera
 Email: _____
 Teléfono: 3117155217

Firma
 Cargo:

Paula Glenda García Mosquera
DOLENTE

1	2
3	4
5	6

VI. CONDICIONES DEL PREDIO PARA TENER EN CUENTA EN EL PRESUPUESTO

Acceso al predio Vehicular Peatonal Fluvial Marítima Otro: _____ Distancia en km desde el casco urbano **150 Km**

El predio cuenta con servicios de:
 Agua SI NO Luz SI NO Gas SI NO Alcantarill SI NO Tel. SI NO

Se requiere realizar demoliciones SI NO _____ M2 Material predominante _____

OBSERVACIONES Y RECOMENDACIONES (Relacione aquí todo lo que considere importante como parte del diagnóstico)

Necesita tanque séptico, faltan Luminarias en las aulas, requiere cambio de accesorios para los baños.
 Tiene problemas de fisuras en la mampostería y requiere cambio de canales y bajantes.
 La energía está a punto de llegar por sistema peaton.
 → El rector no firma porque estaba acompañando otra visita.

10 Agosto 2018

Escuela mixta San Juan de Naburu.
227491000672

5° 03' 46.155" North
76 23 40.472" W
altitud 131.5 msnm.

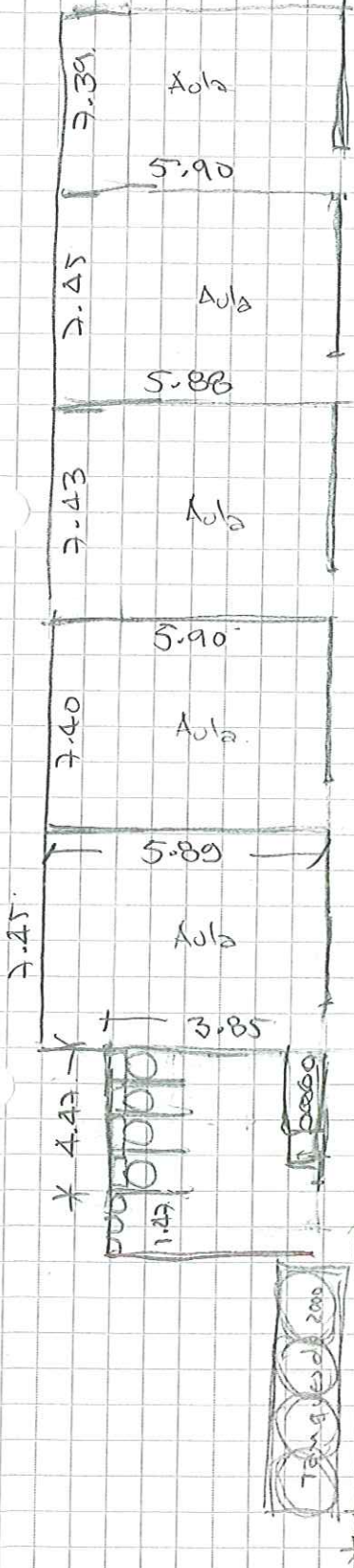

Pisos en cemento,
 ventanas en rep de.
 4 Tanques de 2000 litros
 falta tanque septico para baños
 colocar luminarias en aulas
 falta parque o zona de juegos
 falta una digital,
 se esta instalando energia electrica con
 un pelton.

↙
 5° 5' 50.96"
 76 28 47.85"

Paula Elida Garza Mosquera
 3117755217.



ACTA DE SOCIALIZACION

ENTE TERRITORIAL	MUNICIPIO	INSTITUCION EDUCATIVA	CONTRATO	OBJETO DEL PROYECTO	FECHA
	Novita	San. Juan de Paraburu.			10 - Agosto.

ACTIVIDADES

- * arreglo de batería sanitaria tanque septico.
- * mantenimiento en carpintería metálica recorrido de cubierta con goteras.
- * falta terminación para aulas comedor comunitario
- * no tener vive digital se está instalando la energía.
- * el mobiliario exister. necesita mantenimiento
- * falta mobiliario del comedor todo.
- * falta tanques de almacenamiento de agua
- * cambio de red de agua potable se tapa
- * cambio de accesos en baños y lavamanos comedor

Seriz Mosquera 114944427 372796890

Maria Rina Mosquera 1077198302 3232851209

Mari Cel Mosquera 26352777

Maria Rina Mosquera 32538779 3232851209

Maria Rina Mosquera cc. 1.010.029.669 tel

Bruz Marleni Perea Sanchez cc. 1077198316 tel.