

DIAGNÓSTICO CONSTRUCCIÓN DE INFRAESTRUCTURA EDUCATIVA

I. INFORMACIÓN GENERAL DEL ESTABLECIMIENTO EDUCATIVO

NOMBRE DE LA INSTITUCIÓN EDUCATIVA: San Roque Alto Tamandá  
 CODIGO DANE INSTITUCIÓN EDUCATIVA: 227491001016  
 NOMBRE DE LA SEDE EDUCATIVA: Escuela Nueva Rural Ipura  
 CODIGO DANE DE LA SEDE EDUCATIVA: 227491000885  
 Dirección/ Municipio: Nóvita Departamento: Chocó  
 FECHA DE VISITA: DIA 12 MES 08 AÑO 2018 JORNADAS MAÑANA  TARDE  NOCHE   
 COORDENADAS GEOGRAFICAS (GPS): X: 4° 58' 00.714" north Y: 76° 21' 07.043" west

RECTOR: Juan Rivas URBANA  RURAL   
 E-mail: jufrarito82@gmail.com TELÉFONO: 3148692220  
 \* La I.E. dispone de predio con certificado de libertad y tradición, escritura a nombre de la I.E. o del Municipio ó resolución de adjudicación de etnias indígenas o afrocolombianos. SI  NO  Tipo de doc.: Título colectivo  
 Anexa documento: SI  NO

El predio o el inmueble donde se ubica el establecimiento educativo se encuentra en un terreno estable y no genera ningún tipo de riesgo para los estudiantes: SI  NO

\* En caso de que la respuesta sea NO indique a continuación porque:  
 Deslizamiento  Receptor de Deslizamiento  Zona Pantanosa  Problemas estructurales  
 Inundación  Relleno Sanitario  Zona de protección  otro, ¿Cuál?

Amplie si considera: \_\_\_\_\_

II. INFORMACIÓN BASE (DATOS DE MATRICULA DE LA MAYOR JORNADA)	GRADO	No. NIÑOS	No. NIÑAS	GRADO	No. NIÑOS	No. NIÑAS	GRADO	No. NIÑOS	No. NIÑAS	No. ADULTOS
	PREJARDIN	0	0	PRIMERO	3	2	SEXTO	0	0	
JARDIN	0	0	SEGUNDO	2	1	SÉPTIMO	0	0	Adultos hombres	0
TRANSICIÓN	2	2	TERCERO	2	2	OCTAVO	0	0	TOTAL	0
			CUARTO	0	1	NOVENO	0	0	TOTAL ESTUDIANTES EN EL ESTABLECIMIENTO EDUCATIVO	
			QUINTO	2	1	DECIMO	0	0		
ESTUDIANTES						ONCE	0	0	No.	19
TOTAL	2	1	TOTAL	9	7	TOTAL	0	0		

II. INFORMACIÓN DE LA INFRAESTRUCTURA EXISTENTE

No. DE AULAS: 2 BIBLIOTECA  LABORATORIO  otro, Cual?  
 No. BATERIA SANITARIA: 1 No. De aparatos: 4 COMEDOR  INTERNADO

III. NECESIDADES DE MEJORAMIENTO DE LA INFRAESTRUCTURA EXISTENTE

Nota: (De la siguiente relación de actividades, si el establecimiento lo requiere, relacione su Ubicación, cantidad, Unidad, Medidas y el Material estimado, de lo contrario indique /)

1. AGUA Y SANEAMIENTO BÁSICO : El establecimiento requiere:  
 A. TANQUE ALMACENAMIENTO AGUA: Ubicación: Baños Cant: 2 UND: UND Medidas: 2000lt Material: Plástico  
 B. TUBERIA HIDRÁULICA Y ACCESORIOS: Ubicación: 0 Cant: 0 UND: 0 Medidas: 0 Material: 0  
 C. POZO SÉPTICO: Ubicación: Baños Cant: 2 UND: UND Medidas: estándar Material: estándar  
 D. TUBERIA SANITARIA Y ACCESORIOS: Ubicación: Baños Cant: 15 UND: ML Medidas: 0 Material: PVC  
 E. CENAS DE INSPECCIÓN: Ubicación: Baños Cant: 1 UND: UND Medidas: 60x60 Material: Concreto  
 F. CANAL Y BANTES AGUAS LLUVIAS: Ubicación: 0 Cant: 0 UND: 0 Medidas: 0 Material: 0  
 G. Otro: Ubicación: 0 Cant: 0 UND: 0 Medidas: 0 Material: 0

2. MANTENIMIENTO CORRECTIVO: El establecimiento requiere:

A. REPOSICIÓN DE TEJA:	Ubicación: 0	Cant: 0	UND: 0	Medidas	0	Material	0
B. REPOSICIÓN ESTRUCTURA CUBIERTA	Ubicación: 0	Cant: 0	UND: 0	Medidas	0	Material	0
C. REPOSICIÓN DE SANITARIO	Ubicación: 0	Cant: 0	UND: 0	Medidas	0	Material	0
D. REPOSICIÓN DE LAVAMOS	Ubicación: 0	Cant: 0	UND: 0	Medidas	0	Material	0
E. REPOSICIÓN DE ORINAL	Ubicación: 0	Cant: 0	UND: 0	Medidas	0	Material	0
F. REPOSICIÓN DE MESÓN	Ubicación: 0	Cant: 0	UND: 0	Medidas	0	Material	0
G. REPOSICIÓN DE MURO	Ubicación: 0	Cant: 0	UND: 0	Medidas	0	Material	0
H. REPOSICIÓN ENCHAPE PARED	Ubicación: Baño	Cant: 0	UND: m <sup>2</sup>	Medidas	39.82	Material	Cerámica.
I. REPOSICIÓN ENCHAPE PISO	Ubicación: Ed. 1	Cant: 0	UND: m <sup>2</sup>	Medidas	103.48	Material	Cerámica.
J. REPOSICIÓN POSETA LAVATRAPEROS	Ubicación: baño	Cant: 1.	UND: und	Medidas	0	Material	estandar.
K. REPOSICIÓN DE PUERTAS:	Ubicación: 0	Cant: 0	UND: 0	Medidas	0	Material	0
L. REPOSICIÓN DE VENTANAS:	Ubicación: 0	Cant: 0	UND: 0	Medidas	0	Material	0
M. REPOSICIÓN DE CIELO RASO:	Ubicación: 0	Cant: 0	UND: 0	Medidas	0	Material	0
N. REPOSICIÓN DE LÁMPARAS:	Ubicación: Ed 1	Cant: 10	UND: und	Medidas	0	Material	estandar/Tipo Led
Ñ. REP. INTERRUPTORES Y O TOMAS:	Ubicación: Ed 1	Cant: 8	UND: und	Medidas	0	Material	estandar/Tipo Led.
O. REPOSICIÓN TABLERO ELÉCTRICO:	Ubicación: 0	Cant: 0	UND:	Medidas	0	Material	0
P. INSTALACIÓN TUBERIA MT:	Ubicación: Ed. 1	Cant: 0	UND: mL	Medidas	49.	Material	Tuberia emb.
Q. Otro	Ubicación: 0	Cant: 0	UND: 0	Medidas	0	Material	0
R. SUMINISTRO E INSTALACIÓN DE PANEL SOLAR: (SÓLO PARA ILUMINACIÓN, INDICAR NÚMERO DE BOMBILLOS A ABASTECER)							0

3. MANTENIMIENTO PREVENTIVO :El establecimiento requiere:

A. PAÑETE MURO M2:	Ubicación: 0	Cant: 0	UND: 0	Medidas	0	Material	0
B. VINILO SOBRE MURO 2 MANOS:	Ubicación: 0	Cant: 0	UND: 0	Medidas	0	Material	0
C. KORAZA SOBRE MURO 2 MANOS:	Ubicación: Ed. 1.	Cant: 0	UND: m <sup>2</sup>	Medidas	269	Material	Koraza.
D. IMPERMEABILIZACIÓN MUROS	Ubicación: 0	Cant: 0	UND: 0	Medidas	0	Material	0
E. IMPERMEABILIZACIÓN PLACAS:	Ubicación: 0	Cant: 0	UND: 0	Medidas	0	Material	0
F. CAMBIO DE GRIFERIA:	Ubicación: Baños	Cant: 2.	UND: 2	Medidas	0	Material	estandar.
G. Otro: Cual?	Ubicación: 0	Cant: 0	UND: 0	Medidas	0	Material	0

4. DOTACIÓN DE MOBILIARIO: (Si no existe el elemento o esta en avanzado estado de deterioro\*) El establecimiento requiere:

A. TABLERO:	Deterioro	X	No existe		Cantidad	2
B. PUESTO PARA DOCENTE (MESA Y SILLA):	Deterioro	X	No existe		Cantidad	1
C. PUESTO UNIPERSONAL ALUMNO (MESA Y SILLA):	Deterioro	X	No existe		Cantidad	10
D. MUEBLE DE ALMACENAMIENTO:	Deterioro		No existe	X	Cantidad	2
E. TANDEM DE CANECAS:	Deterioro		No existe	X	Cantidad	4

\* Estado de deterioro: Faltan piezas al mobiliario ejm: tornillos, piezas completas, chapas; presenta deficiencias físicas como desoldado, con filos o puntas oxidadas cortantes, fracturas o huecos, son inestables e inseguros.

5. CONSTRUCCIÓN NUEVA : El establecimiento evidencia la falta de instalaciones y ambientes escolares (Describe claramente la necesidad, indicando el motivo, el tipo y número de espacios requeridos)

Se recomienda la construcción del comedor escolar, pues el espacio que es usado actualmente para eso es una construcción de madera muy deteriorada hecha de manera empírica por la comunidad

III. LEVANTAMIENTO DEL PREDIO Y UBICACION DE LOS ESPACIOS (INCLUIR MEDIDAS)

Ubicar según Norte

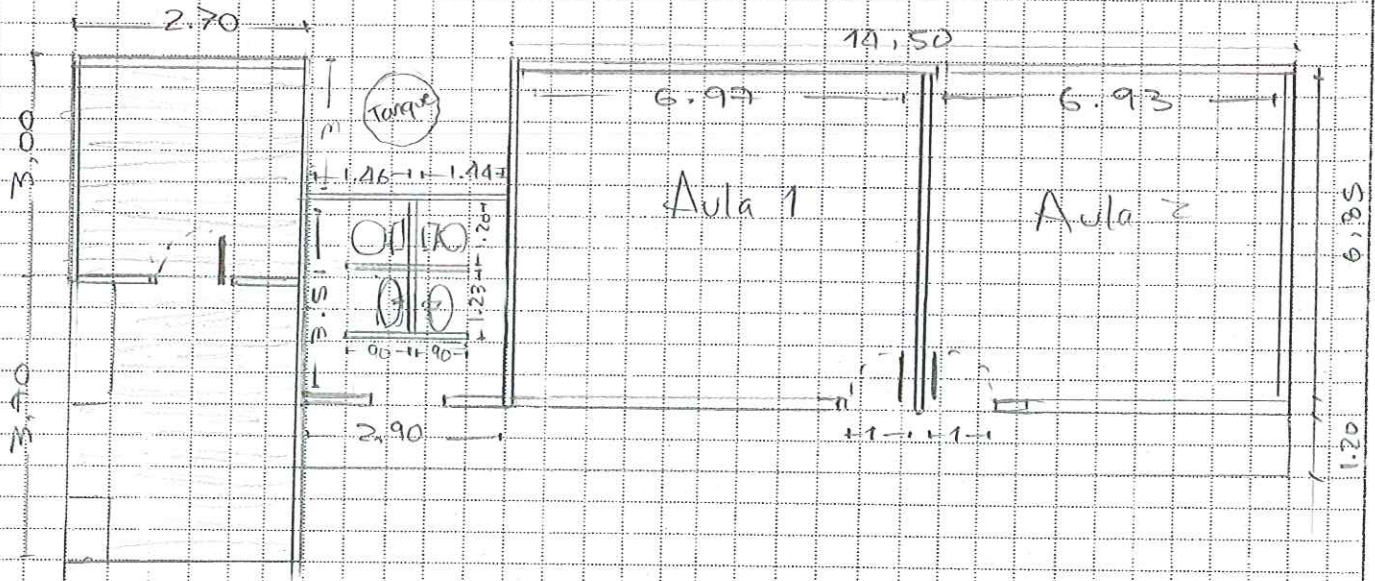

- Puertas: 1 x 2
- Ventanas: 1,50 x 1,0 → 4 x Aula
- Altura: 2,90

Debe tener en cuenta en el esquema los siguientes aspectos:

1. Ubicación de elementos hidráulicos y sanitarios: indicar: ubicación de acometida hidráulica y diámetro - tanques de reserva y su dimensión.
2. Ubicación de elementos eléctricos: indicar ubicación del transformador - contador - tablero eléctrico - planta eléctrica.

IV. CONTACTOS

Acompañamiento por parte del MEN

Nombre: \_\_\_\_\_  
 Email: \_\_\_\_\_  
 Teléfono: \_\_\_\_\_

Firma \_\_\_\_\_  
 C.C. \_\_\_\_\_

Acompañamiento de la OIM:

Nombre: \_\_\_\_\_  
 Email: \_\_\_\_\_  
 Teléfono: \_\_\_\_\_

Firma \_\_\_\_\_  
 Cargo: \_\_\_\_\_

Acompañamiento de la Institución Educativa/Secretaría de Educación/Alcaldía Municipal.

Nombre: \_\_\_\_\_  
 Email: \_\_\_\_\_  
 Teléfono: \_\_\_\_\_

Firma \_\_\_\_\_  
 Cargo: \_\_\_\_\_

Acompañamiento adicional por la institución Educativa/Secretaría de Educación/Alcaldía Municipal.

Nombre: \_\_\_\_\_  
 Email: \_\_\_\_\_  
 Teléfono: \_\_\_\_\_

Firma \_\_\_\_\_  
 Cargo: \_\_\_\_\_

1		2	
3		4	
5		6	

VI. CONDICIONES DEL PREDIO PARA TENER EN CUENTA EN EL PRESUPUESTO

Acceso al predio  
 Vehicular     Peatonal     Fluvial     Marítima     Otro: \_\_\_\_\_  
 Distancia en km desde el casco urbano: 110 Km

El predio cuenta con servicios de:  
 Agua SI  NO     Luz SI  NO     Gas SI  NO     Alcantarill SI  NO     Tel. SI  NO

Se requiere realizar demoliciones SI  NO     M2 Material predominante \_\_\_\_\_

OBSERVACIONES Y RECOMENDACIONES (Relacione aquí todo lo que considere importante como parte del diagnóstico)

- La escuela requiere repellos y pintura. Mantenimiento de la carpintería metálica. Hace falta el comedor comunitario y la indumentaria para él. Requiere la instalación de energía eléctrica para la implementación de los kioscos vive digital o cualquier apoyo digital didáctico para la enseñanza. Los tableros y pupitres necesitan mantenimiento. Los baños necesitan enchapes.

Se manifiesta la necesidad de espacios recreativos y zonas de dispersión que contribuya con la educación de calidad y la formación de las personas.

→ El rector acompañó la reunión pero no firmó el formato. Se tomaron firmas de los integrantes de la comunidad.

IV. CONTACTOS

Acompañamiento por parte del contratista:

Nombre: Federico Rojas Vinusco  
Email:  
Teléfono: 320 990 4837

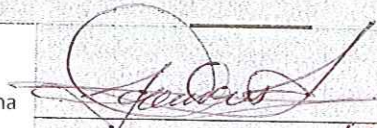
Firma   
C.C. 1053836311

Acompañamiento del componente social:

Nombre: JHON DIDIER Caceres B  
Email:  
Teléfono: 321 793 2795

Firma JHON DIDIER B  
Cargo: SECRETARI

Otros:

Nombre: Eliana Mosquera Ruiz  
Email:  
Teléfono:

Firma Eliana Mosquera R  
Cargo: madre

Nombre:  
Email:  
Teléfono:

Firma  
Cargo:

Acompañamiento Componente Social

Monica Coral  
Esp. Cultura de Paz y DIH.  
monica-baresa@hotmail.com  
3006928476