

Organización Internacional para las Migraciones (OIM)  
El Organismo de las Naciones Unidas para la Migración

DIAGNÓSTICO CONSTRUCCIÓN DE INFRAESTRUCTURA EDUCATIVA

I. INFORMACIÓN GENERAL DEL ESTABLECIMIENTO EDUCATIVO

NOMBRE DE LA INSTITUCIÓN EDUCATIVA: C.E. San Onofre Alto. Tamana

CODIGO DANE INSTITUCIÓN EDUCATIVA: 227491000273

NOMBRE DE LA SEDE EDUCATIVA: El chorro

CODIGO DANE DE LA SEDE EDUCATIVA: 227491000826

Dirección/ Municipio: Novita Departamento: Chocó

FECHA DE VISITA: DIA 16 MES Ago AÑO 2018 JORNADAS: MAÑANA  TARDE  NOCHE

COORDENADAS GEOGRAFICAS (GPS): X: 5°5'50.96" Y: 76°28'42.85"

RECTOR: Juan Rivas URBANA  RURAL

E-mail: jufarito82@gmail.com TELÉFONO: 3148692220

\* La I.E. dispone de predio con certificado de libertad y tradición, escritura a nombre de la I.E. o del Municipio ó resolución de adjudicación de etnias indígenas o afrocolombianos. SI  NO  Tipo de doc.: No del doc.: Anexa documento: SI  NO

El predio o el inmueble donde se ubica el establecimiento educativo se encuentra en un terreno estable y no genera ningún tipo de riesgo para los estudiantes: SI  NO

\* En caso de que la respuesta sea NO indique a continuación porque:  
 Deslizamiento  Receptor de Deslizamiento  Zona Pantanosa  Problemas estructurales  
 Inundación  Relleno Sanitario  Zona de protección  otro, ¿Cuál?

Amplie si considera :

II. INFORMACIÓN BASE (DATOS DE MATRICULA DE LA MAYOR JORNADA)	GRADO	No. NIÑOS	No. NIÑAS	GRADO	No. NIÑOS	No. NIÑAS	GRADO	No. NIÑOS	No. NIÑAS	No. ADULTOS	
	PREJARDIN				PRIMERO	2	1	SEXTO			Adultos Mujeres
JARDIN				SEGUNDO	2		SÉPTIMO			Adultos hombres	
TRANSICIÓN	1	1		TERCERO		2	OCTAVO			TOTAL	
				CUARTO	1		NOVENO			TOTAL ESTUDIANTES EN EL ESTABLECIMIENTO EDUCATIVO	
				QUINTO			DECIMO				
ESTUDIANTES							ONCE			No.	10-
TOTAL	1			TOTAL	5	3	TOTAL				

II. INFORMACIÓN DE LA INFRAESTRUCTURA EXISTENTE

No. DE AULAS: 2 BIBLIOTECA: 0 LABORATORIO: 0 otro, Cual?

No. BATERIA SANITARIA: 1 No. De aparatos: 6 COMEDOR: 1 INTERNADO: 0

III. NECESIDADES DE MEJORAMIENTO DE LA INFRAESTRUCTURA EXISTENTE

Nota: (De la siguiente relación de actividades, si el establecimiento lo requiere, relacione su Ubicación, cantidad, Unidad, Medidas y el Material estimado, de lo contrario indique /)

1. AGUA Y SANEAMIENTO BÁSICO : El establecimiento requiere:

A. TANQUE ALMACENAMIENTO AGUA: Ubicación: 0 Cant: 0 UND: 0 Medidas 0 Material

B. TUBERIA HIDRÁULICA Y ACCESORIOS: Ubicación: Baños Cant: 200 UND: ML Medidas 200 Material Manguera PVC

C. POZO SÉPTICO: Ubicación: Baños Cant: 1 UND: 2000 Medidas 2000 Material Limpieza

D. TUBERIA SANITARIA Y ACCESORIOS: Ubicación: Baños Cant: 16 UND: ML Medidas 16 Material PVC

E. CAJAS DE INSPECCIÓN: Ubicación: Baños Cant: 2 UND: 60X60 Medidas 60X60 Material Concreta

F. CANAL Y BANTES AGUAS LLUVIAS: Ubicación: Sede Cant: 2 UND: 20.84 Medidas 20.84 Material Pvc. Amazon

G. Otro: Ubicación: Cant: UND: Medidas Material



II. LEVANTAMIENTO DEL PREDIO Y UBICACION DE LOS ESPACIOS ( INCLUIR MEDIDAS)

Ubicar según Norte

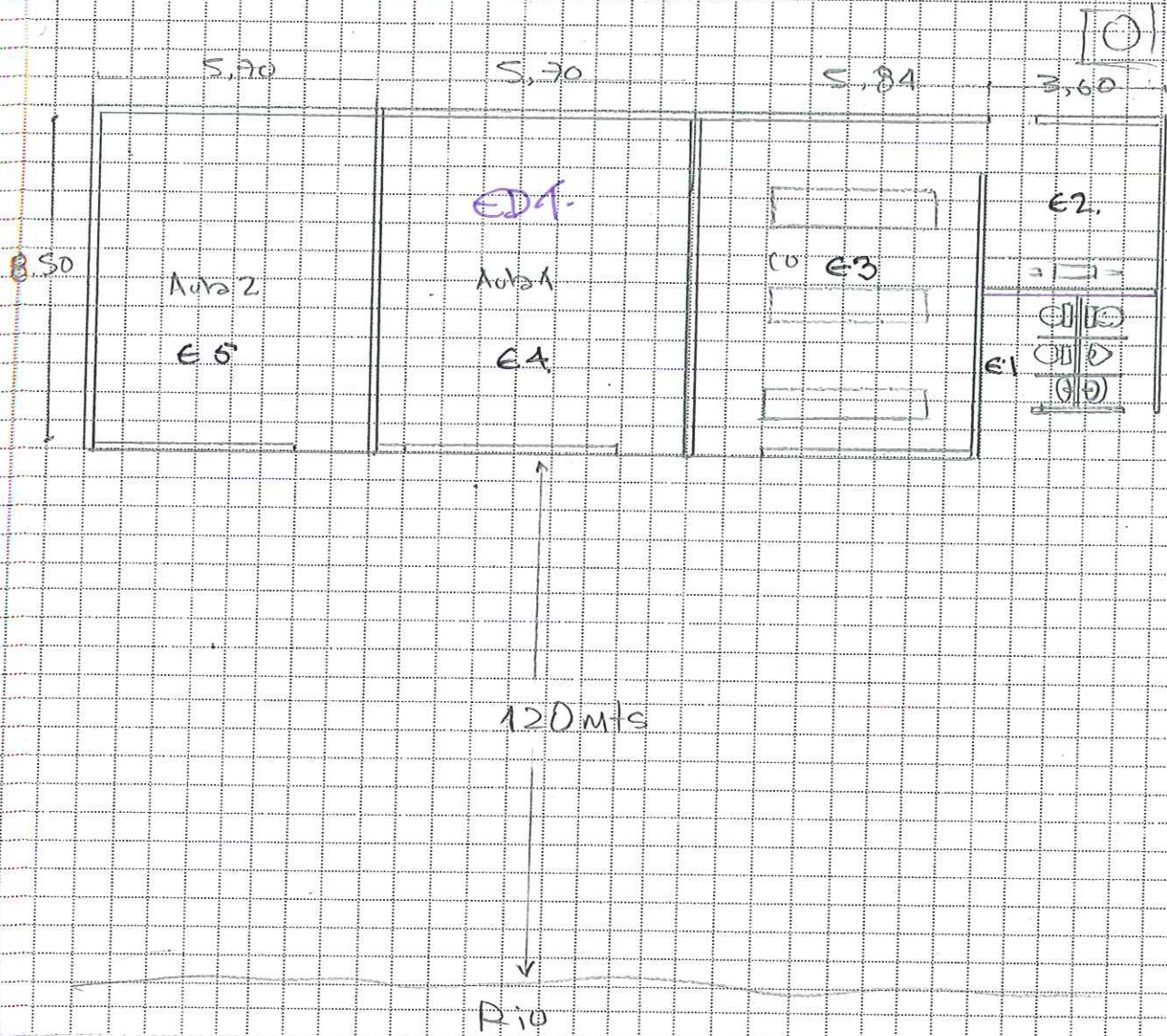

Debe tener en cuenta en el esquema los siguientes aspectos:

- 1. Ubicación de elementos hidráulicos y sanitarios: indicar: ubicación de acometida hidráulica y diámetro - tanques de reserva y su dimensión.
- 2. Ubicación de elementos eléctricos: indicar ubicación del transformador - contador - tablero eléctrico - planta eléctrica.

IV. CONTACTOS

Acompañamiento por parte del MEN

Nombre: \_\_\_\_\_  
 Email: \_\_\_\_\_  
 Teléfono: \_\_\_\_\_

Firma  
C.C.

Acompañamiento de la OIM:

Nombre: \_\_\_\_\_  
 Email: \_\_\_\_\_  
 Teléfono: \_\_\_\_\_

Firma  
Cargo:

Acompañamiento de la Institución Educativa/Secretaría de Educación/Alcaldía Municipal.

Nombre: \_\_\_\_\_  
 Email: \_\_\_\_\_  
 Teléfono: \_\_\_\_\_

Firma  
Cargo:

Acompañamiento adicional por la Institución Educativa/Secretaría de Educación/Alcaldía Municipal.

Nombre: \_\_\_\_\_  
 Email: \_\_\_\_\_  
 Teléfono: \_\_\_\_\_

Firma  
Cargo:

1	2
3	4
5	6

**VI. CONDICIONES DEL PREDIO PARA TENER EN CUENTA EN EL PRESUPUESTO**

Acceso al predio  
 Vehicular     Peatonal     Fluvial     Marítima     Otro: \_\_\_\_\_

Distancia en km desde el casco urbano: 150 km.

El predio cuenta con servicios de:  
 Agua SI  NO     Luz SI  NO     Gas SI  NO     Alcantarill SI  NO     Tel. SI  NO

Se requiere realizar demoliciones SI  NO     \_\_\_\_\_ M2 Material predominante \_\_\_\_\_

**OBSERVACIONES Y RECOMENDACIONES** (Relacione aquí todo lo que considere importante como parte del diagnóstico)

Requiere sacorrido de cubierta y la limpieza del pozo séptico  
 El piso de concreto está en malas condiciones  
 Necesita mantenimiento de la carpintera metálica  
 Cambio de canales y mantenimiento de pupitres

Instalación de agua por mangueras - 2 rollos de 100 mts.  
 El rector acompañó la reunión pero se retiró antes de la toma de las firmas.  
 firma la sra. Mónica Coral

IV. CONTACTOS

Acompañamiento por parte del contratista:

Nombre: \_\_\_\_\_  
Email: \_\_\_\_\_  
Teléfono: \_\_\_\_\_

Firma  
C.C.

Acompañamiento del componente social:

Nombre: Monica Banesa Coral  
Email: monica.banesa@hotmail.com  
Teléfono: 3006928476

Firma: Monica Coral  
Cargo: Esp. Cultura de Paz y DIH

Otros:

Nombre: \_\_\_\_\_  
Email: \_\_\_\_\_  
Teléfono: \_\_\_\_\_

Firma  
Cargo:

Nombre: \_\_\_\_\_  
Email: \_\_\_\_\_  
Teléfono: \_\_\_\_\_

Firma  
Cargo:

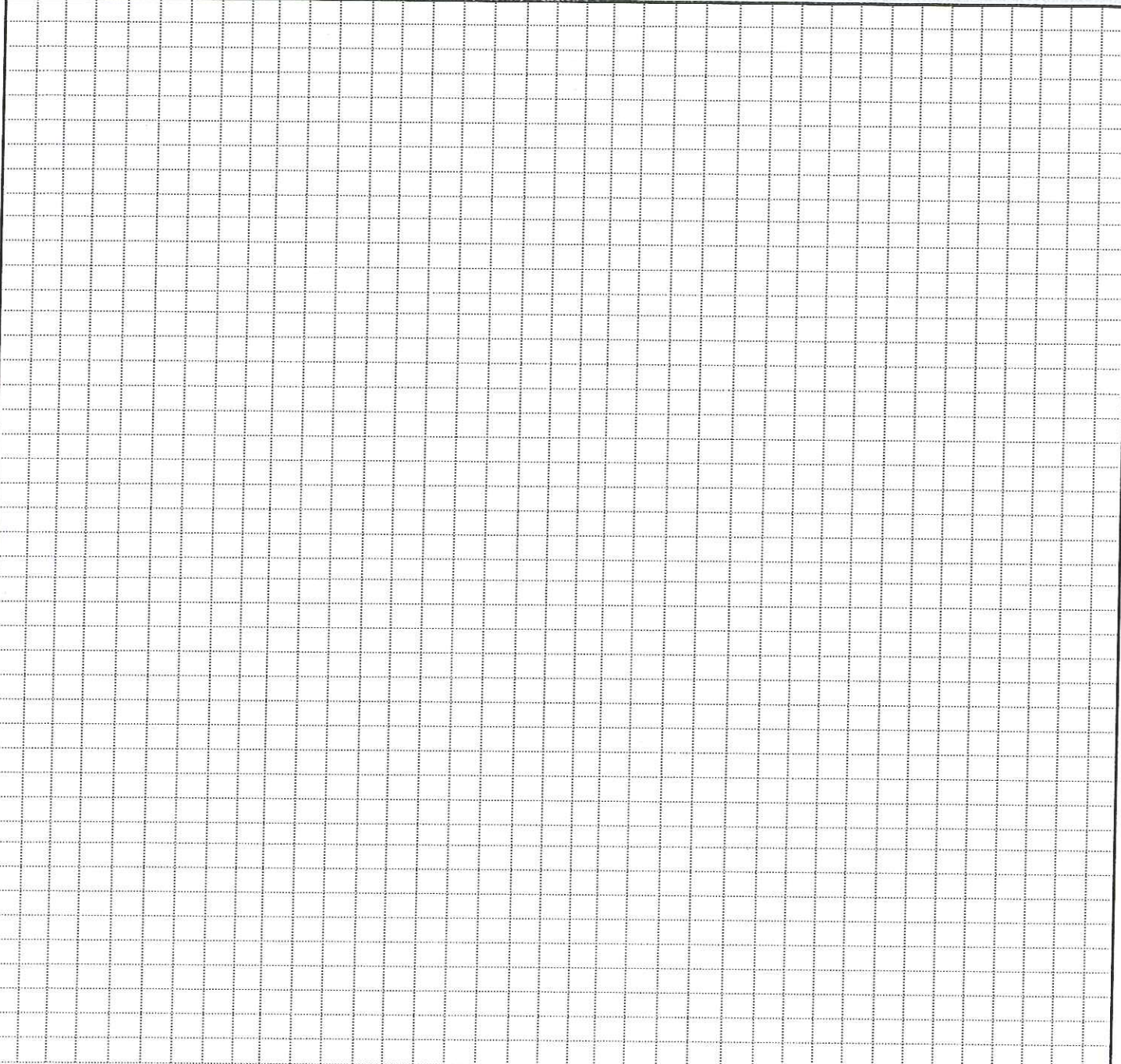

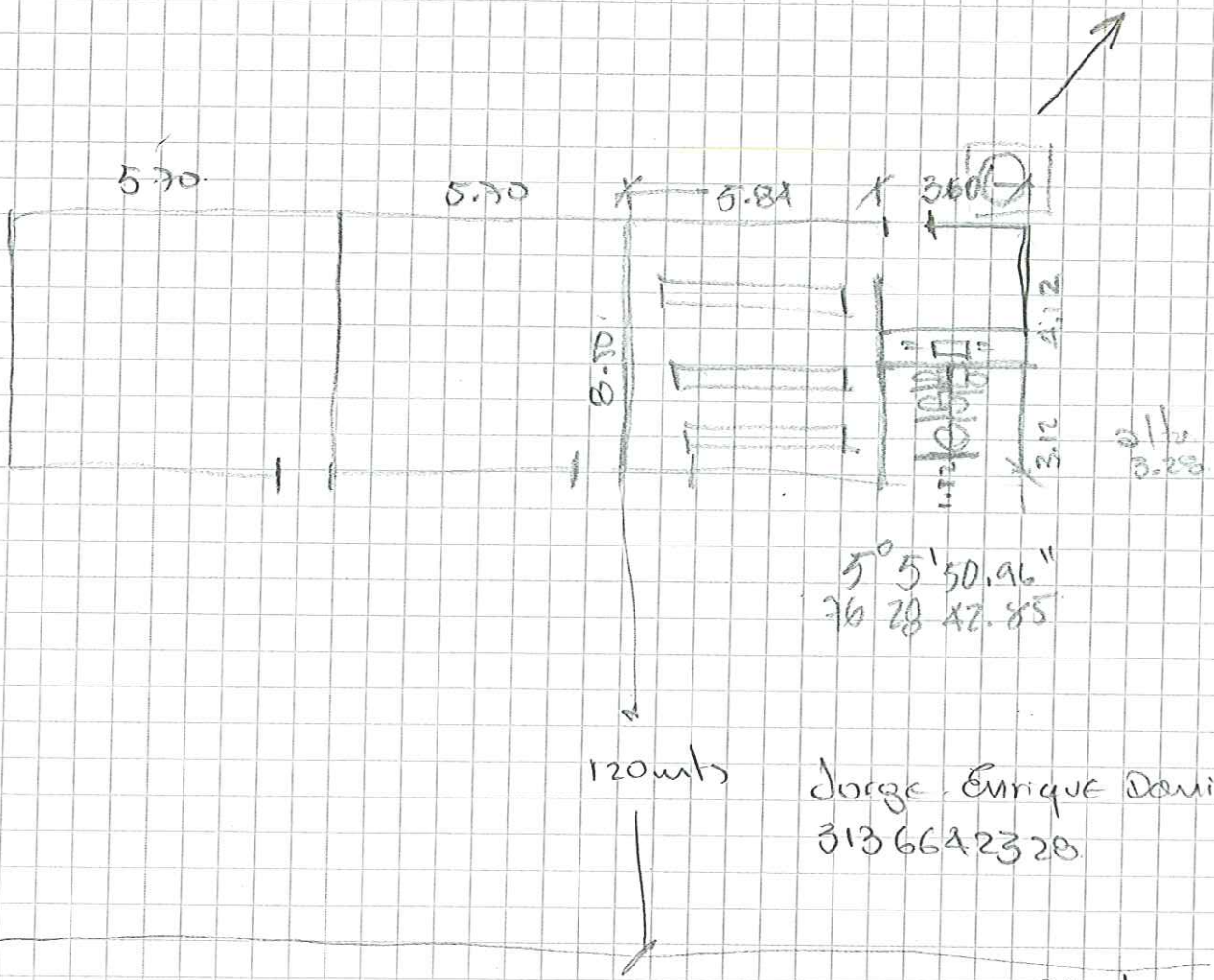

5° 5' 50.96"  
76° 28' 42.85"

alt.  
3.28

Jorge Enrique Dominguez  
313 664 2328

- \* Recorrido Cobertura
- \* Hacer Baños nuevos
- \* Limpieza pozos sépticos
- \* Pisos malos en cemental
- \* Mantenimiento en carpintería metálica
- \* Repellos arreglar
- \* pintura interior y exterior
- \* Cambio Cauales
- \* instalaciones de agua jar
- Manguera 2 rollos de 100 mt
- \* Mantenimiento de papirres

Rio