

DIAGNÓSTICO CONSTRUCCIÓN DE INFRAESTRUCTURA EDUCATIVA

I. INFORMACIÓN GENERAL DEL ESTABLECIMIENTO EDUCATIVO

NOMBRE DE LA INSTITUCIÓN EDUCATIVA: San Osofre  
 CODIGO DANE INSTITUCIÓN EDUCATIVA: 227491000273  
 NOMBRE DE LA SEDE EDUCATIVA: Penalmo Escuela nueva rural Penalmo  
 CODIGO DANE DE LA SEDE EDUCATIVA: 227491000745  
 Dirección/ Municipio: Nóvita Departamento Chocó  
 FECHA DE VISITA: DIA 09 MES 08 AÑO 2018 JORNADAS: MAÑANA  TARDE  NOCHE   
 COORDENADAS GEOGRAFICAS (GPS): X: 5° 5' 50.96" Y: 76° 28' 42.85"  
 RECTOR: Juan Rivas URBANA  RURAL   
 E-mail: jufarito82@gmail.com TELÉFONO: 314.869.2220  
 \* La I.E. dispone de predio con certificado de libertad y tradición, escritura a nombre de la I.E. o del Municipio ó resolución de adjudicación de etnias indígenas o afrocolombianos. SI  NO  Tipo de doc.: Título colectivo  
 Anexa documento: SI  NO

El predio o el inmueble donde se ubica el establecimiento educativo se encuentra en un terreno estable y no genera ningún tipo de riesgo para los estudiantes: SI  NO

\* En caso de que la respuesta sea NO indique a continuación porque:  
 Deslizamiento  Receptor de Deslizamiento  Zona Pantanosa  Problemas estructurales  
 Inundación  Relleno Sanitario  Zona de protección  otro, ¿Cuál?

Amplie si considera :

II. INFORMACIÓN BASE (DATOS DE MATRICULA DE LA MAYOR JORNADA)	GRADO	No. NIÑOS	No. NIÑAS	GRADO	No. NIÑOS	No. NIÑAS	GRADO	No. NIÑOS	No. NIÑAS	No. ADULTOS
	PREJARDIN	0	0	PRIMERO	1	4	SEXTO	0	0	
JARDIN	0	0	SEGUNDO	3		SÉPTIMO	0	0	Adultos hombres	0
TRANSICIÓN	1	0	TERCERO	1	3	OCTAVO	0	0	TOTAL	0
			CUARTO	3		NOVENO	0	0	TOTAL ESTUDIANTES EN EL ESTABLECIMIENTO EDUCATIVO	
			QUINTO	2	1	DECIMO	0	0		
ESTUDIANTES						ONCE	0	0	No.	19
TOTAL	1		TOTAL	10	8	TOTAL	0	0		

II. INFORMACIÓN DE LA INFRAESTRUCTURA EXISTENTE

No. DE AULAS: 1 BIBLIOTECA  LABORATORIO   
 No. BATERIA SANITARIA: 1 No. De aparatos: 1 COMEDOR  INTERNADO  otro, Cual?

III. NECESIDADES DE MEJORAMIENTO DE LA INFRAESTRUCTURA EXISTENTE

Nota: (De la siguiente relación de actividades, si el establecimiento lo requiere, relacione su Ubicación, cantidad, Unidad, Medidas y el Material estimado, de lo contrario indique / )

1. AGUA Y SANEAMIENTO BÁSICO : El establecimiento requiere:

A. TANQUE ALMACENAMIENTO AGUA:	Ubicación: <u>baño cocina</u>	Cant: <u>2</u>	UND: <u>UND</u>	Medidas: <u>2000 lts</u>	Material: <u>Plástico</u>
B. TUBERIA HIDRÁULICA Y ACCESORIOS:	Ubicación: <u>baño</u>	Cant: <u>0</u>	UND: <u>metros</u>	Medidas: <u>15 mts</u>	Material: <u>PVC</u>
C. POZO SÉPTICO:	Ubicación: <u>baño</u>	Cant: <u>1</u>	UND: <u>litros</u>	Medidas: <u>4000 lts</u>	Material: <u>Plástico</u>
D. TUBERIA SANITARIA Y ACCESORIOS:	Ubicación: <u>baño</u>	Cant: <u>0</u>	UND: <u>ML</u>	Medidas: <u>15 mts</u>	Material: <u>PVC</u>
E. CAJAS DE INSPECCIÓN:	Ubicación: <u>baño</u>	Cant: <u>2</u>	UND: <u>centim</u>	Medidas: <u>60x60 cm</u>	Material: <u>concreto</u>
F. CANAL Y BANTES AGUAS LLUVIAS:	Ubicación: <u>EdL.</u>	Cant: <u>0</u>	UND: <u>ML</u>	Medidas: <u>34</u>	Material: <u>ti po Amazonas</u>
	Ubicación: <u>0</u>	Cant: <u>0</u>	UND: <u>0</u>	Medidas: <u>0</u>	Material: <u>0</u>

OK

2. MANTENIMIENTO CORRECTIVO: El establecimiento requiere:

A. REPOSICIÓN DE TEJA:	Ubicación: <u>aula y comed.</u>	Cant: <u>    </u>	UND: <u>m<sup>2</sup></u>	Medidas: <u>193 m<sup>2</sup></u>	Material: <u>teja de pvc</u>
B. REPOSICIÓN ESTRUCTURA CUBIERTA	Ubicación: <u>0</u>	Cant: <u>0</u>	UND: <u>0</u>	Medidas: <u>0</u>	Material: <u>0</u>
C. REPOSICIÓN DE SANITARIO	Ubicación: <u>Baños</u>	Cant: <u>1</u>	UND: <u>UND</u>	Medidas: <u>0</u>	Material: <u>ceramica.</u>
D. REPOSICIÓN DE LAVAMOS	Ubicación: <u>baños</u>	Cant: <u>1</u>	UND: <u>UND</u>	Medidas: <u>0</u>	Material: <u>cerámica</u>
E. REPOSICIÓN DE ORINAL	Ubicación: <u>0</u>	Cant: <u>0</u>	UND: <u>0</u>	Medidas: <u>0</u>	Material: <u>0</u>
F. REPOSICIÓN DE MESÓN	Ubicación: <u>comedor</u>	Cant: <u>2,16</u>	UND: <u>M<sup>2</sup></u>	Medidas: <u>3,6 X 0,6</u>	Material: <u>granito pulido</u>
G. REPOSICIÓN DE MURO	Ubicación: <u>0</u>	Cant: <u>0</u>	UND: <u>0</u>	Medidas: <u>0</u>	Material: <u>0</u>
H. REPOSICIÓN ENCHAPE PARED	Ubicación: <u>baño y cocina</u>	Cant: <u>0</u>	UND: <u>M<sup>2</sup></u>	Medidas: <u>cocina: 6 baños: 19</u>	Material: <u>cerámica</u>
I. REPOSICIÓN ENCHAPE PISO	Ubicación: <u>Baño/cocina</u>	Cant: <u>0</u>	UND: <u>m<sup>2</sup></u>	Medidas: <u>15,78</u>	Material: <u>cerámica</u>
J. REPOSICIÓN POSETA LAVATRAPEROS	Ubicación: <u>0</u>	Cant: <u>0</u>	UND: <u>0</u>	Medidas: <u>0</u>	Material: <u>0</u>
K. REPOSICIÓN DE PUERTAS:	Ubicación: <u>Baños</u>	Cant: <u>1</u>	UND: <u>UND</u>	Medidas: <u>2 X 1</u>	Material: <u>laminas</u>
L. REPOSICIÓN DE VENTANAS:	Ubicación: <u>0</u>	Cant: <u>0</u>	UND: <u>0</u>	Medidas: <u>0</u>	Material: <u>0</u>
M. REPOSICIÓN DE CIELO RASO:	Ubicación: <u>0</u>	Cant: <u>0</u>	UND: <u>0</u>	Medidas: <u>0</u>	Material: <u>0</u>
N. REPOSICIÓN DE LÁMPARAS:	Ubicación: <u>Ed. 1</u>	Cant: <u>12</u>	UND: <u>unid</u>	Medidas: <u>estandar</u>	Material: <u>lampara Fluoresc.</u>
ñ. REP. INTERRUPTORES Y O TOMAS:	Ubicación: <u>Ed. 1</u>	Cant: <u>11</u>	UND: <u>unid</u>	Medidas: <u>estandar</u>	Material: <u>stander - Plastico</u>
O. REPOSICIÓN TABLERO ELÉCTRICO:	Ubicación: <u>0</u>	Cant: <u>0</u>	UND: <u>0</u>	Medidas: <u>0</u>	Material: <u>0</u>
P. INSTALACIÓN TUBERIA MT:	Ubicación: <u>Ed. 1</u>	Cant: <u>0</u>	UND: <u>ML</u>	Medidas: <u>42</u>	Material: <u>tuberia ent.</u>
Q. Otro	Ubicación: <u>0</u>	Cant: <u>0</u>	UND: <u>0</u>	Medidas: <u>0</u>	Material: <u>0</u>
R. SUMINISTRO E INSTALACIÓN DE PANEL SOLAR: (SÓLO PARA ILUMINACIÓN, INDICAR NÚMERO DE BOMBILLOS A ABASTECER)					<u>0</u>

3. MANTENIMIENTO PREVENTIVO :El establecimiento requiere:

A. PAÑETE MURO M2:	Ubicación: <u>0</u>	Cant: <u>0</u>	UND: <u>0</u>	Medidas: <u>0</u>	Material: <u>0</u>
B. VINILO SOBRE MURO 2 MANOS:	Ubicación: <u>0</u>	Cant: <u>0</u>	UND: <u>0</u>	Medidas: <u>0</u>	Material: <u>0</u>
C. KORAZA SOBRE MURO 2 MANOS:	Ubicación: <u>Ed. 1</u>	Cant: <u>0</u>	UND: <u>M<sup>2</sup></u>	Medidas: <u>128</u>	Material: <u>Koraza</u>
D. IMPERMEABILIZACIÓN MUROS	Ubicación: <u>0</u>	Cant: <u>0</u>	UND: <u>0</u>	Medidas: <u>0</u>	Material: <u>0</u>
E. IMPERMEABILIZACIÓN PLACAS:	Ubicación: <u>0</u>	Cant: <u>0</u>	UND: <u>0</u>	Medidas: <u>0</u>	Material: <u>0</u>
F. CAMBIO DE GRIFERIA:	Ubicación: <u>cocina</u>	Cant: <u>1</u>	UND: <u>UNE</u>	Medidas: <u>0</u>	Material: <u>stander</u>
G. Otro: Cual?	Ubicación: <u>0</u>	Cant: <u>0</u>	UND: <u>0</u>	Medidas: <u>0</u>	Material: <u>0</u>

4. DOTACIÓN DE MOBILIARIO: (Si no existe el elemento o esta en avanzado estado de deterioro\* )El establecimiento requiere:

A. TABLERO:	Deterioro <u>X</u>	No existe <u>    </u>	Cantidad <u>2</u>
B. PUESTO PARA DOCENTE (MESA Y SILLA):	Deterioro <u>X</u>	No existe <u>    </u>	Cantidad <u>2</u>
C. PUESTO UNIPERSONAL ALUMNO (MESA Y SILLA):	Deterioro <u>X</u>	No existe <u>    </u>	Cantidad <u>10</u>
D. MUEBLE DE ALMACENAMIENTO:	Deterioro <u>    </u>	No existe <u>X</u>	Cantidad <u>2</u>
E. TANDEM DE CANECAS:	Deterioro <u>    </u>	No existe <u>X</u>	Cantidad <u>4</u>

\* Estado de deterioro: Faltan piezas al mobiliario ejm: tornillos, piezas completas, chapas; presenta deficiencias físicas como desoldado, con filos o puntas oxidadas cortantes, fracturas o huecos, son inestables e inseguros.

5. CONSTRUCCIÓN NUEVA : El establecimiento evidencia la falta de instalaciones y ambientes escolares (Describa claramente la necesidad, indicando el motivo, el tipo y número de espacios requeridos)

No

III. LEVANTAMIENTO DEL PREDIO Y UBICACION DE LOS ESPACIOS ( INCLUIR MEDIDAS)

Ubicar según Norte

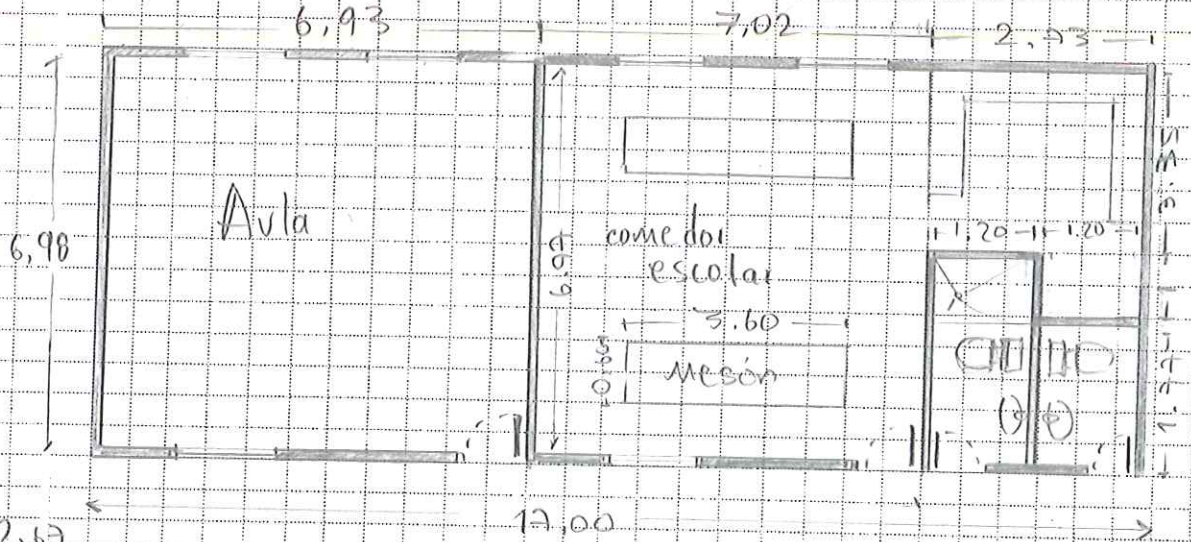
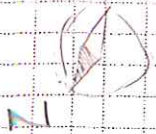

Altura: 2,67

3 ventanas por espacio

1,45 x 2,36

Debe tener en cuenta en el esquema los siguientes aspectos:

1. Ubicación de elementos hidráulicos y sanitarios (indicar: ubicación de acometida hidráulica y diámetro- tanques de reserva y su dimensión.
2. Ubicación de elementos eléctricos: indicar ubicación del transformador - contador - tablero eléctrico - planta eléctrica.

IV. CONTACTOS

Acompañamiento por parte del MEN

Nombre: \_\_\_\_\_  
 Email: \_\_\_\_\_  
 Teléfono: \_\_\_\_\_

Firma  
C.C.

Acompañamiento de la OIM:

Nombre: \_\_\_\_\_  
 Email: \_\_\_\_\_  
 Teléfono: \_\_\_\_\_

Firma  
Cargo:

Acompañamiento de la Institución Educativa/Secretaría de Educación/Alcaldía Municipal.

Nombre: \_\_\_\_\_  
 Email: \_\_\_\_\_  
 Teléfono: \_\_\_\_\_

Firma  
Cargo:

Acompañamiento adicional por la Institución Educativa/Secretaría de Educación/Alcaldía Municipal.

Nombre: \_\_\_\_\_  
 Email: \_\_\_\_\_  
 Teléfono: \_\_\_\_\_

Firma  
Cargo:



IV. CONTACTOS

Acompañamiento por parte del contratista:

Nombre: Federico Rojas Vinasco  
 Email: feijasvi@gmail.com  
 Teléfono: 320 990 4873

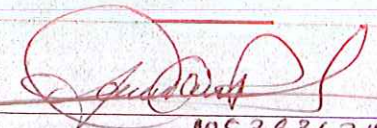
Firma:   
 C.C. 1053836311

Acompañamiento del componente social:

Nombre: Yessica Sierra Cortes V.  
 Email: yessacom@hotmail.com  
 Teléfono: 3148201481

Firma:   
 Cargo: Trabajadora Social

Otros:  
 Nombre: Olga Lycia Mosquera Ordóñez  
 Email: Luciaolgo1983@gmail.com  
 Teléfono: 3122853642

Firma: Olga Lycia M.O  
 Cargo: Docente

Nombre: Martha Liliana Mosquera  
 Email:  
 Teléfono:

Firma: Martha Liliana  
 Cargo:

Acompañamiento Social:

Monica Coral c.c. 66.778.718  
Cel: 3006928476  
e-mail: monica-banusa@hotmail.com

Quinta Nueva el Rincón

Rincón

3 Ventanas por exterior  
1.45 x 2.36



5° 5' 50.96"  
76° 28' 47.85"

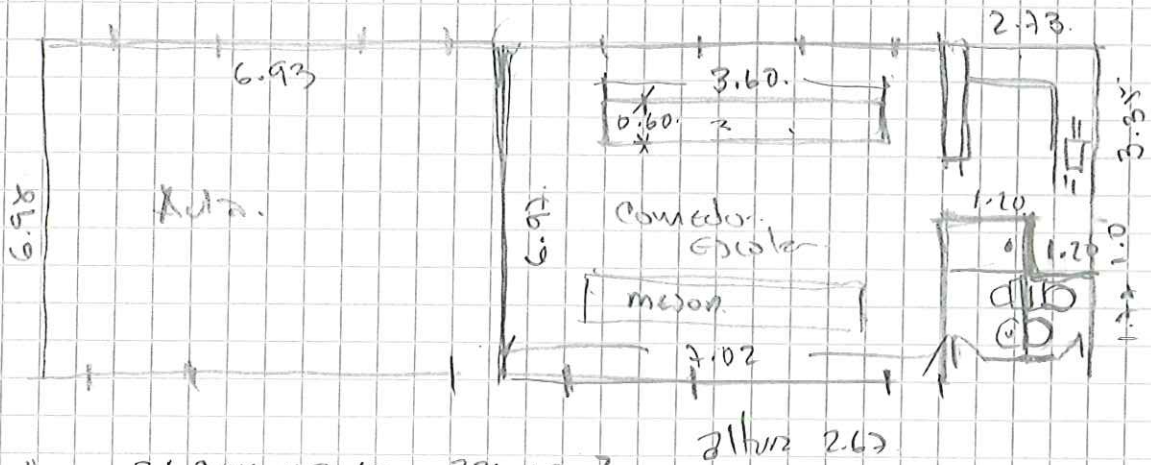

Repellos  $84.707 \times 2.67 = 226.18m^2$   
 cubrete  $153m^2$   
 Enchape Baños piso.  $6.64$

carpinteria metalica  
 requiere mantanial  
 repello  
 cambio repletos  
 pintura para columnas  
 metalica.  
 Requiere arreglobatarias/  
 recorrido cubiertas  
 a la vez puertas

Olga Lucia Mosquera Ordóñez  
 tel. 312 285 3642