

DIAGNÓSTICO CONSTRUCCIÓN DE INFRAESTRUCTURA EDUCATIVA

I. INFORMACIÓN GENERAL DEL ESTABLECIMIENTO EDUCATIVO

4-5

4-5

NOMBRE DE LA INSTITUCIÓN EDUCATIVA: San Onofre

CODIGO DANE INSTITUCIÓN EDUCATIVA: 227491000273

NOMBRE DE LA SEDE EDUCATIVA: Escuela Nueva de Malb

CODIGO DANE DE LA SEDE EDUCATIVA: 227491000699

Dirección/ Municipio: Novita Departamento: Choco

FECHA DE VISITA: DIA 09 MES 08 AÑO 2018 JORNADAS: MAÑANA  TARDE  NOCHE

COORDENADAS GEOGRAFICAS (GPS): X: 5° 5' 50.96 N. Y: 76° 28' 42.85 W.

RECTOR: Juan Rivas URBANA  RURAL  U/da Malb

E-mail: jufranito.82@gmail.com TELÉFONO: 350 3170648

\* La I.E. dispone de predio con certificado de libertad y tradición, escritura a nombre de la I.E. o del Municipio ó resolución de adjudicación de etnias indígenas o afrocolombianos. SI  NO  Tipo de doc.: CONSEJO COMUNITARIO No del doc.:

Anexa documento: SI  NO

El predio o el inmueble donde se ubica el establecimiento educativo se encuentra en un terreno estable y no genera ningún tipo de riesgo para los estudiantes: SI  NO

\* Encaso de que la respuesta sea NO indique a continuación porque:

Deslizamiento  Receptor de Deslizamiento  Zona Pantanosa  Problemas estructurales

Inundación  Relleno Sanitario  Zona de protección  otro, ¿Cuál?

Amplíe si considera:

II. INFORMACIÓN BASE (DATOS DE MATRICULA DE LA MAYOR JORNADA)	GRADO	No. NIÑOS	No. NIÑAS	GRADO	No. NIÑOS	No. NIÑAS	GRADO	No. NIÑOS	No. NIÑAS	No. A ULTOS
	PREJARDIN				PRIMERO		1	SEXTO		
JARDIN				SEGUNDO	1	1	SÉPTIMO			Adultos hombres
TRANSICIÓN	1			TERCERO		2	OCTAVO			TOTAL
				CUARTO			NOVENO			TOTAL ESTUDIANTES EN EL ESTABLECIMIENTO EDUCATIVO
				QUINTO			DECIMO			
							ONCE			
ESTUDIANTES										No. <u>6.</u>
TOTAL	1			TOTAL	1	4	TOTAL			

II. INFORMACIÓN DE LA INFRAESTRUCTURA EXISTENTE

No. DE AULAS: 1 BIBLIOTECA  LABORATORIO  otr. Cu.?:

No. BATERIA SANITARIA: 1 No. De aparatos: A. COMEDOR  INTERNADO

III. NECESIDADES DE MEJORAMIENTO DE LA INFRAESTRUCTURA EXISTENTE

Nota: (De la siguiente relación de actividades, si el establecimiento lo requiere, relacione su Ubicación, cantidad, Unidad, Medidas, el Material estimado, de lo contrario indique /)

1. AGUA Y SANEAMIENTO BÁSICO : El establecimiento requiere:

A. TANQUE ALMACENAMIENTO AGUA: Ubicación: Baño Cant: 1 UND: Und Medidas: 2000 Material: plastico.

B. TUBERIA HIDRÁULICA Y ACCESORIOS. Ubicación: Baño Cant: 1 UND: ml Medidas: 20. Material: PVC

C. POZO SÉPTICO: Ubicación: P / Cant: 0 UND: 0 Medidas: 0 Material: /

D. TUBERIA SANITARIA Y ACCESORIOS: Ubicación: Baño Cant: 1 UND: ml Medidas: 10. Material: PV

E. CAJAS DE INSPECCIÓN: Ubicación: / Cant: 1 UND: / Medidas: / Material: /

F. CANAL Y BANTES AGUAS LLUVIAS: Ubicación: aula Cant: 2 UND: ml Medidas: 780. Material: PVC amazona

G. Otro: Ubicación: Cant: UND: Medidas: Material:

2. MANTENIMIENTO CORRECTIVO: El establecimiento requiere:

A. REPOSICIÓN DE TEJA:	Ubicación: <u>Aula</u>	Cant: <u>16</u>	UND: <u>m<sup>3</sup></u>	Medidas	<u>56</u>	Material	<u>estand.</u>
B. REPOSICIÓN ESTRUCTURA CUBIERTA	Ubicación: <u>Aula</u>	Cant: <u>1</u>	UND: <u>M<sup>2</sup></u>	Medidas	<u>56</u>	Material	<u>metálicas</u>
C. REPOSICIÓN DE SANITARIO	Ubicación: <u>Baños</u>	Cant: <u>2</u>	UND: <u>und</u>	Medidas	<u>1</u>	Material	<u>estanda</u>
D. REPOSICIÓN DE LAVAMOS	Ubicación: <u>Baños</u>	Cant: <u>2</u>	UND: <u>und</u>	Medidas	<u>1</u>	Material	<u>estanda</u>
E. REPOSICIÓN DE ORINAL	Ubicación: <u>Baños</u>	Cant: <u>2</u>	UND: <u>und</u>	Medidas	<u>1</u>	Material	<u>estanda</u>
F. REPOSICIÓN DE MESÓN	Ubicación: <u>/</u>	Cant: <u>1</u>	UND: <u>/</u>	Medidas	<u>1</u>	Material	
G. REPOSICIÓN DE MURO	Ubicación: <u>/</u>	Cant: <u>1</u>	UND: <u>1</u>	Medidas	<u>1</u>	Material	
H. REPOSICIÓN ENCHAPE PARED	Ubicación: <u>Baños</u>	Cant: <u>1</u>	UND: <u>M<sup>2</sup></u>	Medidas	<u>40.32</u>	Material	<u>cerámica</u>
I. REPOSICIÓN ENCHAPE PISO	Ubicación: <u>Baños</u>	Cant: <u>1</u>	UND: <u>M<sup>2</sup></u>	Medidas	<u>9.36</u>	Material	
J. REPOSICIÓN POSETA LAVATRAPEROS	Ubicación: <u>/</u>	Cant: <u>1</u>	UND: <u>/</u>	Medidas	<u>1</u>	Material	
K. REPOSICIÓN DE PUERTAS:	Ubicación: <u>Baños</u>	Cant: <u>4</u>	UND: <u>und</u>	Medidas	<u>2x1</u>	Material	<u>metálica</u>
L. REPOSICIÓN DE VENTANAS:	Ubicación: <u>/</u>	Cant: <u>1</u>	UND: <u>/</u>	Medidas	<u>1</u>	Material	
M. REPOSICIÓN DE CIELO RASO:	Ubicación: <u>/</u>	Cant: <u>1</u>	UND: <u>/</u>	Medidas	<u>1</u>	Material	
N. REPOSICIÓN DE LÁMPARAS:	Ubicación: <u>Baños</u>	Cant: <u>4</u>	UND: <u>und</u>	Medidas	<u>1</u>	Material	<u>estanda</u>
Ñ. REP. INTERRUPTORES Y O TOMAS:	Ubicación: <u>Baños</u>	Cant: <u>1</u>	UND: <u>und</u>	Medidas	<u>1</u>	Material	<u>estanda</u>
O. REPOSICIÓN TABLERO ELÉCTRICO:	Ubicación: <u>/</u>	Cant: <u>1</u>	UND: <u>1</u>	Medidas	<u>1</u>	Material	
P. INSTALACIÓN TUBERIA MT:	Ubicación: <u>Baños</u>	Cant: <u>1</u>	UND: <u>M<sup>1</sup></u>	Medidas	<u>16</u>	Material	<u>tubo ent. 1/2</u>
Q. Otro	Ubicación:	Cant:	UND:	Medidas		Material	
R. SUMINISTRO E INSTALACIÓN DE PANEL SOLAR: (SÓLO PARA ILUMINACIÓN, INDICAR NÚMERO DE BOMBILLOS A ABASTECER)							

3. MANTENIMIENTO PREVENTIVO :El establecimiento requiere:

A. PAÑETE MURO M2:	Ubicación: <u>Sede</u>	Cant: <u>2</u>	UND: <u>m<sup>2</sup></u>	Medidas	<u>88.9</u>	Material	<u>Pañete</u>
B. VINILO SOBRE MURO 2 MANOS:	Ubicación: <u>Sede</u>	Cant: <u>6</u>	UND: <u>m<sup>2</sup></u>	Medidas	<u>88.9</u>	Material	<u>vinilo</u>
C. KORAZA SOBRE MURO 2 MANOS:	Ubicación: <u>Sede</u>	Cant: <u>1</u>	UND: <u>m<sup>2</sup></u>	Medidas	<u>89.9</u>	Material	<u>Koraza</u>
D. IMPERMEABILIZACIÓN MUROS	Ubicación: <u>/</u>	Cant: <u>1</u>	UND: <u>/</u>	Medidas	<u>1</u>	Material	<u>/</u>
E. IMPERMEABILIZACIÓN PLACAS:	Ubicación: <u>/</u>	Cant: <u>1</u>	UND: <u>/</u>	Medidas	<u>1</u>	Material	<u>/</u>
F. CAMBIO DE GRIFERIA:	Ubicación: <u>/</u>	Cant: <u>1</u>	UND: <u>/</u>	Medidas	<u>1</u>	Material	<u>/</u>
G. Otro: Cual?	Ubicación:	Cant:	UND:	Medidas		Material	

4. DOTACIÓN DE MOBILIARIO: (Si no existe el elemento o esta en avanzado estado de deterioro\*) El establecimiento requiere:

A. TABLERO:	Deterioro	<u>X</u>	No existe		Cantidad	<u>1</u>
B. PUESTO PARA DOCENTE (MESA Y SILLA):	Deterioro		No existe	<u>X</u>	Cantidad	<u>1</u>
C. PUESTO UNIPERSONAL ALUMNO (MESA Y SILLA):	Deterioro	<u>X</u>	No existe		Cantidad	<u>5</u>
D. MUEBLE DE ALMACENAMIENTO:	Deterioro		No existe	<u>X</u>	Cantidad	<u>2</u>
E. TANDEM DE CANECAS:	Deterioro		No existe	<u>X</u>	Cantidad	<u>4</u>

\* Estado de deterioro: Faltan piezas al mobiliario ejm: tornillos, piezas completas, chapas; presenta deficiencias físicas como desoldado, con filos o puntas oxidadas cortantes, fracturas o huecos, son inestables e inseguros.

5. CONSTRUCCIÓN NUEVA : El establecimiento evidencia la falta de instalaciones y ambientes escolares (Describa claramente la necesidad, indicando el motivo, el tipo y número de espacios requeridos)

.....

.....

.....

.....

.....

.....

.....

.....

.....

.....

.....

III. LEVANTAMIENTO DEL PREDIO Y UBICACIÓN DE LOS ESPACIOS (INCLUIR MEDIDAS)

Ubicar según Norte

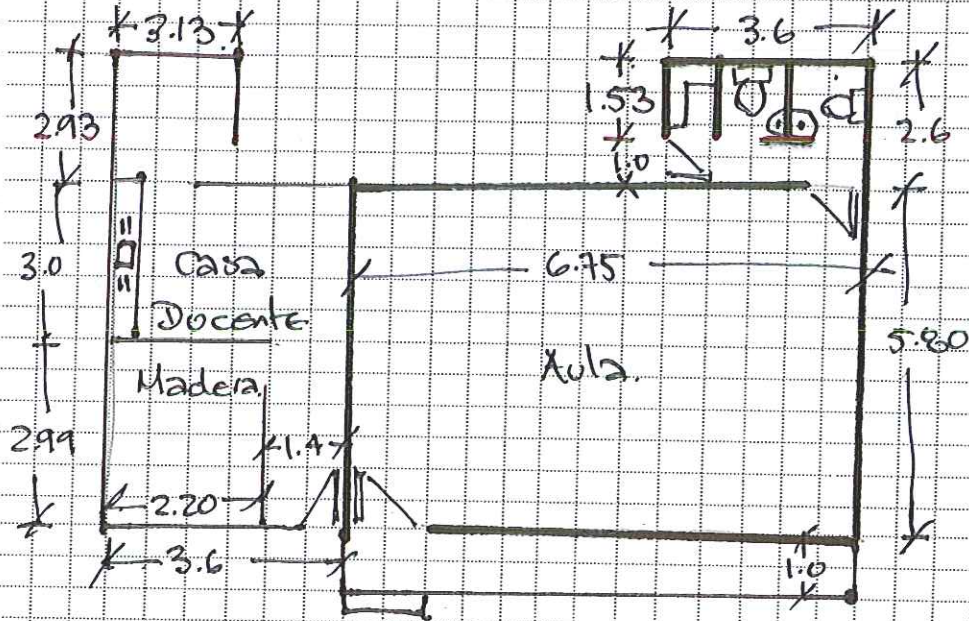

Debe tener en cuenta en el esquema los siguientes aspectos:

1. Ubicación de elementos hidráulicos y sanitarios: indicar ubicación de acometida hidráulica y diámetro - tanques de reserva y su dimensión.
2. Ubicación de elementos eléctricos: indicar ubicación del transformador - contador - tablero eléctrico - planta eléctrica.

IV. CONTACTOS

Acompañamiento por parte del MEN

Nombre: \_\_\_\_\_  
 Email: \_\_\_\_\_  
 Teléfono: \_\_\_\_\_

Firma  
 C.C.

\_\_\_\_\_  
 \_\_\_\_\_

Acompañamiento de la OIM:

Nombre: \_\_\_\_\_  
 Email: \_\_\_\_\_  
 Teléfono: \_\_\_\_\_

Firma  
 Cargo:

\_\_\_\_\_  
 \_\_\_\_\_

Acompañamiento de la Institución Educativa/Secretaria de Educación/Alcaldía Municipal.

Nombre: \_\_\_\_\_  
 Email: \_\_\_\_\_  
 Teléfono: \_\_\_\_\_

Firma  
 Cargo:

\_\_\_\_\_  
 \_\_\_\_\_

Acompañamiento adicional por la Institución Educativa/Secretaria de Educación/Alcaldía Municipal.

Nombre: \_\_\_\_\_  
 Email: \_\_\_\_\_  
 Teléfono: \_\_\_\_\_

Firma  
 Cargo:

\_\_\_\_\_  
 \_\_\_\_\_

Malta

09 Agosto.

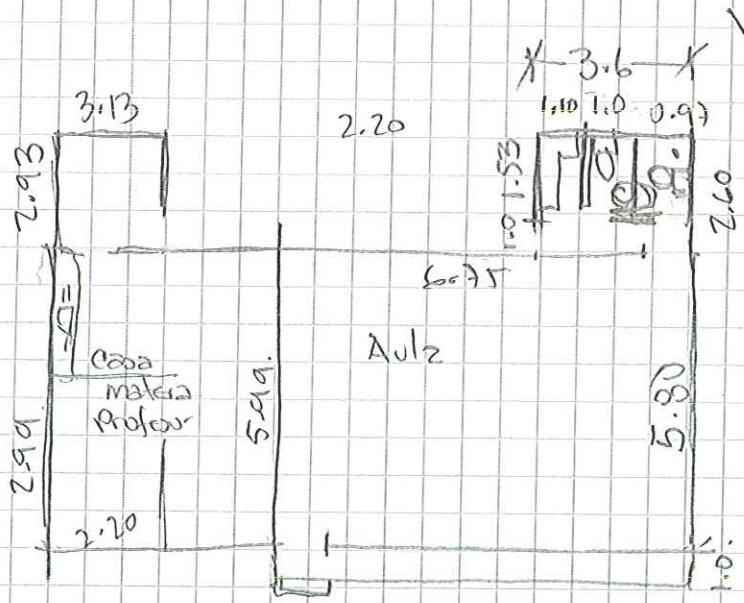

N 5° 5' 50,96  
W 76° 28' 42,85

alt 275

Ventana metálica mantenida  
Puerta metálica mantenida  
Táblan luminaria.

Olier. Paicedo Luarguen  
320 881 40 05

1		2	
3		4	
5		6	

VI. CONDICIONES DEL PREDIO PARA TENER EN CUENTA EN EL PRESUPUESTO

Acceso al predio  Vehicular  Peatonal  Fluvial  Marítima  Otro:  Distancia en km desde el casco urbano 110 Km

El predio cuenta con servicios de:  
 Agua SI  NO  Luz SI  NO  Gas SI  NO  Alcantarill SI  NO  Tel. SI  NO

Se requiere realizar demoliciones SI  NO  M2 Material predominante

OBSERVACIONES Y RECOMENDACIONES (Relacione aquí todo lo que considere importante como parte del diagnóstico)

.....

.....

.....

.....

.....

.....

.....

.....

.....

.....

.....

.....

.....

.....

.....

.....

.....

.....

.....

.....

IV. CONTACTOS

Acompañamiento por parte del contratista:

Nombre: \_\_\_\_\_  
 Email: \_\_\_\_\_  
 Teléfono: \_\_\_\_\_

Firma  
 C.C. \_\_\_\_\_

Acompañamiento del componente social:

Nombre: *Yaidis Suarez Contreras*  
 Email: *yesacova@hotmail.com*  
 Teléfono: *3148201481*

Firma  
 Cargo: *Trabajadora Social - 3354700*

Otros:  
 Nombre: *Monica Coral*

Email: *monica\_banesa@hotmail.com*  
 Teléfono: *3006928476*

Firma  
 Cargo: *Esp. Cultura de Paz*

Nombre: *Juan Francisco Rivas*

Email: \_\_\_\_\_  
 Teléfono: *314 869 2220*

Firma  
 Cargo: *Rector*

*[Handwritten signatures and stamps]*  
*Yaidis Suarez Contreras*  
*Trabajadora Social - 3354700*  
*Monica Coral*  
*66'778.718*  
*Esp. Cultura de Paz*  
*Prof. Social*  
*Rector*