

DIAGNÓSTICO CONSTRUCCIÓN DE INFRAESTRUCTURA EDUCATIVA

I. INFORMACIÓN GENERAL DEL ESTABLECIMIENTO EDUCATIVO

NOMBRE DE LA INSTITUCIÓN EDUCATIVA: Son Onofre

CODIGO DANE INSTITUCIÓN EDUCATIVA: 227491000273

NOMBRE DE LA SEDE EDUCATIVA: Escuela Mixta Rural Carmen de Surana

CODIGO DANE DE LA SEDE EDUCATIVA: 227491000591

Dirección/ Municipio: Nóvita Departamento: Chocó

FECHA DE VISITA: DIA 13 MES 08 AÑO 2018 JORNADAS: MAÑANA ☒ TARDE ☐ NOCHE ☐

COORDENADAS GEOGRAFICAS (GPS): X: 4.90007 Y: -76.43976 4° 54' 12.52" N 76° 26' 23.136" E

RECTOR: Juan Rivas URBANA ☐ RURAL ☒

E-mail: Jufrarito.82@gmail.com TELÉFONO: 314.8692220

* La I.E. dispone de predio con certificado de libertad y tradición, escritura a nombre de la I.E. o del Municipio ó resolución de adjudicación de etnias indígenas o afrocolombianos. SI ☐ NO ☐ Tipo de doc.: Título Colectivo No del doc.:

Anexa documento: SI ☐ NO ☒

El predio o el inmueble donde se ubica el establecimiento educativo se encuentra en un terreno estable y no genera ningún tipo de riesgo para los estudiantes:

SI ☒ NO ☐

* En caso de que la respuesta sea NO indique a continuación porque:

Deslizamiento ☐ Receptor de Deslizamiento ☐ Zona Pantanosa ☐ Problemas estructurales ☐

Inundación ☐ Relleno Sanitario ☐ Zona de protección ☐ otro, ¿Cuál?

Amplie si considera:

II. INFORMACIÓN BASE (DATOS DE MATRICULA DE LA MAYOR JORNADA)	GRADO	No. NIÑOS	No. NIÑAS	GRADO	No. NIÑOS	No. NIÑAS	GRADO	No. NIÑOS	No. NIÑAS	No. ADULTOS	
	PREJARDIN			PRIMERO	4	1	SEXTO			Adultos Mujeres	0
	JARDIN			SEGUNDO	1	3	SÉPTIMO			Adultos hombres	0
	TRANSICIÓN	1	3	TERCERO	5	2	OCTAVO			TOTAL	0
				CUARTO	1		NOVENO			TOTAL ESTUDIANTES EN EL ESTABLECIMIENTO EDUCATIVO	
				QUINTO	2	1	DECIMO				
ESTUDIANTES							ONCE			No.	24.
	TOTAL	1	3	TOTAL	13	7	TOTAL				

III. INFORMACIÓN DE LA INFRAESTRUCTURA EXISTENTE

No. DE AULAS: 3 BIBLIOTECA: 1 LABORATORIO: 1

No. BATERIA SANITARIA: 1 No. De aparatos: 11 COMEDOR: 1 INTERNADO: 1

otro, Cual?

III. NECESIDADES DE MEJORAMIENTO DE LA INFRAESTRUCTURA EXISTENTE

Nota: (De la siguiente relación de actividades, si el establecimiento lo requiere, relacione su Ubicación, cantidad, Unidad, Medidas y el Material estimado, de lo contrario indique /)

1. AGUA Y SANEAMIENTO BÁSICO: El establecimiento requiere:

A. TANQUE ALMACENAMIENTO AGUA: Ubicación: 0 Cant: 0 UND: 0 Medidas: 0 Material: 0

B. TUBERIA HIDRÁULICA Y ACCESORIOS: Ubicación: 0 Cant: 0 UND: 0 Medidas: 0 Material: 0

C. POZO SÉPTICO: Ubicación: Baño Cant: 1 UND: und Medidas: 3000LBS Material: Plástico

D. TUBERIA SANITARIA Y ACCESORIOS: Ubicación: baño Cant: 10 UND: ML Medidas: 10 ml Material: pvc

E. CAJAS DE INSPECCIÓN: Ubicación: 0 Cant: 0 UND: 0 Medidas: 0 Material: 0

F. CANAL Y BANTES AGUAS LLUVIAS: Ubicación: Edif 1-2 Cant: 0 UND: ML Medidas: 126 ml Material: Pvc tipo - Amazona

G. Otro: Ubicación: 0 Cant: 0 UND: 0 Medidas: 0 Material: 0

2. MANTENIMIENTO CORRECTIVO: El establecimiento requiere:

A. REPOSICIÓN DE TEJA:	Ubicación:	0	Cant:	0	UND:	0	Medidas	0	Material	
B. REPOSICIÓN ESTRUCTURA CUBIERTA	Ubicación:	0	Cant:	0	UND:	0	Medidas	0	Material	
C. REPOSICIÓN DE SANITARIO	Ubicación:	baño	Cant:	4	UND:	unid	Medidas		Material	ceramica
D. REPOSICIÓN DE LAVAMOS	Ubicación:	0	Cant:	0	UND:	0	Medidas	0	Material	
E. REPOSICIÓN DE ORINAL	Ubicación:	0	Cant:	0	UND:	0	Medidas	0	Material	
F. REPOSICIÓN DE MESÓN	Ubicación:	0	Cant:	0	UND:	0	Medidas	0	Material	
G. REPOSICIÓN DE MURO	Ubicación:	Aula 1.	Cant:	0	UND:	m ²	Medidas	5.06	Material	Ladrillo.
H. REPOSICIÓN ENCHAPE PARED	Ubicación:	comedor	Cant:	0	UND:	m ²	Medidas	46.98	Material	ceramica
I. REPOSICIÓN ENCHAPE PISO	Ubicación:	Aulas 1-2 comedor	Cant:		UND:	m ²	Medidas	223.8	Material	ceramica
J. REPOSICIÓN POSETA LAVATRAPEROS	Ubicación:	0	Cant:	0	UND:	0	Medidas	0	Material	
K. REPOSICIÓN DE PUERTAS:	Ubicación:	0	Cant:	0	UND:	0	Medidas	0	Material	
L. REPOSICIÓN DE VENTANAS:	Ubicación:	0	Cant:	0	UND:	0	Medidas	0	Material	
M. REPOSICIÓN DE CIELO RASO:	Ubicación:	0	Cant:	0	UND:	0	Medidas	0	Material	
N. REPOSICIÓN DE LÁMPARAS:	Ubicación:	Ed. 1-2-3	Cant:	26	UND:	Unid	Medidas	estanda	Material	
Ñ. REP. INTERRUPTORES Y O TOMAS:	Ubicación:	Ed. 1-2-3.	Cant:	21	UND:	Unid	Medidas	estad.	Material	
O. REPOSICIÓN TABLERO ELÉCTRICO:	Ubicación:	0	Cant:	0	UND:	0	Medidas	0	Material	
P. INSTALACIÓN TUBERÍA MT:	Ubicación:	Ed. 1-2-3	Cant:	0	UND:	ML	Medidas	116ml	Material	todo en ent.
Q. Otro	Ubicación:		Cant:		UND:		Medidas		Material	
R. SUMINISTRO E INSTALACIÓN DE PANEL SOLAR: (SÓLO PARA ILUMINACIÓN, INDICAR NÚMERO DE BOMBILLOS A ABASTECER)										

3. MANTENIMIENTO PREVENTIVO :El establecimiento requiere:

A. PAÑETE MURO M2:	Ubicación:	0	Cant:	0	UND:	0	Medidas	0	Material	
B. VINILO SOBRE MURO 2 MANOS:	Ubicación:	0	Cant:	0	UND:	0	Medidas	0	Material	
C. KORAZA SOBRE MURO 2 MANOS:	Ubicación:	Ed. 1-2-3.	Cant:	0	UND:	m ²	Medidas	221.9	Material	Koraza.
D. IMPERMEABILIZACIÓN MUROS	Ubicación:	0	Cant:		UND:	0	Medidas	0	Material	0
E. IMPERMEABILIZACIÓN PLACAS:	Ubicación:	0	Cant:	0	UND:	0	Medidas	0	Material	0
F. CAMBIO DE GRIFERIA:	Ubicación:	comedor	Cant:	3	UND:	Unid	Medidas	0	Material	estanda.
G. Otro: Cual?	Ubicación:		Cant:		UND:		Medidas		Material	

4. DOTACIÓN DE MOBILIARIO: (Si no existe el elemento o esta en avanzado estado de deterioro*) El establecimiento requiere:

A. TABLERO:	Deterioro	X	No existe		Cantidad	3
B. PUESTO PARA DOCENTE (MESA Y SILLA):	Deterioro		No existe	X	Cantidad	1
C. PUESTO UNIPERSONAL ALUMNO (MESA Y SILLA):	Deterioro	X	No existe		Cantidad	6
D. MUEBLE DE ALMACENAMIENTO:	Deterioro	X	No existe		Cantidad	2
E. TANDEM DE CANECAS:	Deterioro	X	No existe		Cantidad	4

* Estado de deterioro: Faltan piezas al mobiliario ejm: tornillos, piezas completas, chapas; presenta deficiencias físicas como desoldado, con filos o puntas oxidadas cortantes, fracturas o huecos, son inestables e inseguros.

5. CONSTRUCCIÓN NUEVA: El establecimiento evidencia la falta de instalaciones y ambientes escolares (Describa claramente la necesidad, indicando el motivo, el tipo y número de espacios requeridos)

III. LEVANTAMIENTO DEL PREDIO Y UBICACION DE LOS ESPACIOS (INCLUIR MEDIDAS)

Ubicar según Norte

Pág. 3 de 6

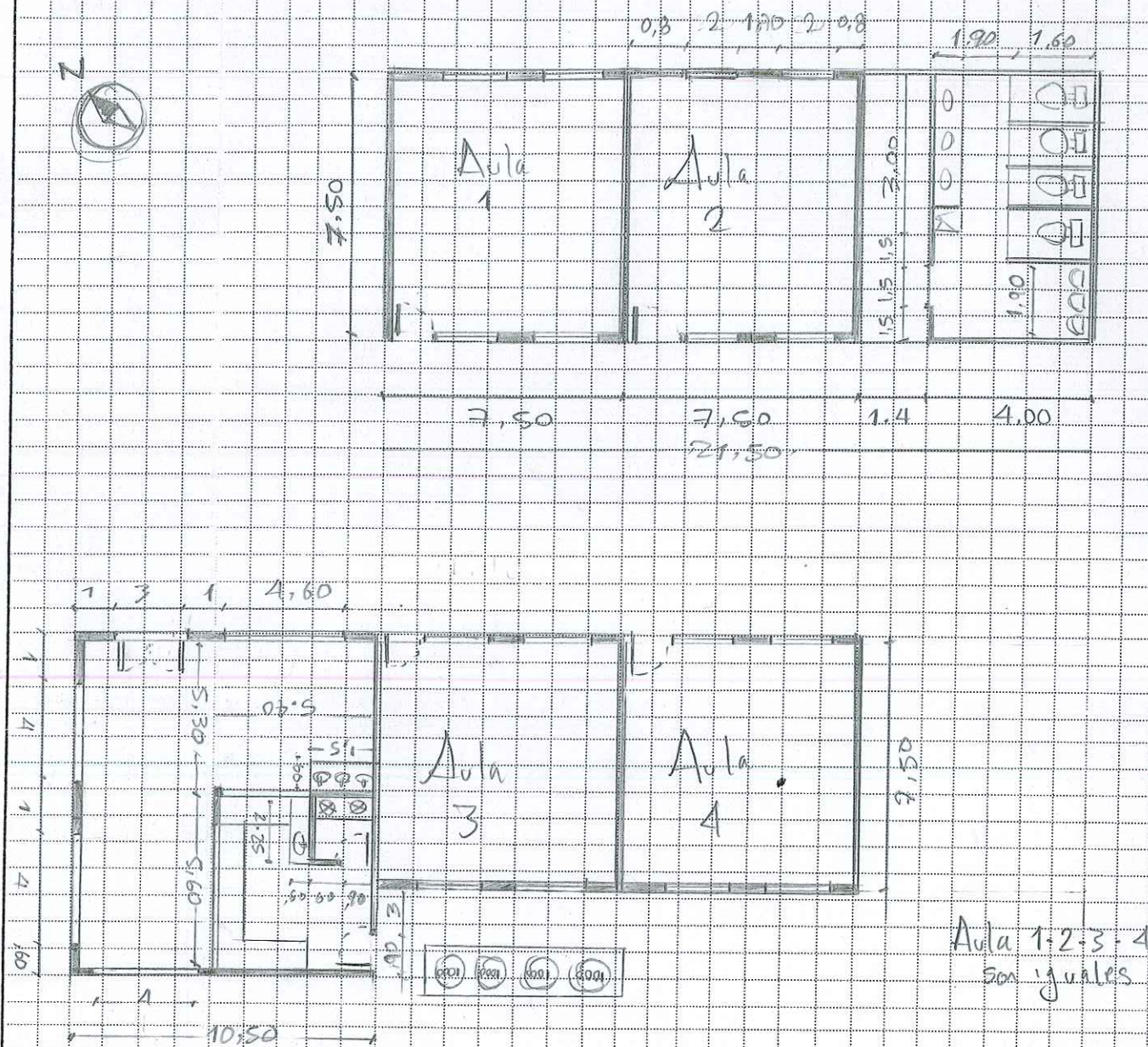

Debe tener en cuenta en el esquema los siguientes aspectos:

1. Ubicación de elementos hidráulicos y sanitarios indicar: ubicación de acometida hidráulica y diámetro - tanques de reserva y su dimensión.
2. Ubicación de elementos eléctricos: indicar ubicación del transformador - contador - tablero eléctrico - planta eléctrica.

IV. CONTACTOS

Acompañamiento por parte del MEN

Nombre:

Email:

Teléfono:

Firma

C.C.

Acompañamiento de la OIM:

Nombre:

Email:

Teléfono:

Firma

Cargo:

Acompañamiento de la Institución Educativa/Secretaría de Educación/Alcaldía Municipal.

Nombre:

Email:

Teléfono:

Firma

Cargo:

Acompañamiento adicional por la Institución Educativa/Secretaría de Educación/Alcaldía Municipal.

Nombre:

Email:

Teléfono:

Firma

Cargo:

1	2
3	4
5	6

VI. CONDICIONES DEL PREDIO PARA TENER EN CUENTA EN EL PRESUPUESTO

Acceso al predio
☐ Vehicular ☒ Peatonal ☐ Fluvial ☐ Marítima ☐ Otro: Distancia en km desde el casco urbano **160 Km.**

El predio cuenta con servicios de:
 Agua SI ☐ NO ☒ Luz SI ☐ NO ☒ Gas SI ☐ NO ☒ Alcantarill SI ☐ NO ☒ Tel. SI ☐ NO ☒

Se requiere realizar demoliciones SI ☐ NO ☒ M2 Material predominante

OBSERVACIONES Y RECOMENDACIONES (Relacione aquí todo lo que considere importante como parte del diagnóstico)

→ La escuela requiere pinturas y repellos, mantenimiento de carpintería metálica hay un problema latente de sanidad con los murciélagos que no permite el uso de las bacterias sanitarias, Los pisos están en mal estado y se requiere el recorrido de cubiertas.

La profesora manifiesta la necesidad de otro docente

Se manifiesta la necesidad de luz eléctrica y de punto vivo digital que ayude a la formación y se requieren espacios deportivos para enfocarse a la niñez

→ Se necesita la instalación de redes de acueducto y agua para el comedor y los baños

→ La comunidad in forma que ocasionalmente ocurre algunos vendavales con afectaciones generales, como esto son eventos fortuitos hay concepto de viabilidad de la inversión.

IV. CONTACTOS

Pág. 4 de 6

Acompañamiento por parte del contratista:

Nombre: Federico Rojas VinascoEmail: ferglusvi@gmail.comTeléfono: 3209404833

Firma

C.C.

1053836311

Acompañamiento del componente social:

Nombre: Monica Banesa CoralEmail: monica-banesa@hotmail.comTeléfono: 3006928476

Firma

Cargo:

Monica CoralProf. Social-Esp. w Hora de Paz y DH

Otros:

Nombre: Yueidy Perea Perea

Email:

Teléfono:

Firma

Cargo:

Yueidy PereamadreNombre: Olga Maria Clez

Email:

Teléfono:

Firma

Cargo:

Olga Maria Clezmadre de familiaJuan David Mosquera - Jandada presidente⇒