

DIAGNÓSTICO CONSTRUCCIÓN DE INFRAESTRUCTURA EDUCATIVA

I. INFORMACIÓN GENERAL DEL ESTABLECIMIENTO EDUCATIVO

NOMBRE DE LA INSTITUCIÓN EDUCATIVA: C.E San andre alto tamara  
 CODIGO DANE INSTITUCIÓN EDUCATIVA: 227491000273  
 NOMBRE DE LA SEDE EDUCATIVA: Escuela nueva rural de Cabezera  
 CODIGO DANE DE LA SEDE EDUCATIVA: 227491000622331  
 Dirección/ Municipio: Novita Departamento: Chocó  
 FECHA DE VISITA: DIA 09 MES Agosto AÑO 2018 JORNADAS: MAÑANA  TARDE  NOCHE   
 COORDENADAS GEOGRAFICAS (GPS): X: 5° 5' 50.96" N. Y: 76° 28' 42.85" W.  
 RECTOR: Juan Rivas URBANA  RURAL  U/da Cabezera  
 E-mail: jufranito82@gmail.com TELÉFONO: 3103170648  
 \* La I.E. dispone de predio con certificado de libertad y tradición, escritura a nombre de la I.E. o del Municipio ó resolución de adjudicación de etnias indígenas o afrocolombianos. SI  NO  Tipo de doc.: Concepto Comunitario  
 Anexa documento: SI  NO

El predio o el inmueble donde se ubica el establecimiento educativo se encuentra en un terreno estable y no genera ningún tipo de riesgo para los estudiantes: SI  NO

\* En caso de que la respuesta sea NO indique a continuación porque:

Deslizamiento  Receptor de Deslizamiento  Zona Pantanosa  Problemas estructurales  
 Inundación  Relleno Sanitario  Zona de protección  otro, ¿Cuál?

Amplie si considera:

| II. INFORMACIÓN BASE (DATOS DE MATRICULA DE LA MAYOR JORNADA) | GRADO     | No. NIÑOS | No. NIÑAS | GRADO   | No. NIÑOS | No. NIÑAS | GRADO   | No. NIÑOS | No. NIÑAS | No. ADULTOS                                       |
|---|-----------|-----------|-----------|---------|-----------|-----------|---------|-----------|-----------|---|
|   | PREJARDIN |           |           |         | PRIMERO   |           | 2       | SEXTO     |           |   |
| JARDIN  |           |           |           | SEGUNDO |           |           | SÉPTIMO |           |           | Adultos hombres                                   |
| TRANSICIÓN  |           |           | 1         | TERCERO |           |           | OCTAVO  |           |           | TOTAL   |
|   |           |           |           | CUARTO  |           |           | NOVENO  |           |           | TOTAL ESTUDIANTES EN EL ESTABLECIMIENTO EDUCATIVO |
|   |           |           |           | QUINTO  |           |           | DECIMO  |           |           |   |
| ESTUDIANTES   |           |           |           |         |           |           | ONCE    |           |           |   |
|   | TOTAL     |           |           | TOTAL   |           |           | TOTAL   |           |           | No. <b>3</b>                                      |

II. INFORMACIÓN DE LA INFRAESTRUCTURA EXISTENTE

No. DE AULAS: 1 BIBLIOTECA:  LABORATORIO:  otro, Cual?  
 No. BATERIA SANITARIA: 1 No. De aparatos: 3 COMEDOR:  INTERNADO:

III. NECESIDADES DE MEJORAMIENTO DE LA INFRAESTRUCTURA EXISTENTE

Nota: (De la siguiente relación de actividades, si el establecimiento lo requiere, relacione su Ubicación, cantidad, medida, unidades y el Material estimado, de lo contrario indique /)

1. AGUA Y SANEAMIENTO BÁSICO : El establecimiento requiere:

|                                     |                         |                |                  |                       |                           |
|-------------------------------------|-------------------------|----------------|------------------|-----------------------|---------------------------|
| A. TANQUE ALMACENAMIENTO AGUA:      | Ubicación: <u>Baños</u> | Cant: <u>1</u> | UND: <u>lt.</u>  | Medidas: <u>2000</u>  | Material: <u>Plástico</u> |
| B. TUBERIA HIDRÁULICA Y ACCESORIOS: | Ubicación: <u>Baños</u> | Cant: <u>1</u> | UND: <u>Ml.</u>  | Medidas: <u>15</u>    | Material: <u>PUC</u>      |
| C. POZO SÉPTICO:                    | Ubicación: <u>Baños</u> | Cant: <u>1</u> | UND: <u>lt.</u>  | Medidas: <u>3000</u>  | Material: <u>Plástico</u> |
| D. TUBERIA SANITARIA Y ACCESORIOS:  | Ubicación: <u>Baños</u> | Cant: <u>1</u> | UND: <u>Ml.</u>  | Medidas: <u>17</u>    | Material: <u>PUC</u>      |
| E. CAJAS DE INSPECCIÓN:             | Ubicación: <u>Baños</u> | Cant: <u>2</u> | UND: <u>und.</u> | Medidas: <u>60X60</u> | Material: <u>concreto</u> |
| F. CANAL Y BANTES AGUAS LLUVIAS:    | Ubicación: <u>Baños</u> | Cant: <u>1</u> | UND: <u>Ml.</u>  | Medidas: <u>2.59</u>  | Material: <u>PUC</u>      |



III. LEVANTAMIENTO DEL PREDIO Y UBICACION DE LOS ESPACIOS ( INCLUIR MEDIDAS)

Ubicar según Norte

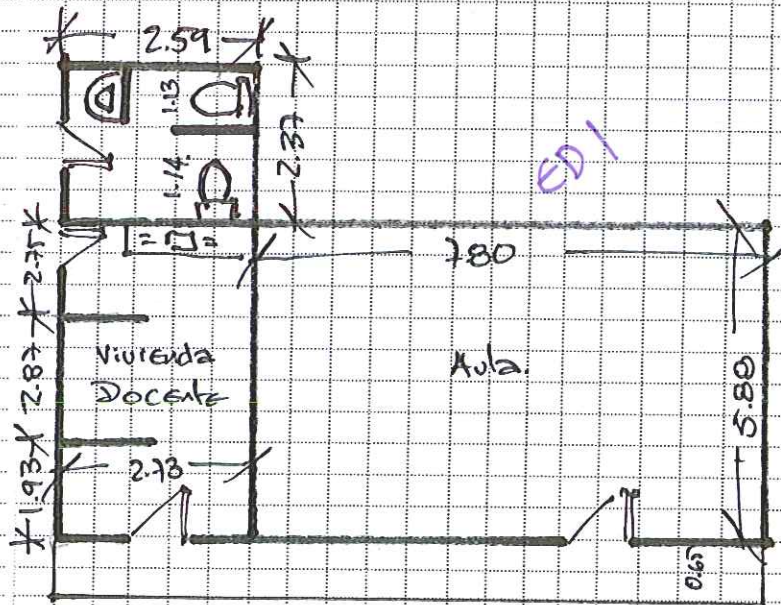

Debe tener en cuenta en el esquema los siguientes aspectos:

1. Ubicación de elementos hidráulicos y sanitarios: indicar: ubicación de acometida hidráulica y diámetro - tanques de reserva y su dimensión.
2. Ubicación de elementos eléctricos: indicar ubicación del transformador - contador - tablero eléctrico - planta eléctrica.

IV. CONTACTOS

Acompañamiento por parte del MEN

Nombre: \_\_\_\_\_  
 Email: \_\_\_\_\_  
 Teléfono: \_\_\_\_\_

Firma \_\_\_\_\_  
 C.C. \_\_\_\_\_

Acompañamiento de la OIM:

Nombre: \_\_\_\_\_  
 Email: \_\_\_\_\_  
 Teléfono: \_\_\_\_\_

Firma \_\_\_\_\_  
 Cargo: \_\_\_\_\_

Acompañamiento de la Institución Educativa/Secretaría de Educación/Alcaldía Municipal.

Nombre: \_\_\_\_\_  
 Email: \_\_\_\_\_  
 Teléfono: \_\_\_\_\_

Firma \_\_\_\_\_  
 Cargo: \_\_\_\_\_

Acompañamiento adicional por la Institución Educativa/Secretaría de Educación/Alcaldía Municipal.

Nombre: Juan Francisco Rivas T.  
 Email: jufranito82@gmail.com  
 Teléfono: 314 8692223

Firma \_\_\_\_\_  
 Cargo: \_\_\_\_\_

[Firma]  
 Director Rural

|   |   |
|---|---|
| 1 | 2 |
| 3 | 4 |
| 5 | 6 |

VI. CONDICIONES DEL PREDIO PARA TENER EN CUENTA EN EL PRESUPUESTO

Acceso al predio  Vehicular  Peatonal  Fluvial  Marítima  Otro: \_\_\_\_\_ Distancia en km desde el casco urbano 100 Kilómetros.

El predio cuenta con servicios de:  
 Agua SI  NO  Luz SI  NO  Gas SI  NO  Alcantarill SI  NO  Tel. SI  NO   
 Se requiere realizar demoliciones SI  NO  M2 Material predominante Pavete sobre ladrillo.

OBSERVACIONES Y RECOMENDACIONES (Relacione aquí todo lo que considere importante como parte del diagnóstico)

arreglo. Bateria sanitaria con tanque septico y tanque clorado para agua lluvia, arreglo de cobertor en baño en sala de video digital. Falta puertas y ventanas

IV. CONTACTOS

Acompañamiento por parte del contratista:

Nombre: Cristiano Londono  
 Email: londonogus72@yahoo.com  
 Teléfono: 318 3982280

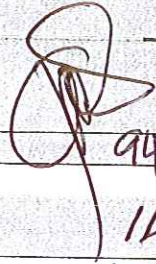

Firma  
 C.C. 94313032

Acompañamiento del componente social:

Nombre: Jerman Hurtado  
 Email:  
 Teléfono: Jesid 272685768

Firma  
 Cargo: 14679688  
1076818206

tel 3218631419

Otros:  
 Nombre: Angelica penaloza madre  
 Email:  
 Teléfono: 321 2453516

Firma  
 Cargo: 42155743

Nombre:  
 Email:  
 Teléfono:

Firma  
 Cargo:

Acompañamiento Social:

Yecid Suarez Contralor Medica  
Trabajadores Social - 35547007

Monica Coral - C.C. 66770718

Esp. Cultura de Paz y DPH

09 Agosto 2018

Escuela Rural: unido de Gobierno

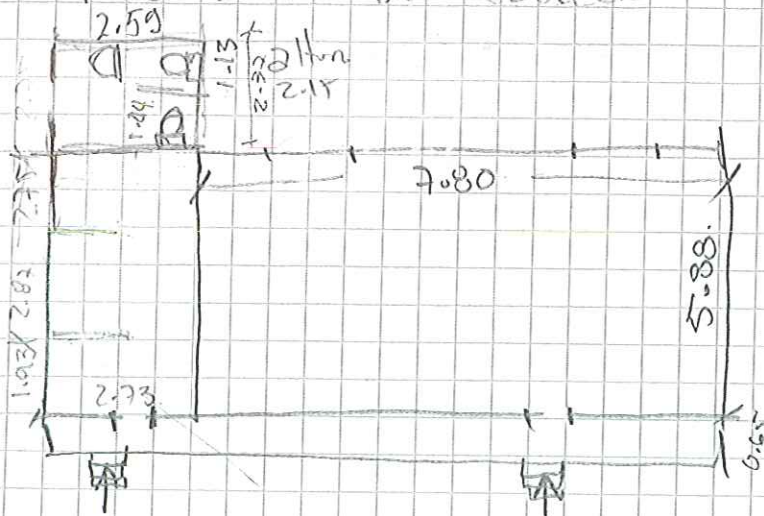

N<sup>45</sup> 5° 5' 50.96"  
O 76° 28' 42.85"



Ventanas metálicas  
dañadas  
2.40 altura  
puerta madera

Kiosco: 3138048518.

German Aurlado.

3208631919

vicepresidente Junta