

18-25



53



Organización Internacional para las Escondidas (OIE)
El Organismo de las Naciones Unidas para la Educación

X

DIAGNÓSTICO CONSTRUCCIÓN DE INFRAESTRUCTURA EDUCATIVA

I. INFORMACIÓN GENERAL DEL ESTABLECIMIENTO EDUCATIVO

NOMBRE DE LA INSTITUCIÓN EDUCATIVA: Carlos Holguin Mallarino
 CODIGO DANE INSTITUCIÓN EDUCATIVA: 327491000111
 NOMBRE DE LA SEDE EDUCATIVA: Simón Bolívar
 CODIGO DANE DE LA SEDE EDUCATIVA: 227491000222
 Dirección/ Municipio: Novita. Departamento: Chocó
 FECHA DE VISITA: DIA 14 MES 08 AÑO 2018 JORNADAS MAÑANA X TARDE NOCHE
 COORDENADAS GEOGRAFICAS (GPS): X: 4.9629 Y: 76.4969 4°57'47.966N 76°29'51.251W
 RECTOR: Rafael Asprilla URBANA RURAL X El Tambito.
 E-mail: rafaelas1957@hotmail.com TELÉFONO: 3128326487.
 * La I.E. dispone de predio con certificado de libertad y tradición, escritura a nombre de la I.E. o del Municipio ó resolución de adjudicación de etnias indígenas o afrocolombianos. SI NO Tipo de doc.: Título Colectivo No del doc.:
 Anexa documento: SI NO

El predio o el inmueble donde se ubica el establecimiento educativo se encuentra en un terreno estable y no genera ningún tipo de riesgo para los estudiantes: SI NO

* En caso de que la respuesta sea NO indique a continuación porque:

Deslizamiento Receptor de Deslizamiento Zona Pantanosa Problemas estructurales
 Inundación Relleno Sanitario Zona de protección otro, ¿Cuál?

Amplie si considera:

II. INFORMACIÓN BASE (DATOS DE MATRICULA DE LA MAYOR JORNADA)	GRADO	No. NIÑOS	No. NIÑAS	GRADO	No. NIÑOS	No. NIÑAS	GRADO	No. NIÑOS	No. NIÑAS	No. ADULTOS	
	PREJARDIN				PRIMERO	2	3	SEXTO			
JARDIN				SEGUNDO	3	3	SÉPTIMO			Adultos hombres	0
TRANSICIÓN	4	2	TERCERO	3	5	OCTAVO				TOTAL	0
			CUARTO	1	2	NOVENO					
			QUINTO	1	1	DECIMO					
						ONCE					
ESTUDIANTES	TOTAL	4	4	TOTAL	10	14	TOTAL			No. 30	

II. INFORMACIÓN DE LA INFRAESTRUCTURA EXISTENTE

No. DE AULAS: 5 BIBLIOTECA: LABORATORIO:
 No. BATERIA SANITARIA: 1 No. De aparatos: 11 COMEDOR: 1 INTERNADO:

III. NECESIDADES DE MEJORAMIENTO DE LA INFRAESTRUCTURA EXISTENTE

Nota: (De la siguiente relación de actividades, si el establecimiento lo requiere, relacione su Ubicación, cantidad, Unidad, Medidas y el Material estimado, de lo contrario indique /)

1. AGUA Y SANEAMIENTO BÁSICO: El establecimiento requiere:

A. TANQUE ALMACENAMIENTO AGUA:	Ubicación:	BAND	Cant:	1	UND:	UND	Medidas:	2000 lts	Material:	Plástico
B. TUBERIA HIDRÁULICA Y ACCESORIOS:	Ubicación:	/	Cant:	/	UND:	/	Medidas:	/	Material:	/
C. POZO SÉPTICO:	Ubicación:	Baño	Cant:	1	UND:	UND	Medidas:	3000 Lts	Material:	estandar
D. TUBERIA SANITARIA Y ACCESORIOS:	Ubicación:	/	Cant:	/	UND:	/	Medidas:	/	Material:	/
E. CAJAS DE INSPECCIÓN:	Ubicación:	/	Cant:	/	UND:	/	Medidas:	/	Material:	/
F. CANAL Y BANTES AGUAS LLUVIAS:	Ubicación:	Sede.	Cant:	2	UND:	M2	Medidas:	54.52	Material:	PVC. empujar
G. Otro	Ubicación:		Cant:		UND:		Medidas:		Material:	

OK

2. MANTENIMIENTO CORRECTIVO: El establecimiento requiere:

A. REPOSICIÓN DE TEJA:	Ubicación: /	Cant: /	UND: /	Medidas /	Material /
B. REPOSICIÓN ESTRUCTURA CUBIERTA	Ubicación: /	Cant: /	UND: /	Medidas /	Material /
C. REPOSICIÓN DE SANITARIO	Ubicación: /	Cant: /	UND: /	Medidas /	Material /
D. REPOSICIÓN DE LAVAMOS	Ubicación: /	Cant: /	UND: /	Medidas /	Material /
E. REPOSICIÓN DE ORINAL	Ubicación: /	Cant: /	UND: /	Medidas /	Material /
F. REPOSICIÓN DE MESÓN	Ubicación: /	Cant: /	UND: /	Medidas /	Material /
G. REPOSICIÓN DE MURO	Ubicación: /	Cant: /	UND: /	Medidas /	Material /
H. REPOSICIÓN ENCHAPE PARED	Ubicación: cocina	Cant: /	UND: ml	Medidas 11	Material Enchape mesón
I. REPOSICIÓN ENCHAPE PISO	Ubicación: cocina	Cant: /	UND: m ²	Medidas 101	Material enchape
J. REPOSICIÓN POSETA LAVATRAPEROS	Ubicación: /	Cant: /	UND: /	Medidas /	Material /
K. REPOSICIÓN DE PUERTAS:	Ubicación: /	Cant: /	UND: /	Medidas /	Material /
L. REPOSICIÓN DE VENTANAS:	Ubicación: /	Cant: /	UND: /	Medidas /	Material /
M. REPOSICIÓN DE CIELO RASO:	Ubicación: /	Cant: /	UND: /	Medidas /	Material /
N. REPOSICIÓN DE LÁMPARAS:	Ubicación: aulas	Cant: 28	UND: und	Medidas /	Material estándar
Ñ. REP. INTERRUPTORES Y O TOMAS:	Ubicación: cocina	Cant: 6	UND: und	Medidas /	Material estándar
O. REPOSICIÓN TABLERO ELÉCTRICO:	Ubicación: /	Cant: /	UND: /	Medidas /	Material /
P. INSTALACIÓN TUBERÍA MT:	Ubicación: /	Cant: /	UND: /	Medidas /	Material /
Q. Otro	Ubicación: /	Cant: /	UND: /	Medidas /	Material /

R. SUMINISTRO E INSTALACIÓN DE PANEL SOLAR: (SÓLO PARA ILUMINACIÓN, INDICAR NÚMERO DE BOMBILLOS A ABASTECER)

3. MANTENIMIENTO PREVENTIVO : El establecimiento requiere:

A. PAÑETE MURO M2:	Ubicación: Fachad.	Cant: /	UND: ml	Medidas 109.04	Material Pañete
B. VINILO SOBRE MURO 2 MANOS:	Ubicación: Aulas	Cant: /	UND: m ²	Medidas 141	Material vinilo
C. KORAZA SOBRE MURO 2 MANOS:	Ubicación: Fachad.	Cant: /	UND: m ²	Medidas 284	Material kcora
D. IMPERMEABILIZACIÓN MUROS	Ubicación: /	Cant: /	UND: /	Medidas /	Material /
E. IMPERMEABILIZACIÓN PLACAS:	Ubicación: /	Cant: /	UND: /	Medidas /	Material /
F. CAMBIO DE GRIFERÍA:	Ubicación: /	Cant: /	UND: /	Medidas /	Material /
G. Otro: Cual?	Ubicación: /	Cant: /	UND: /	Medidas /	Material /

4. DOTACIÓN DE MOBILIARIO: (Si no existe el elemento o esta en avanzado estado de deterioro*) El establecimiento requiere:

A. TABLERO:	Deterioro	X	No existe	Cantidad	3
B. PUESTO PARA DOCENTE (MESA Y SILLA):	Deterioro		No existe	X	2
C. PUESTO UNIPERSONAL ALUMNO (MESA Y SILLA):	Deterioro	X	No existe		10
D. MUEBLE DE ALMACENAMIENTO:	Deterioro		No existe	X	4
E. TANDEM DE CANECAS:	Deterioro		No existe	X	6

* Estado de deterioro: Faltan piezas al mobiliario ejm: tornillos, piezas completas, chapas; presenta deficiencias físicas como desoldado, con filos o puntas oxidadas cortantes, fracturas o huecos, son inestables e inseguros.

5. CONSTRUCCIÓN NUEVA : El establecimiento evidencia la falta de instalaciones y ambientes escolares (Describa claramente la necesidad, indicando el motivo, el tipo y número de espacios requeridos)

.....

.....

.....

.....

.....

.....

.....

.....

.....

.....

Debe tener en cuenta en el esquema los siguientes aspectos:

1. Ubicación de elementos hidráulicos y sanitarios :indicar: ubicación de acometida hidráulica y diámetro - tanques de reserva y su dimensión.
2. Ubicación de elementos eléctricos: indicar ubicación del transformador - contador - tablero eléctrico - planta eléctrica.

IV. CONTACTOS

Acompañamiento por parte del MEN

Nombre:		Firma	
Email:		C.C.	
Teléfono:			

Acompañamiento de la OIM:

Nombre:		Firma	
Email:		Cargo:	
Teléfono:			

Acompañamiento de la Institución Educativa/Secretaria de Educación/Alcaldía Municipal.

Nombre:		Firma	
Email:		Cargo:	
Teléfono:			

Acompañamiento adicional por la Institución Educativa/Secretaria de Educación/Alcaldía Municipal.

Nombre:		Firma	
Email:		Cargo:	
Teléfono:			

1		2	
3		4	
5		6	

VI. CONDICIONES DEL PREDIO PARA TENER EN CUENTA EN EL PRESUPUESTO

Acceso al predio
 Vehicular Peatonal Fluvial Marítima Otro: Distancia en km desde el casco urbano: **43 Km**

El predio cuenta con servicios de:
 Agua SI NO Luz SI NO Gas SI NO Alcantarill SI NO Tel. SI NO

Se requiere realizar demoliciones SI NO M2 Material predominante

OBSERVACIONES Y RECOMENDACIONES (Relacione aquí todo lo que considere importante como parte del diagnóstico)

Se manifestó la necesidad de energía.
 Las baterías sanitarias requieren mantenimiento al igual que las canales y las bajantes. Las cubiertas están en buen estado. Requiere repellos y pinturas y mantenimiento de la carpintería metálica. Se requieren mobiliarios para el comedor y para espacios de la institución.
 La comunidad pide una biblioteca y un espacio de recreación para niños.
 El pozo séptico requiere mantenimiento.
 Los pisos son de concreto pulido y requieren mantenimiento.
 Se requiere el exchape de la cocina. Piden la continuidad del proyecto vive digital.
 Manifiestan en la comunidad la necesidad de cerramientos.

IV. CONTACTOS

Acompañamiento por parte del contratista:

Nombre: Federico Rojas Vinasco
 Email: ferjasvi@gmail.com
 Teléfono: 3209904833

Firma
 C.C.



1053830311

Acompañamiento del componente social:

Nombre: Monica Coral
 Email: monica-banera@hotmail.com
 Teléfono: 3006928476

Firma
 Cargo:

Monica Coral
 Profesional Comp. Social

Otros:

Nombre: Yaxunay Ibarquen Garces
 Email:
 Teléfono: 3215760457

Firma
 Cargo:

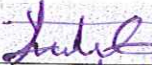
 Presidente Consejo Tambito

Nombre: Marco Antonio Jordan i
 Email:
 Teléfono: 3136814059

Firma
 Cargo:

Tesorero Consejo Tambito

Ruben Mosquera

Miembro de la comunidad 3113033011

Eneida Garces
 SOP JE ABA Mas 4051
 M. Nurri Jordana M.

Miembro de la comunidad 3116833223
 Miembro de la comunidad
 Miembro de la comunidad

El rector no firma debido a que se encontraba en nómina atendiendo otros compromisos.

Sede SMMU Bolívar.

D M A



A° 57' 47.966 N
 76° 29' 51.251 W
 61m3mm

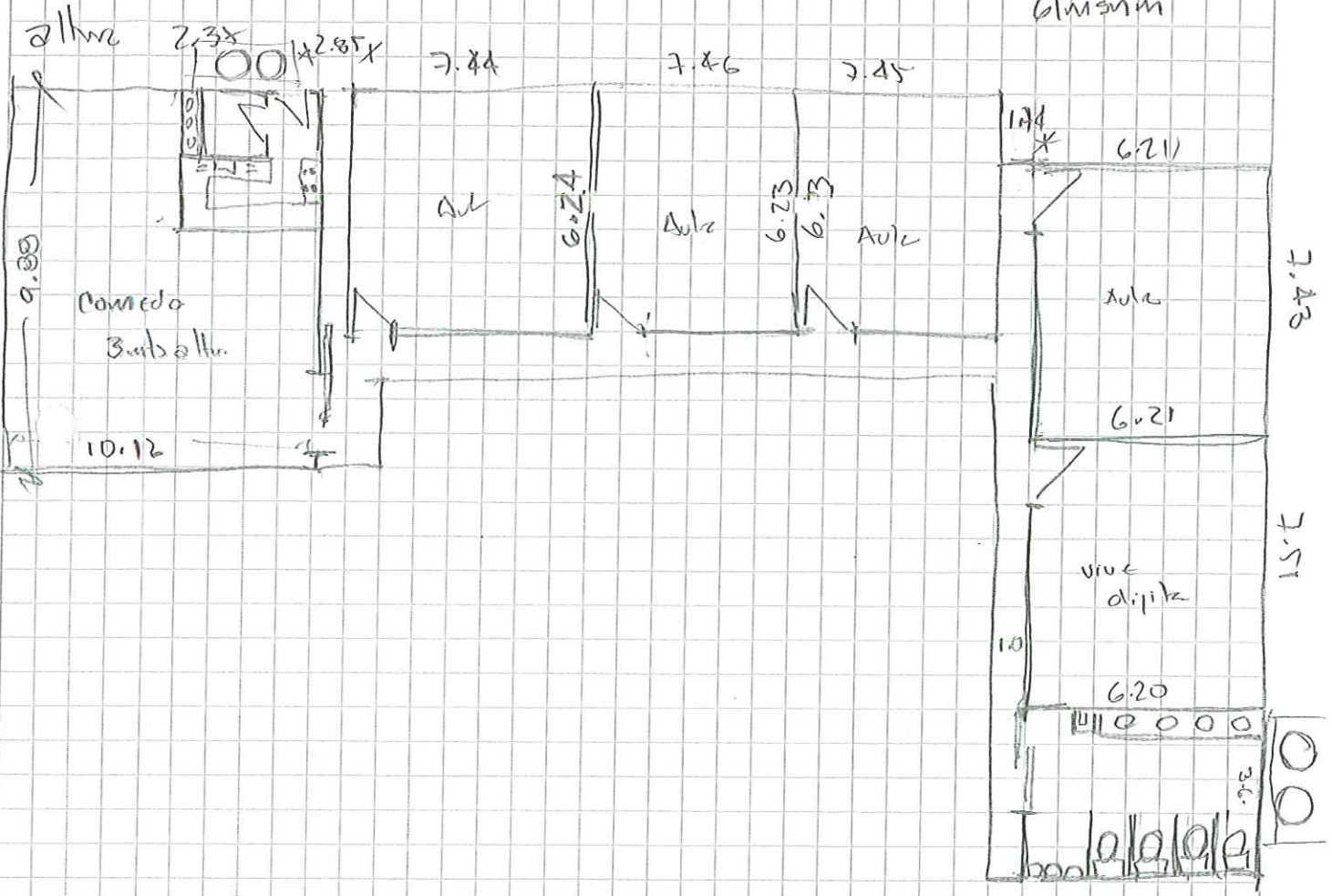

- * Puertas y ventanas metálicas ventanuzas de 1.16 x 2.00 x 4. ve. (m²)
- * Piso en cemento.
- * 2 tanques de 1000 litros %
- * comedor cubierta azulejada
- * Perfilera metálica en toda la cubierta
- * Cubierta tipo Acosco.