

DIAGNÓSTICO CONSTRUCCIÓN DE INFRAESTRUCTURA EDUCATIVA

I. INFORMACIÓN GENERAL DEL ESTABLECIMIENTO EDUCATIVO

NOMBRE DE LA INSTITUCIÓN EDUCATIVA: Carlos Holguin Mallarino
 CODIGO DANE INSTITUCIÓN EDUCATIVA: 327491000111
 NOMBRE DE LA SEDE EDUCATIVA: Escuela rural Mixta Agua Clara
 CODIGO DANE DE LA SEDE EDUCATIVA: 227491000559
 Dirección/ Municipio: Novita Departamento: Chocó
 FECHA DE VISITA DIA 14 MES 08 AÑO 2018 JORNADAS MAÑANA X TARDE NOCHE
 COORDENADAS GEOGRAFICAS (GPS) X: 4° 53' 16.224" Y: 76° 33' 44.378"
 RECTOR: Rafael Ibarra Asprilla URBANA RURAL X
 E-mail: rafael1957@hotmail.com TELÉFONO: 312.832.64.87.
 * La I.E. dispone de predio con certificado de libertad y tradición, escritura a nombre de la I.E. o del Municipio ó resolución de adjudicación de etnias indígenas o afrocolombianos. SI NO Tipo de doc.: Título Colectivo. No del doc.: Anexa documento: SI NO X

El predio o el inmueble donde se ubica el establecimiento educativo se encuentra en un terreno estable y no genera ningún tipo de riesgo para los estudiantes: SI X NO

* En caso de que la respuesta sea NO indique a continuación porque:
 Deslizamiento Receptor de Deslizamiento Zona Pantanosa Problemas estructurales
 Inundación Relleno Sanitario Zona de protección otro, ¿Cuál?

Amplie si considera :

II. INFORMACIÓN BASE (DATOS DE LA MAYOR JORNADA)	GRADO	No. NIÑOS	No. NIÑAS	GRADO	No. NIÑOS	No. NIÑAS	GRADO	No. NIÑOS	No. NIÑAS	No. ADULTOS	
	PREJARDIN		0	0	PRIMERO	3	2	SEXTO	0	0	Adultos Mujeres
JARDIN		0	0	SEGUNDO	3	3	SÉPTIMO	0	0	Adultos hombres	0
TRANSICIÓN		3	2	TERCERO	2	3	OCTAVO	0	0	TOTAL	0
				CUARTO	1	1	NOVENO	0	0	TOTAL ESTUDIANTES EN EL ESTABLECIMIENTO EDUCATIVO	
				QUINTO		2	DECIMO	0	0		
ESTUDIANTES							ONCE	0	0	No. 25	
	TOTAL	3	2	TOTAL	9	11	TOTAL	0	0		

II. INFORMACIÓN DE LA INFRAESTRUCTURA EXISTENTE

No. DE AULAS 5 BIBLIOTECA / LABORATORIO / otro, Cual?
 No. BATERIA SANITARIA 1 No. De aparatos 11 COMEDOR 1 INTERNADO /

III. NECESIDADES DE MEJORAMIENTO DE LA INFRAESTRUCTURA EXISTENTE

Nota: (De la siguiente relación de actividades, si el establecimiento lo requiere, relacione su Ubicación, cantidad, Unidad, Medidas y el Material estimado, de lo contrario indique /)

1. AGUA Y SANEAMIENTO BÁSICO : El establecimiento requiere:

A. TANQUE ALMACENAMIENTO AGUA:	Ubicación: cocina	Cant: 1	UND: UND	Medidas: 2000	Material: Plastico
B. TUBERIA HIDRÁULICA Y ACCESORIOS:	Ubicación: cocina	Cant: 0	UND: ML	Medidas: 20	Material: PVC
C. POZO SÉPTICO:	Ubicación: baño	Cant: 1	UND: UND	Medidas: estandar	Material: estandar
D. TUBERIA SANITARIA Y ACCESORIOS:	Ubicación: 0	Cant: 0	UND: 0	Medidas: 0	Material: 0
E. CAJAS DE INSPECCIÓN:	Ubicación: 0	Cant: 0	UND: 0	Medidas: 0	Material: 0
F. CANAL Y BANTES AGUAS LLUVIAS:	Ubicación: Ed. 1-23	Cant: 0	UND: ML	Medidas: 58.95	Material: TIPO amazon
G. Otro	Ubicación: 0	Cant: 0	UND: 0	Medidas: 0	Material: 0

Ubicar según Norte

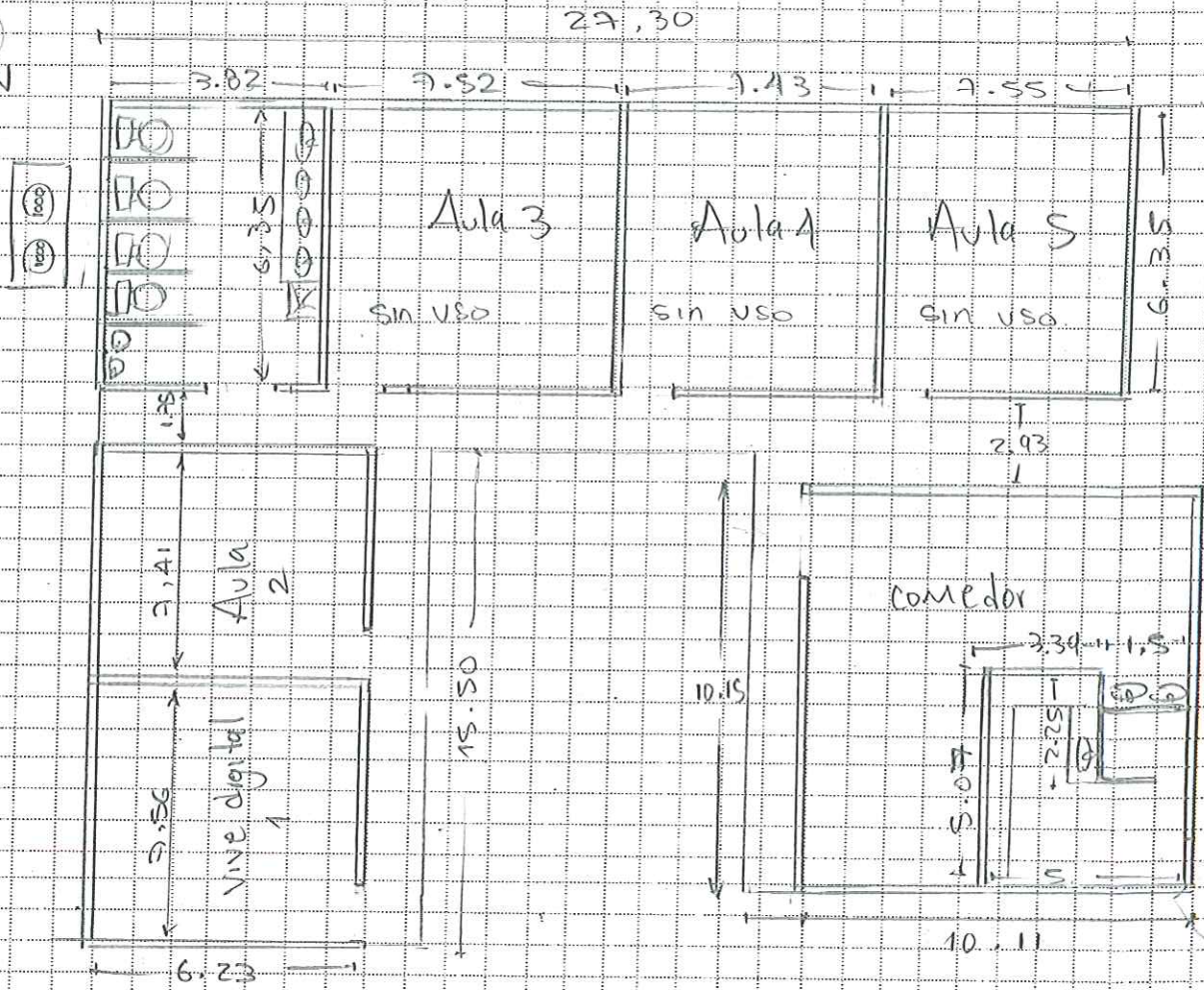
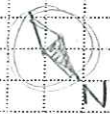

AH: 2.70
AH comedor: 4.

Debe tener en cuenta en el esquema los siguientes aspectos:

1. Ubicación de elementos hidráulicos y sanitarios: indicar: ubicación de acometida hidráulica y diámetro - tanques de reserva y su dimensión.
2. Ubicación de elementos eléctricos: indicar ubicación del transformador - contador - tablero eléctrico - planta eléctrica.

IV. CONTACTOS:

Acompañamiento por parte del MEN

Nombre: _____
 Email: _____
 Teléfono: _____

Firma
 C.C.

Acompañamiento de la OIM:

Nombre: _____
 Email: _____
 Teléfono: _____

Firma
 Cargo:

Acompañamiento de la Institución Educativa/Secretaria de Educación/Alcaldía Municipal.

Nombre: _____
 Email: _____
 Teléfono: _____

Firma
 Cargo:

Acompañamiento adicional por la Institución Educativa/Secretaria de Educación/Alcaldía Municipal.

Nombre: _____
 Email: _____
 Teléfono: _____

Firma
 Cargo:

1	2
3	4
5	6

VI. CONDICIONES DEL PREDIO PARA TENER EN CUENTA EN EL PRESUPUESTO

Acceso al predio
 Vehicular Peatonal Fluvial Marítima Otro: _____
 Distancia en km desde el casco urbano **15 Km**

El predio cuenta con servicios de:
 Agua SI NO Luz SI NO Gas SI NO Alcantarill SI NO Tel. SI NO

Se requiere realizar demoliciones SI NO M2 Material predominante _____

OBSERVACIONES Y RECOMENDACIONES (Relacione aquí todo lo que considere importante como parte del diagnóstico)

Requiere Mantenimiento en canales y bajantes, reparaciones de carpintería metálica, repellos y pinturas. Las puertas necesitan cambios en las chapas y mantenimiento, se propone el enchape de la cocina. Si manifiesta la necesidad de parques o áreas de recreación, reparación de luminarias y de los tanques de recolección de agua.
 → cambio de accesorios para baños y lavamanos, ~~y etc~~

Se requiere el cambio de los acrílicos opalizados para el aula vive digital.
 → La institución, debido a las lluvias constantes se encuentra sobre terrenos con alto nivel freático, sin embargo no representa riesgo para el edificio

IV. CONTACTOS

Acompañamiento por parte del contratista:

Nombre: Federico Rojas Vivesco
 Email: ferogasu@gmail.com
 Teléfono: 320 990 4833

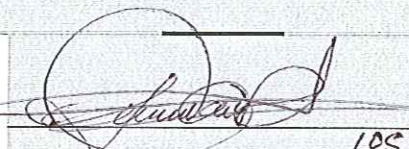
Firma: 
 C.C. 1053836311

Acompañamiento del componente social:

Nombre: Yudit Samay Ochoa
 Email: yajacovita@hotmail.com
 Teléfono: 314 8201481

Firma: 
 Cargo: Trabajadora Social

Otros:

Nombre: Oscar Emilio Mosquera
 Email:
 Teléfono: 322 516 4154

Firma: 
 Cargo: Padre de Familia

Nombre: Hanna Marina Mosquera
 Email:
 Teléfono: 310 7533564

Firma: 
 Cargo: Madre de Familia

- J. J. Ochoa Vivesco cargo. vocal.

-> Auxilio Antonio Mosquera
 cc. 4840304

-> Nota: el rector de la institución no pudo acompañar las visitas a las escuelas, debido a su lejanía y a las obligaciones del rector. Sin embargo, se socializan las visitas con el rector: Rafael Bargas Asprilla, en una reunión realizada el 15 de Agosto de 2018 en la institución educativa Carlos Holguín Mallarino - sede principal.

Agua Clara.

14 Agosto

otros baños estanques de 1000%

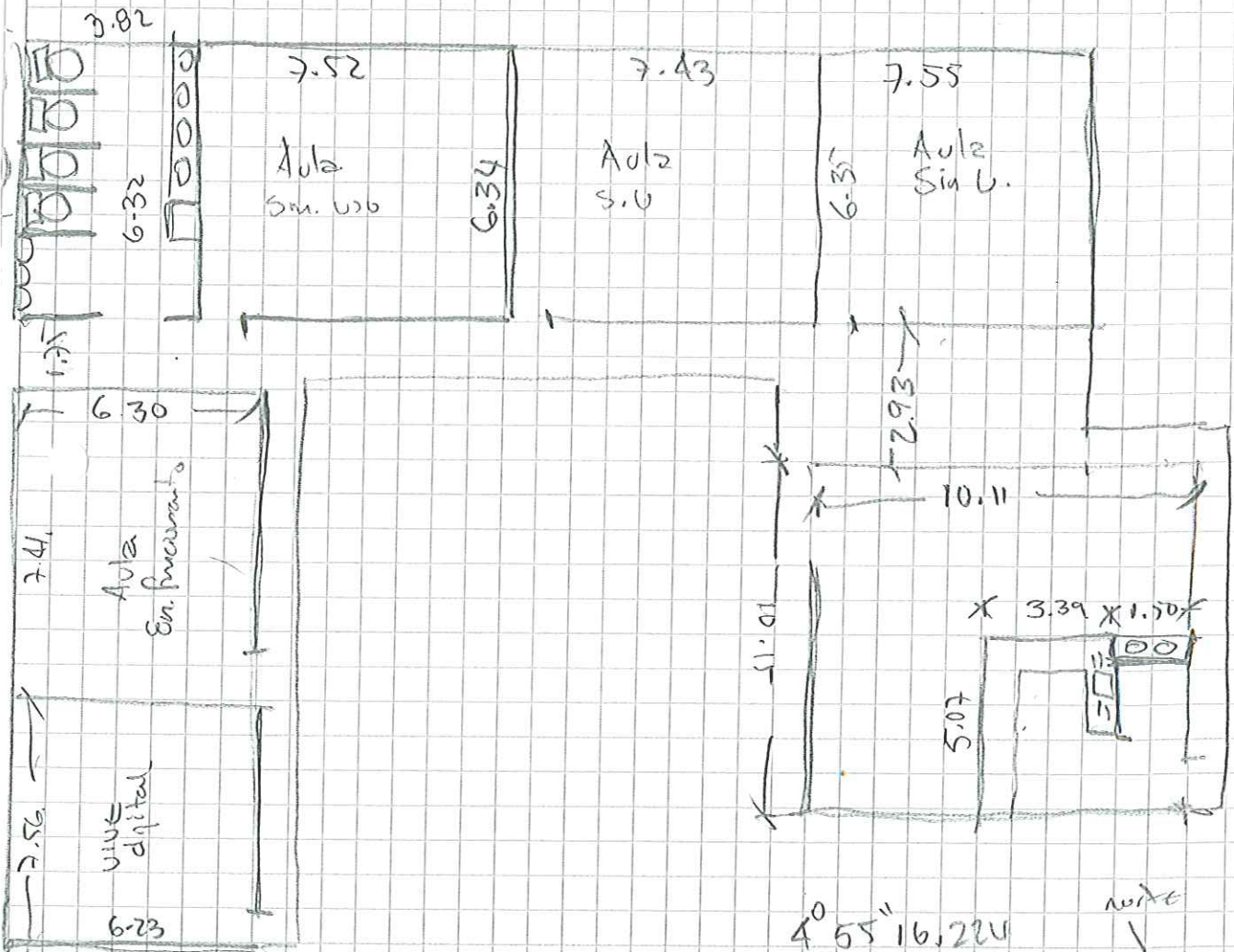

4° 55' 16.22" N
76° 33' 44.37" W
57 mt snm

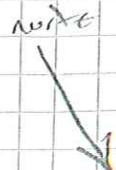

- * Paredes ladrillo estuco y Pulvin
- * Cubierta en acero en Aulas y Baños
- * " " en Torno Acustica en corredor
- * Andenes de cemento
- * Pisos en cemento esmaltado