

25

DIAGNÓSTICO CONSTRUCCIÓN DE INFRAESTRUCTURA EDUCATIVA

I. INFORMACIÓN GENERAL DEL ESTABLECIMIENTO EDUCATIVO

NOMBRE DE LA INSTITUCIÓN EDUCATIVA: Francisco Estimulo Monera "Frain"
 CODIGO DANE INSTITUCIÓN EDUCATIVA: 427361000068
 NOMBRE DE LA SEDE EDUCATIVA: Sede San Jeronimo
 CODIGO DANE DE LA SEDE EDUCATIVA: 227497000451
 Dirección/ Municipio: Medio sanjuan Departamento: Choco
 FECHA DE VISITA: DIA 23 MES 08 AÑO 2018 JORNADAS: MAÑANA TARDE NOCHE
 COORDENADAS GEOGRAFICAS (GPS): X: N4° 58' 53" Y: E - 76° 44' 20"
 RECTOR: Emiro Enrique Mena Mutuana URBANA RURAL
 E-mail: emema23@hotmail.com TELÉFONO: 312 701 2697
 * La I.E. dispone de predio con certificado de libertad y tradición, escritura a nombre de la I.E. o del Municipio ó resolución de adjudicación de etnias indígenas o afrocolombianos. SI NO Tipo de doc.: Concepto como Certificado
 No del doc.: Concepto Comunal
 Anexa documento: SI NO

El predio o el inmueble donde se ubica el establecimiento educativo se encuentra en un terreno estable y no genera ningún tipo de riesgo para los estudiantes. SI NO
 En caso de que la respuesta sea NO indique a continuación porque:
 Deslizamiento Receptor de Deslizamiento Zona Pantanosa Problemas estructurales
 Inundación Relleno Sanitario Zona de protección otro, ¿Cuál?
 Amplie si considera:

II. INFORMACIÓN BASE (DATOS DE MATRICULA DE LA MAYOR JORNADA)	GRADO	No. NIÑOS	No. NIÑAS	GRADO	No. NIÑOS	No. NIÑAS	GRADO	No. NIÑOS	No. NIÑAS	No. ADULTOS	
	PREJARDIN		0	0	PRIMERO	7	7	SEXTO	0	0	Adultos Mujeres
JARDIN		0	0	SEGUNDO	7	3	SÉPTIMO	0	0	Adultos hombres	0
TRANSICIÓN		2	2	TERCERO	0	3	OCTAVO	0	0	TOTAL	0
				CUARTO	0	0	NOVENO	0	0	TOTAL ESTUDIANTES EN EL ESTABLECIMIENTO EDUCATIVO	
				QUINTO	0	0	DECIMO	0	0		
ESTUDIANTES							ONCE	0	0		
TOTAL		2	2	TOTAL	2	7	TOTAL	0	0		

II. INFORMACIÓN DE LA INFRAESTRUCTURA EXISTENTE

No. DE AULAS: 3 BIBLIOTECA: NO LABORATORIO: NO
 No. BATERIA SANITARIA: 7 No. De aparatos: 4 COMEYOR: NO INTERNADO: NO otro, Cual?

III. NECESIDADES DE MEJORAMIENTO DE LA INFRAESTRUCTURA EXISTENTE

Nota: (De la siguiente relación de actividades, si el establecimiento lo requiere, relacione su Ubicación, cantidad, Unidad, Medidas y el Material estimado, de lo contrario indique /)

1. AGUA Y SANEAMIENTO BÁSICO: El establecimiento requiere:

- A. TANQUE ALMACENAMIENTO AGUA: Ubicación: Potro Cant: 1 UND: uno Medidas estandar Material Plastico
- B. TUBERIA HIDRÁULICA Y ACCESORIOS Ubicación: Potro Cant: 12 UND: m Medidas estandar Material Pvc.
- C. POZO SÉPTICO: Ubicación: Potro Cant: 1 UND: uno Medidas estandar Material Plastico
- D. TUBERIA SANITARIA Y ACCESORIOS: Ubicación: Potro Cant: 25 UND: una Medidas estandar Material Pvc.
- E. CAJAS DE INSPECCIÓN: Ubicación: Potro Cant: 1 UND: una Medidas 0.60x.60 Material concreto ó Bloque.
- F. CANAL Y BANTES AGUAS LLUVIAS: Ubicación: Canal Cant: 46 UND: ml Medidas estandar Material del tipo amonon
- G. Otro Bombas Ubicación: Potro Cant: 1 UND: una Medidas estandar Material

OK

2. MANTENIMIENTO CORRECTIVO: El establecimiento requiere:

A. REPOSICIÓN DE TEJA:	Ubicación: <u>Edif 1</u>	Cant: <u>176.3</u>	UND: <u>m²</u>	Medidas: <u>Estandar</u>	Material: <u>Tipo 404</u>
B. REPOSICIÓN ESTRUCTURA CUBIERTA	Ubicación: <u>Edif 1</u>	Cant: <u>176.3</u>	UND: <u>m²</u>	Medidas: <u>Estandar</u>	Material: <u>Acero o Metálico</u>
C. REPOSICIÓN DE SANITARIO	Ubicación: <u>Baño</u>	Cant: <u>1</u>	UND: <u>uno</u>	Medidas: <u>Estandar</u>	Material: <u>Porcelana</u>
D. REPOSICIÓN DE LAVAMOS	Ubicación: <u>0</u>	Cant: <u>0</u>	UND: <u>0</u>	Medidas: <u>0</u>	Material: <u>0</u>
E. REPOSICIÓN DE ORINAL	Ubicación: <u>0</u>	Cant: <u>0</u>	UND: <u>0</u>	Medidas: <u>0</u>	Material: <u>0</u>
F. REPOSICIÓN DE MESÓN	Ubicación: <u>0</u>	Cant: <u>0</u>	UND: <u>0</u>	Medidas: <u>0</u>	Material: <u>0</u>
G. REPOSICIÓN DE MURO	Ubicación: <u>0</u>	Cant: <u>0</u>	UND: <u>0</u>	Medidas: <u>0</u>	Material: <u>0</u>
H. REPOSICIÓN ENCHAPE PARED	Ubicación: <u>0</u>	Cant: <u>0</u>	UND: <u>0</u>	Medidas: <u>0</u>	Material: <u>0</u>
I. REPOSICIÓN ENCHAPE PISO	Ubicación: <u>Edif 1</u>	Cant: <u>127.98</u>	UND: <u>m²</u>	Medidas: <u>Variable</u>	Material: <u>Cerámico</u>
J. REPOSICIÓN POSETA LAVATRAPEROS	Ubicación: <u>0</u>	Cant: <u>0</u>	UND: <u>0</u>	Medidas: <u>0</u>	Material: <u>0</u>
K. REPOSICIÓN DE PUERTAS:	Ubicación: <u>Aula 1</u>	Cant: <u>1</u>	UND: <u>uno</u>	Medidas: <u>1x2.50</u>	Material: <u>Madera o metálico</u>
L. REPOSICIÓN DE VENTANAS:	Ubicación: <u>0</u>	Cant: <u>0</u>	UND: <u>0</u>	Medidas: <u>0</u>	Material: <u>0</u>
M. REPOSICIÓN DE CIELO RASO:	Ubicación: <u>0</u>	Cant: <u>0</u>	UND: <u>0</u>	Medidas: <u>0</u>	Material: <u>0</u>
N. REPOSICIÓN DE LÁMPARAS:	Ubicación: <u>0</u>	Cant: <u>0</u>	UND: <u>0</u>	Medidas: <u>0</u>	Material: <u>0</u>
Ñ. REP. INTERRUPTORES Y O TOMAS:	Ubicación: <u>Edif 1</u>	Cant: <u>6</u>	UND: <u>uno</u>	Medidas: <u>Estandar</u>	Material: <u>.</u>
O. REPOSICIÓN TABLERO ELÉCTRICO:	Ubicación: <u>0</u>	Cant: <u>0</u>	UND: <u>0</u>	Medidas: <u>0</u>	Material: <u>0</u>
P. INSTALACIÓN TUBERIA MT:	Ubicación: <u>0</u>	Cant: <u>0</u>	UND: <u>0</u>	Medidas: <u>0</u>	Material: <u>0</u>
Q. Otro	Ubicación:	Cant:	UND:	Medidas:	Material:
R. SUMINISTRO E INSTALACIÓN DE PANEL SOLAR: (SÓLO PARA ILUMINACIÓN, INDICAR NÚMERO DE BOMBILLOS A ABASTECER)					

3. MANTENIMIENTO PREVENTIVO : El establecimiento requiere:

A. PAÑETE MURO M2:	Ubicación: <u>0</u>	Cant: <u>0</u>	UND: <u>0</u>	Medidas: <u>0</u>	Material: <u>0</u>
B. VINOLO SOBRE MURO 2 MANOS:	Ubicación: <u>Edif 1</u>	Cant: <u>228.41</u>	UND: <u>m²</u>	Medidas: <u>Variable</u>	Material: <u>Pintura</u>
C. KORAZA SOBRE MURO 2 MANOS:	Ubicación: <u>Edif 1</u>	Cant: <u>148.16</u>	UND: <u>m²</u>	Medidas: <u>Variable</u>	Material: <u>Pintura</u>
D. IMPERMEABILIZACIÓN MUROS	Ubicación: <u>0</u>	Cant: <u>0</u>	UND: <u>0</u>	Medidas: <u>0</u>	Material: <u>0</u>
E. IMPERMEABILIZACIÓN PLACAS:	Ubicación: <u>0</u>	Cant: <u>0</u>	UND: <u>0</u>	Medidas: <u>0</u>	Material: <u>0</u>
F. CAMBIO DE GRIFERIA:	Ubicación: <u>0</u>	Cant: <u>0</u>	UND: <u>0</u>	Medidas: <u>0</u>	Material: <u>0</u>
G. Otro: Cual?	Ubicación:	Cant:	UND:	Medidas:	Material:

4. DOTACIÓN DE MÓBILIARIO: (Si no existe el elemento o esta en avanzado estado de deterioro*) El establecimiento requiere:

A. TABLERO:	Deterioro	<input checked="" type="checkbox"/>	No existe	<input type="checkbox"/>	Cantidad	<u>2</u>
B. PUESTO PARA DOCENTE (MESA Y SILLA):	Deterioro	<input type="checkbox"/>	No existe	<input checked="" type="checkbox"/>	Cantidad	<u>0</u>
C. PUESTO UNIPERSONAL ALUMNO (MESA Y SILLA):	Deterioro	<input checked="" type="checkbox"/>	No existe	<input type="checkbox"/>	Cantidad	<u>10</u>
D. MUEBLE DE ALMACENAMIENTO:	Deterioro	<input type="checkbox"/>	No existe	<input checked="" type="checkbox"/>	Cantidad	<u>0</u>
E. TANDEM DE CANECAS:	Deterioro	<input checked="" type="checkbox"/>	No existe	<input type="checkbox"/>	Cantidad	<u>1</u>

* Estado de deterioro: Faltan piezas al mobiliario ejm: tornillos, piezas completas, chapas; presenta deficiencias físicas como desoldado, con fillos o puntas oxidadas cortantes, fracturas o huecos, son inestables e inseguros.

5. CONSTRUCCIÓN NUEVA : El establecimiento evidencia la falta de instalaciones y ambientes escolares (Describe claramente la necesidad, indicando el motivo, el tipo y número de espacios requeridos)

Construcción de estructura para montar tanque de almacenamiento de agua para abastecer la buffer sanitario.
Requiere la construcción de comedor escolar porque los alumnos reciben los alimentos o lo interperita.
La tanquera existente no cuenta con la cabeza suficiente de altura para que llegue con presión a los aparatos y evacuar aguas servidas.

III. LEVANTAMIENTO DEL PREDIO Y UBICACIÓN DE LOS ESPACIOS (INCLUIR MEDIDAS)

Ubicar según Norte

pozo septico

Corte

Tanquera

Edif. 1

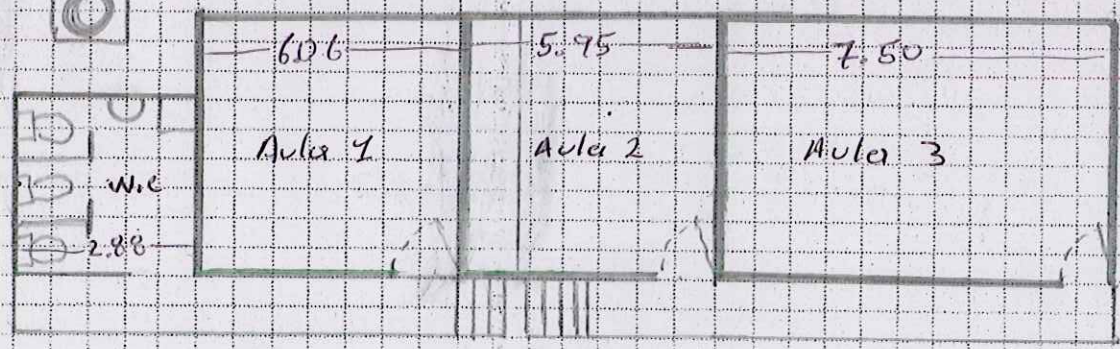

7.90

7.80

abierto

5 Codos 1/2 3 T 1/2

Debe tener en cuenta en el esquema los siguientes aspectos:

- 1. Ubicación de elementos hidráulicos y sanitarios: indicar: ubicación de acometida hidráulica y diámetro - tanques de reserva y su dimensión.
- 2. Ubicación de elementos eléctricos: indicar ubicación del transformador - contador - tablero eléctrico - planta eléctrica.

IV. CONTACTOS

Acompañamiento por parte del MEN

Nombre: _____
 Email: _____
 Teléfono: _____

Firma
C.C.

Acompañamiento de la OIM:

Nombre: _____
 Email: _____
 Teléfono: _____

Firma
Cargo:

Acompañamiento de la Institución Educativa/Secretaría de Educación/Alcaldía Municipal.

Nombre: ENIRO E ROSA NATURALIA
 Email: eniro.23@hotmail.com
 Teléfono: 313 5287189

Firma
Cargo:

[Handwritten signature]
 REPROXI

Acompañamiento adicional por la Institución Educativa/Secretaría de Educación/Alcaldía Municipal.

Nombre: _____
 Email: _____
 Teléfono: _____

Firma
Cargo:

IV. CONTACTOS

Acompañamiento por parte del contratista:

Nombre: Jairo Córdoba
Email: jocordoba24@gmail.com
Teléfono: 3104227723

Firma: [Signature]
C.C.: 1076325140

Acompañamiento del componente social:

Nombre: Tanny Harms (eto M)
Email: mantzamoquea@gmail.com
Teléfono: 3108444470

Firma: [Signature]
Cargo: Profesional social

Otros:

Nombre: _____
Email: _____
Teléfono: _____

Firma: _____
Cargo: _____

Nombre: _____
Email: _____
Teléfono: _____

Firma: _____
Cargo: _____

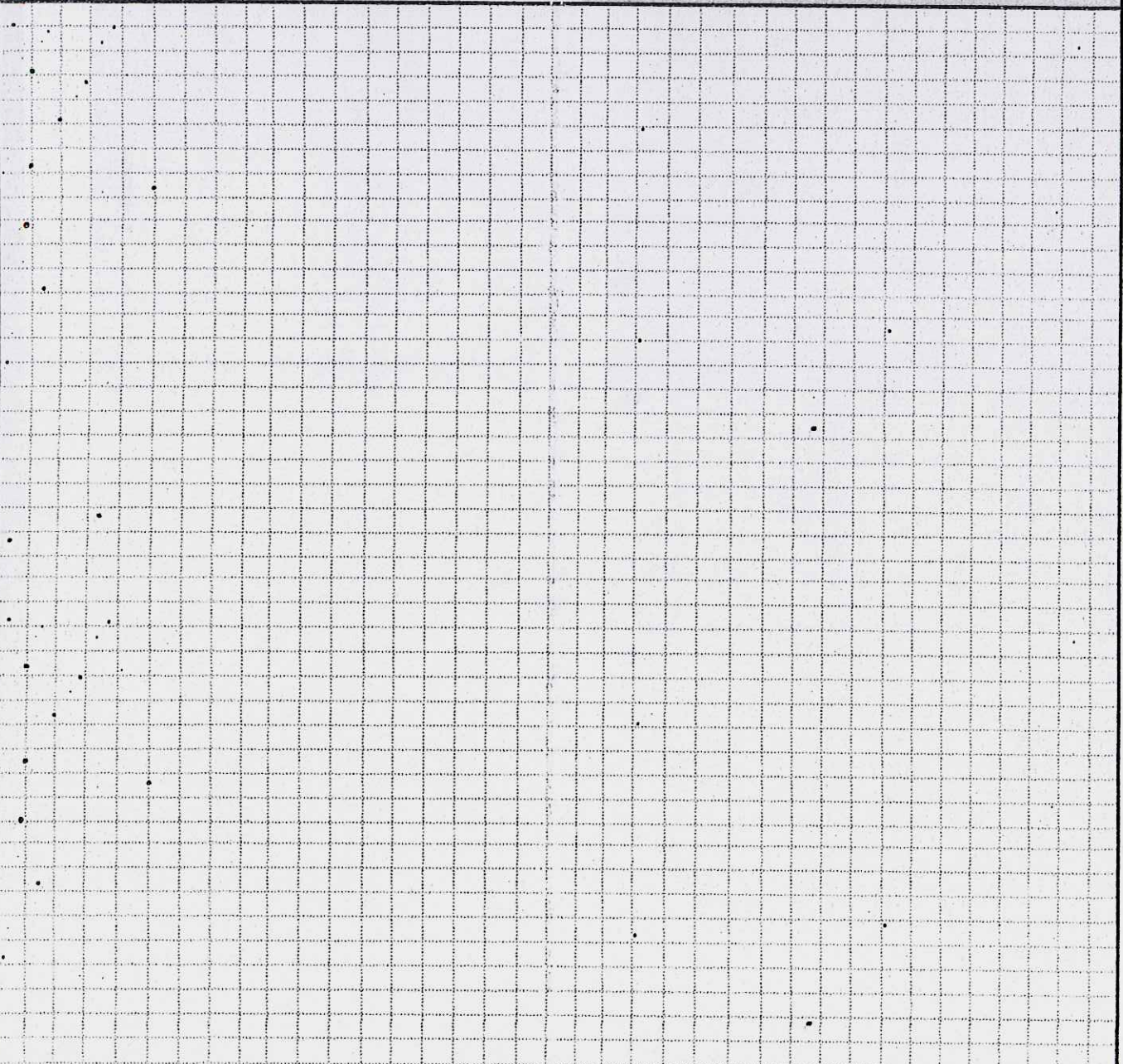

V. REGISTRO FOTOGRÁFICO: Identificar las áreas afectadas, cuando requiera demolición o reposición o mejoramiento

1		2	
3		4	
5		6	

VI. CONDICIONES DEL PREDIO PARA TENER EN CUENTA EN EL PRESUPUESTO

Acceso al predio
 Vehicular Peatonal Fluvial Marítima Otro: _____

Distancia en km desde el casco urbano: 81.00 Km

El predio cuenta con servicios de:
 Agua SI NO Luz SI NO Gas SI NO Alcantaril SI NO Tel. SI NO

Se requiere realizar demoliciones SI NO M2 Material predominante _____

OBSERVACIONES Y RECOMENDACIONES (Relacione aquí todo lo que considere importante como parte del diagnóstico)

La partición está bastante deteriorada en cuanto a cubierta, Pata y abastecimiento de agua para la cocina, susitua y de paso septico para evacuar las aguas servidas de lo mismo.



OSCAR NOEL MAYOR POSSO
INGENIERO CIVIL

CONTRATO DE OBRA OIM
No. 462 De 2018 CM 374

ACTA DE REUNIÓN

PROYECTO: DIAGNOSTICOS Y MEJORAMIENTOS SEDES EDUCATIVAS UBICADAS EN LOS DIFERENTES DEPARTAMENTOS A NIVEL NACIONAL - GRUPO 5 - VALLE DEL CAUCA - CHOCÓ - TOLIMA (VACHOTO)

Fecha: 23/08/2018 Hora Inicio: 10:20 Hora Termina: 12:10

Lugar de reunión: salon de clases

ASISTENTES A LA REUNIÓN:

CARGO / OFICIO	NOMBRE / DATOS / C.C.
X	AURAMARÍA 35696433
	NEISON MORENO 11706913
RESODERO	EPIFORNIO RIVEROS 82382160
Docente	Mariela Mosquera 2633110518

OBJETO DE LA REUNIÓN:

- 1.- Apostar tecnicamente y profesionalmente con el mejoramiento
- 2.- de la sede.
- 3.-
- 4.-

DESARROLLO DE LA REUNIÓN:

- 1.- dicen que no hay restaurante y debido a esto
- 2.- les toca utilizar un aula para preparar los alimentos.
- 3.- piden enchape de piso
- 4.- No hay energia en los salones

CONCLUSIONES Y COMPROMISOS::

- 1.- mejoramiento de cubierta en general
- 2.- construcción de pozo septico.
- 3.- pintura en general
- 4.- Comprar tanque de 1000 ltr y bomba
- 5.- Cambiar tanque de sanitario
- 6.- Mejorar el balcon.
- 7.- Cambiar puerta del aula 1
- 8.- no hay organize los puntos electricos
- 8.- Enchape de piso

Para constancia de lo anterior, firman la presente acta los que en ella intervinieron:

Nombre:
Cargo:

Nombre:
Cargo:



OSCAR NOEL MAYOR POSSO
INGENIERO CIVIL

CONTRATO DE OBRA OIM
No. 462 De 2018 CM 374

ACTA DE REUNIÓN

NELSON MAYOR M.

Nombre:

Cargo:

Nombre:

Cargo:

AIRA MARIÁ

Nombre:

Cargo:

Nombre:

Cargo:

EP. FERRIS RIVAS

Nombre:

Cargo:

Nombre:

Cargo:

Florinda Mosquera Asprilla

Nombre:

Cargo: Dolente

Nombre:

Cargo:

Nombre:

Cargo:

Nombre:

Cargo: