

DIAGNÓSTICO CONSTRUCCIÓN DE INFRAESTRUCTURA EDUCATIVA

I. INFORMACIÓN GENERAL DEL ESTABLECIMIENTO EDUCATIVO

NOMBRE DE LA INSTITUCIÓN EDUCATIVA: Manuel E. Rivas Lobón
 CODIGO DANE INSTITUCIÓN EDUCATIVA: 227361002240
 NOMBRE DE LA SEDE EDUCATIVA: sede Esc. Nva. de Salado
 CODIGO DANE DE LA SEDE EDUCATIVA: 227361001979
 Dirección/ Municipio: Medio sanjuan Departamento: Cheché
 FECHA DE VISITA: DIA 22 MES 08 AÑO 2018 JORNADAS: MAÑANA TARDE NOCHE
 COORDENADAS GEOGRAFICAS (GPS): X: N 4° 50' 13" Y: E - 76° 52' 28"
 RECTOR: Jesús Iván Morillo Ruiz URBANA RURAL
 E-mail: ivanmorillo77@gmail.com TELÉFONO: 3128347733
 La I.E. dispone de predio con certificado de libertad y tradición, escritura a nombre de la I.E. o del Municipio ó resolución de adjudicación de etnias indígenas o afrocolombianos. SI NO Tipo de doc.: Certificado
 No del doc.: Consejo Comunitario
 Anexa documento: SI NO

El predio o el inmueble donde se ubica el establecimiento educativo se encuentra en un terreno estable y no genera ningún tipo de riesgo para los estudiantes: SI NO

* En caso de que la respuesta sea NO indique a continuación porque:
 Deslizamiento Receptor de Deslizamiento Zona Pantanosa Problemas estructurales
 Inundación Relleno Sanitario Zona de protección otro, ¿Cuál?

Amplie si considera :

II. INFORMACIÓN BASE (DATOS DE MATRICULA DE LA MAYOR JORNADA)	GRADO	No. NIÑOS	No. NIÑAS	GRADO	No. NIÑOS	No. NIÑAS	GRADO	No. NIÑOS	No. NIÑAS	No. ADULTOS	
	PREJARDIN				PRIMERO	2		SEXTO			Adultos Mujeres
JARDIN				SEGUNDO	4		SÉPTIMO			Adultos hombres	0
TRANSICIÓN		3		TERCERO	5		OCTAVO			TOTAL	0
				CUARTO	3		NOVENO			TOTAL ESTUDIANTES EN EL ESTABLECIMIENTO EDUCATIVO	
				QUINTO	4		DECIMO				
ESTUDIANTES							ONCE				
	TOTAL	3		TOTAL	18		TOTAL				

II. INFORMACIÓN DE LA INFRAESTRUCTURA EXISTENTE

No. DE AULAS: 3 BIBLIOTECA: NO LABORATORIO: NO
 No. BATERIA SANITARIA: 1 No. De aparatos: 3 COMEDOR: NO INTERNADO: NO
 otro, Cual?

III. NECESIDADES DE MEJORAMIENTO DE LA INFRAESTRUCTURA EXISTENTE

Nota: (De la siguiente relación de actividades, si el establecimiento lo requiere, relacione su Ubicación, cantidad, Unidad, Medidas y el Material estimado, de lo contrario indique /)

1. AGUA Y SANEAMIENTO BÁSICO : El establecimiento requiere:

A. TANQUE ALMACENAMIENTO AGUA: Ubicación: pozo Cant: 2 UND: und Medidas estandar Material plastico
 B. TUBERIA HIDRÁULICA Y ACCESORIOS Ubicación: 0 Cant: 0 UND: 0 Medidas 0 Material 0
 C. POZO SÉPTICO: Ubicación: 0 Cant: 0 UND: 0 Medidas 0 Material 0
 D. TUBERIA SANITARIA Y ACCESORIOS: Ubicación: 0 Cant: 0 UND: 0 Medidas 0 Material 0
 E. CAJAS DE INSPECCIÓN: Ubicación: 0 Cant: 0 UND: 0 Medidas 0 Material 0
 F. CANAL Y BANTES AGUAS LLUVIAS: Ubicación: cubierta Cant: 49.78 UND: ML Medidas variable Material metal
 G. Otro Bomba Ubicación: pozo Cant: 1 UND: und Medidas estandar Material

III. LEVANTAMIENTO DEL PREDIO Y UBICACIÓN DE LOS ESPACIOS (INCLUIR MEDIDAS)

Ubicar según Norte

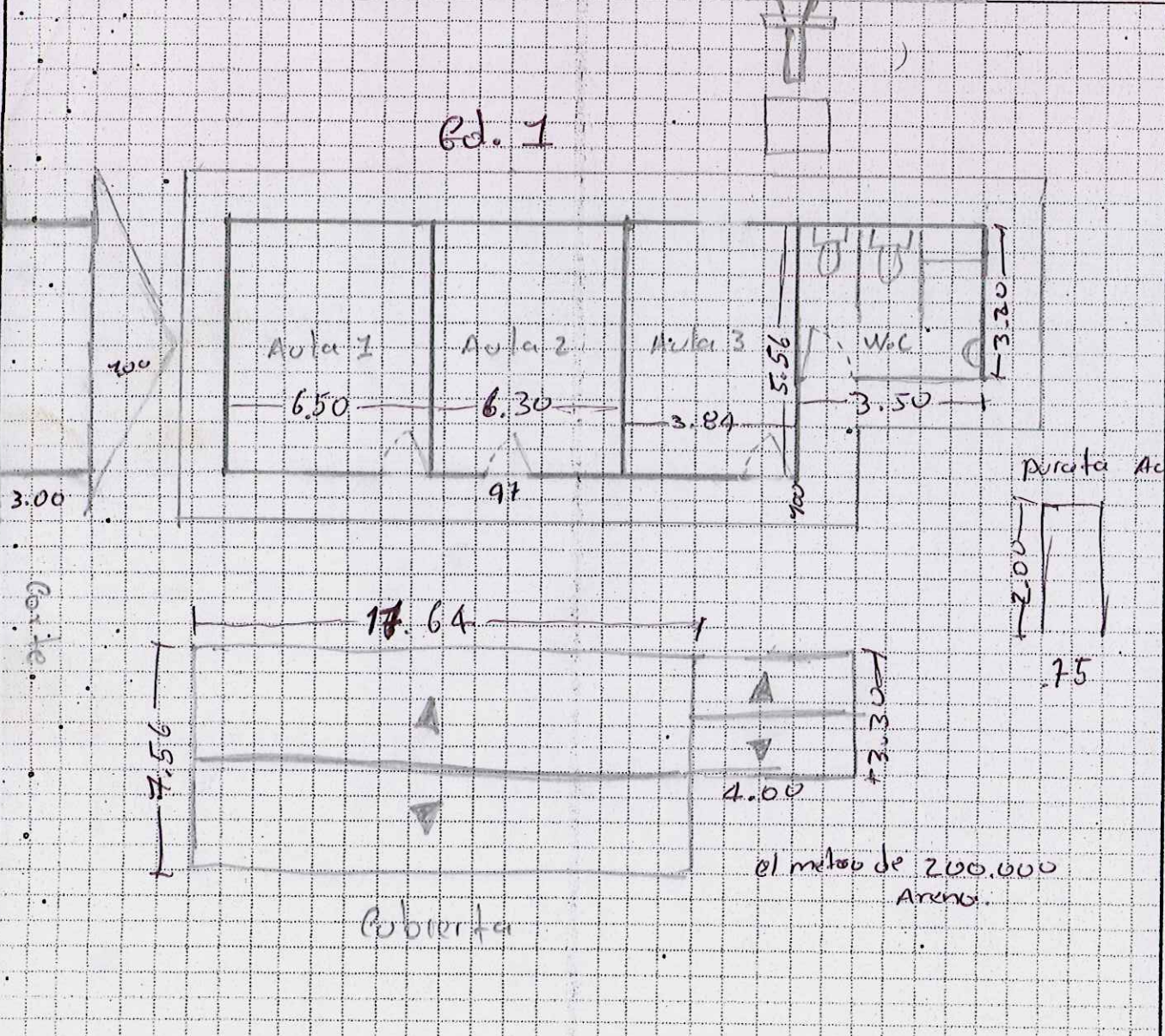

Debe tener en cuenta en el esquema los siguientes aspectos:

- 1. Ubicación de elementos hidráulicos y sanitarios :indicar: ubicación de acometida hidraulica y diámetro - tanques de reserva y su dimensión.
- 2. Ubicación de elementos eléctricos: indicar ubicación del transformador - contador - tablero eléctrico - planta eléctrica.

IV. CONTACTOS

Acompañamiento por parte del MEN

Nombre: _____
 Email: _____
 Teléfono: _____

Firma _____
 C.C. _____

Acompañamiento de la OIM:

Nombre: _____
 Email: _____
 Teléfono: _____

Firma _____
 Cargo: _____

Acompañamiento de la Institución Educativa/Secretaría de Educación/Alcaldía Municipal.

Nombre: Jesús Iván Herrillo Ruiz
 Email: iherrillo71@gmail.com
 Teléfono: 312 834 7733

Firma [Signature]
 Cargo: Rectór 4832830

Acompañamiento adicional por la Institución Educativa/Secretaría de Educación/Alcaldía Municipal.

Nombre: _____
 Email: _____
 Teléfono: _____

Firma _____
 Cargo: _____

IV. CONTACTOS

Acompañamiento por parte del contratista:

Nombre:
 Email:
 Teléfono:

Firma
 C.C.

Acompañamiento del componente social:

Nombre: Tony Barza Hernández
 Email: montgomery@com.75@gmail.com
 Teléfono: 310 8000410

Firma
 Cargo:

[Handwritten Signature]
 Profesional social

Otros:

Nombre:
 Email:
 Teléfono:

Firma
 Cargo:

Nombre:
 Email:
 Teléfono:

Firma
 Cargo:

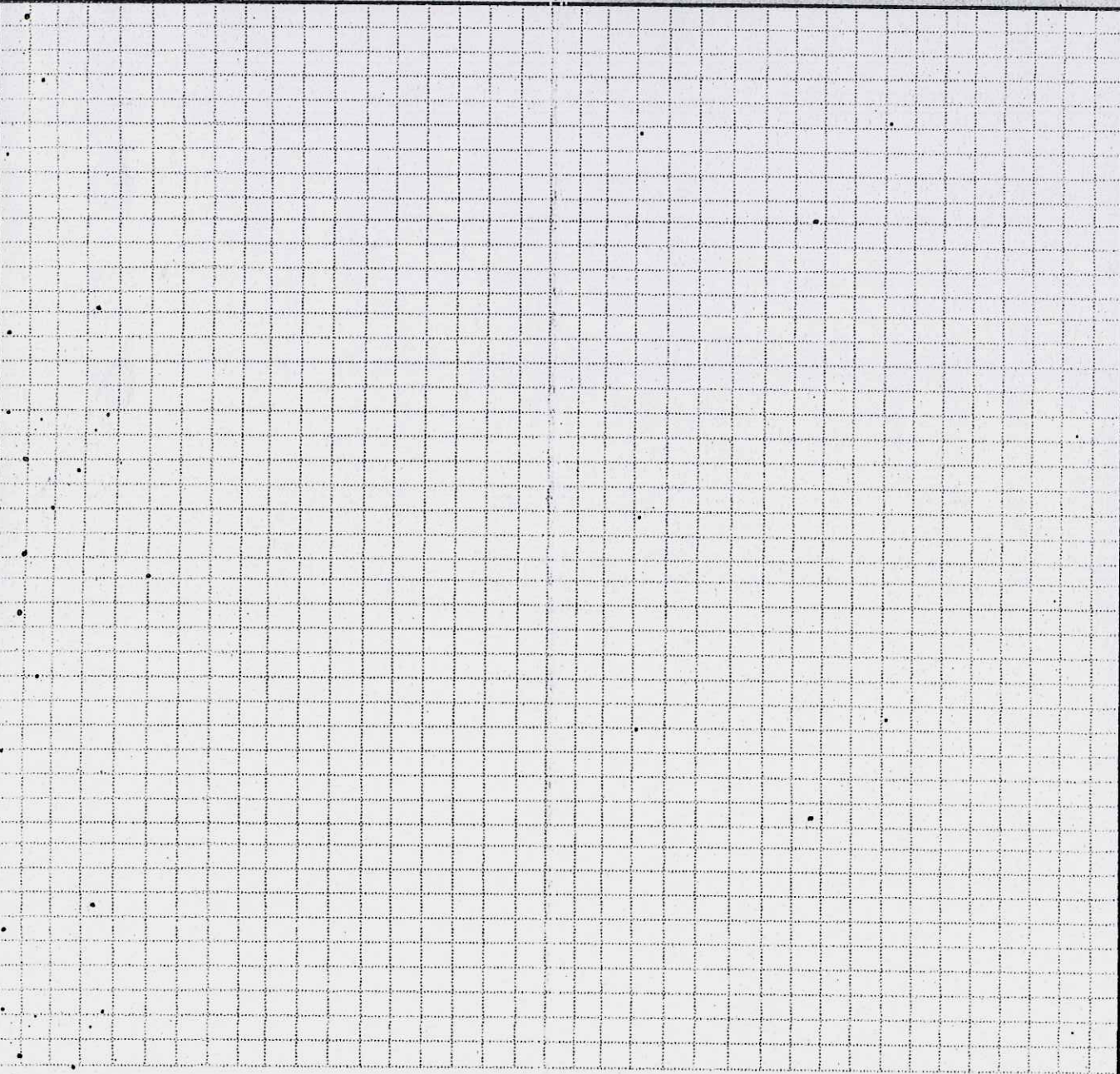

1		2	
3		4	
5		6	

VI. CONDICIONES DEL PREDIO PARA TENER EN CUENTA EN EL PRESUPUESTO

Acceso al predio
 Vehicular Peatonal Fluvial Marítima Otro: _____

Distancia en km desde el casco urbano **87.80 Km**

El predio cuenta con servicios de:
 Agua SI NO Luz SI NO Gas SI NO Alcantaril SI NO Tel. SI NO

Se requiere realizar demoliciones SI NO M2 Material predominante _____

OBSERVACIONES Y RECOMENDACIONES (Relacione aquí todo lo que considere importante como parte del diagnóstico)

Durante se realizó la visita no se encontró la documentación de la sede y la comunidad dijo que estar en terreno y no fue posible conseguir la información de la cantidad de los albañiles por nivel.



OSCAR NOEL MAYOR POSSO
INGENIERO CIVIL

CONTRATO DE OBRA OIM
No. 462 De 2018 CM 374

ACTA DE REUNIÓN

PROYECTO: DIAGNOSTICOS Y MEJORAMIENTOS SEDES EDUCATIVAS UBICADAS EN LOS DIFERENTES DEPARTAMENTOS A NIVEL NACIONAL - GRUPO 5 - VALLE DEL CAUCA - CHOCÓ - TOLIMA (VAGHOTO)

Fecha: 22/08/2018

Hora Inicio: 4:09

Hora Termina: 5:30

Lugar de reunión: Balcon de la sede.

ASISTENTES A LA REUNIÓN:

CARGO / OFICIO	NOMBRE / DATOS / C.C.
Presidente consejo	Duis ANGLIO 5991271
Presidente	RUFINO MURILLO: 4834853

OBJETO DE LA REUNIÓN:

- 1.- tratar de dar solución técnica estructural.
- 2.-
- 3.-
- 4.-

DESARROLLO DE LA REUNIÓN:

- 1.- se habla que hay que cambiar la cubierta común por
- 2.- tipo arquitectónica por temas de durabilidad
- 3.- si la batería sanitaria esta buena pero no hay
- 4.- tanque elevado.

CONCLUSIONES Y COMPROMISOS::

- 1.- Cambio de cubierta - perfiles Metálicos
- 2.- Compra 2 tanques de 1000 ltr, y Bomba
- 3.- Cambiar puertas del aula # 2
- 4.- pintura para Marcos, y Muros
- 5.- Cambiar protector para ventanas

Conservación peso se debe cambiar 2 terminales zinc
Para constancia de lo anterior, firman la presente acta los que en ella intervinieron:

Nombre:
Cargo:

Nombre:
Cargo:



Asesoría y Gestión para Migración y DTA
de la OIM, Ministerio de Asesoría



OSCAR NOEL MAYOR POSSO
INGENIERO CIVIL

CONTRATO DE OBRA OIM
No. 462 De 2018 CM 374

ACTA DE REUNIÓN

Nombre:
Cargo:

Nombre:
Cargo:

Nombre:
Cargo:

Nombre:
Cargo:

Nombre:
Cargo:

Nombre:
Cargo:

Nombre:
Cargo:

Nombre:
Cargo:

Nombre:
Cargo:

Nombre:
Cargo: