

22

DIAGNÓSTICO CONSTRUCCIÓN DE INFRAESTRUCTURA EDUCATIVA

I. INFORMACIÓN GENERAL DEL ESTABLECIMIENTO EDUCATIVO

NOMBRE DE LA INSTITUCIÓN EDUCATIVA: Manuel F. Pineda Lobato
 CODIGO DANE INSTITUCIÓN EDUCATIVA: 227361002240
 NOMBRE DE LA SEDE EDUCATIVA: Escuela nueva dipuido
 CODIGO DANE DE LA SEDE EDUCATIVA: 227361002096
 Dirección/ Municipio: Medio sanjuan Departamento: Chocó
 FECHA DE INICIA: DIA 23 MES 08 AÑO 2018 JORNADAS: MAÑANA TARDE NOCHE
 COORDENADAS GEOGRAFICAS (GPS): X: N 4° 52' 41" Y: E - 76° 51' 48"
 RECTOR: Jesús Ivan Morillo Ruiz URBANA RURAL
 E-mail: ivanmorillo71@gmail.com TELÉFONO: 312 834 7733
 * La I.E. dispone de predio con certificado de libertad y tradición, escritura a nombre de la I.E. o del Municipio ó resolución de adjudicación de etnias indígenas o afrocolombianos. SI NO Tipo de doc.: Certificado
 No del doc.: concejo comunitario
 Anexa documento: SI NO

El predio o el inmueble donde se ubica el establecimiento educativo se encuentra en un terreno estable y no genera ningún tipo de riesgo para los estudiantes: SI NO

* En caso de que la respuesta sea NO indique a continuación porque:
 Deslizamiento Receptor de Deslizamiento Zona Pantanosa Problemas estructurales
 Inundación Relleno Sanitario Zona de protección otro, ¿Cuál?

Amplie si considera :

II. INFORMACIÓN BASE (DATOS DE MATRICULA DE LA MAYOR JORNADA)	GRADO	No. NIÑOS	No. NIÑAS	GRADO	No. NIÑOS	No. NIÑAS	GRADO	No. NIÑOS	No. NIÑAS	No. ADULTOS	
	PREJARDIN		0	0	PRIMERO	17	12	SEXTO	0	0	Adultos Mujeres
JARDIN		0	0	SEGUNDO	9	12	SÉPTIMO	0	0	Adultos hombres	0
TRANSICIÓN		20	10	TERCERO	17	13	OCTAVO	0	0	TOTAL	0
				CUARTO	11	12	NOVENO	0	0	TOTAL ESTUDIANTES EN EL ESTABLECIMIENTO EDUCATIVO	
				QUINTO	10	13	DECIMO	0	0		
ESTUDIANTES							ONCE	0	0	No. 75.6	
TOTAL		20	10	TOTAL	64	62	TOTAL	0	0		

II. INFORMACIÓN DE LA INFRAESTRUCTURA EXISTENTE

No. DE AULAS: 7 BIBLIOTECA: NO LABORATORIO: NO otro, Cual?
 No. BATERIA SANITARIA: 2 No. De aparatos: 6 COMEDOR: SI INTERNADO: NO

III. NECESIDADES DE MEJORAMIENTO DE LA INFRAESTRUCTURA EXISTENTE

Nota: (De la siguiente relación de actividades, si el establecimiento lo requiere, relacione su Ubicación, cantidad, Unidad, Medidas y el Material estimado, de lo contrario indique /)

1. AGUA Y SANEAMIENTO BÁSICO : El establecimiento requiere:
- A. TANQUE ALMACENAMIENTO AGUA: Ubicación: Bono Cant: 1 UND: Uno Medidas: Estándar Material: Plástico
 B. TUBERIA HIDRÁULICA Y ACCESORIOS Ubicación: Bono Cant: 15 UND: ml Medidas: Estándar Material: Pvc
 C. POZO SÉPTICO: Ubicación: 0 Cant: 0 UND: 0 Medidas: 0 Material: 0
 D. TUBERIA SANITARIA Y ACCESORIOS: Ubicación: 0 Cant: 0 UND: 0 Medidas: 0 Material: 0
 E. CAJAS DE INSPECCIÓN: Ubicación: 0 Cant: 0 UND: 0 Medidas: 0 Material: 0
 F. CANAL Y BANTES AGUAS LLUVIAS: Ubicación: 0 Cant: 0 UND: 0 Medidas: 0 Material: 0
 G. Otro Ubicación: Cant: UND: Medidas: Material:

III. LEVANTAMIENTO DEL PREDIO Y UBICACIÓN DE LOS ESPACIOS (INCLUIR MEDIDAS)

Ubicar según Norte

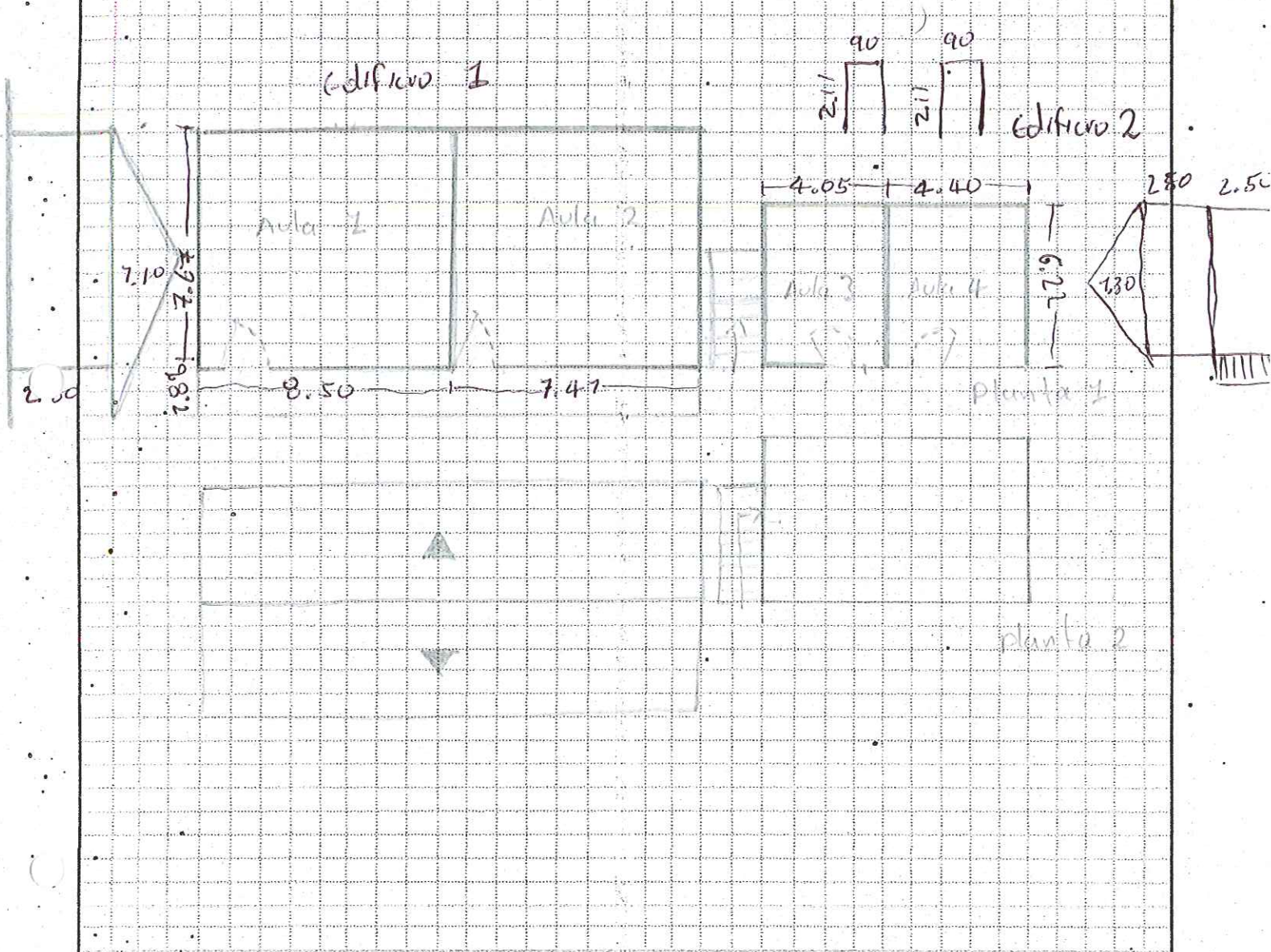

Debe tener en cuenta en el esquema los siguientes aspectos:

1. Ubicación de elementos hidráulicos y sanitarios: indicar: ubicación de acometida hidráulica y diámetro - tanques de reserva y su dimensión.
2. Ubicación de elementos eléctricos: indicar ubicación del transformador - contador - tablero eléctrico - planta eléctrica.

IV. CONTACTOS

Acompañamiento por parte del MEN

Nombre: _____
 Email: _____
 Teléfono: _____

Firma
C.C.

Acompañamiento de la OIM:

Nombre: _____
 Email: _____
 Teléfono: _____

Firma
Cargo:

Acompañamiento de la Institución Educativa/Secretaría de Educación/Alcaldía Municipal.

Nombre: Jesús Iván Murillo Ruiz
 Email: ivamurillo71@gmail.com
 Teléfono: 312 834 7733

Firma
Cargo:

[Handwritten Signature]
 4832830/Ismael Rectro

Acompañamiento adicional por la Institución Educativa/Secretaría de Educación/Alcaldía Municipal.

Nombre: _____
 Email: _____
 Teléfono: _____

Firma
Cargo:

IV. CONTACTOS

Acompañamiento por parte del contratista:

Nombre: Johán Córdoba
Email: jo.cordoba24@gmail.com
Teléfono: 3104224123

Firma: [Signature]
C.C.: 1076325190

Acompañamiento del componente social:

Nombre: Jenny O. Mansueti
Email: jenny.mansueti75@gmail.com
Teléfono: 3108444410

Firma: [Signature]
Cargo: PROFESIONAL SOCIAL

Otros:

Nombre: _____
Email: _____
Teléfono: _____

Firma: _____
Cargo: _____

Nombre: _____
Email: _____
Teléfono: _____

Firma: _____
Cargo: _____

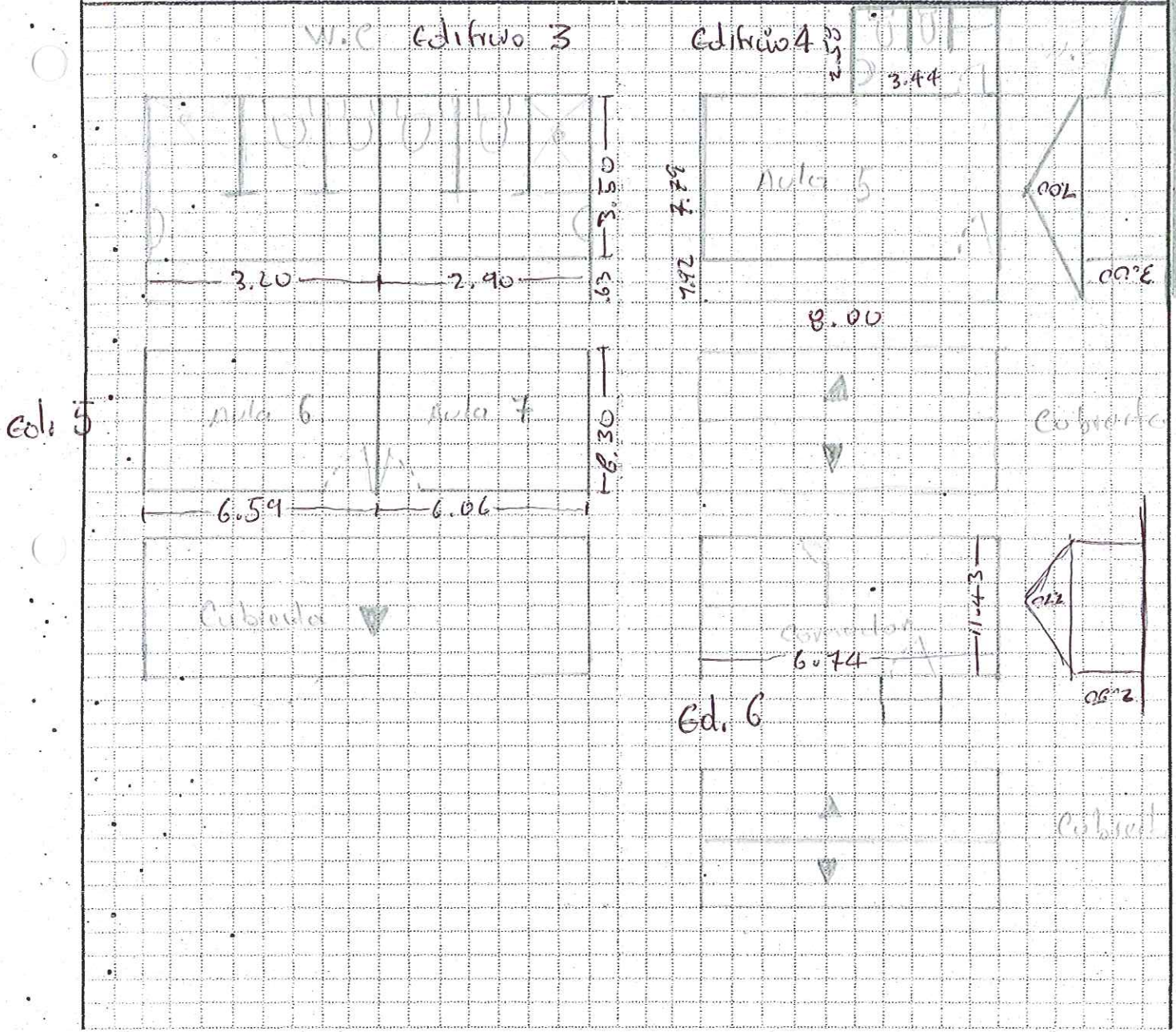

1		2	
3		4	
5		6	

VI. CONDICIONES DEL PREDIO PARA TENER EN CUENTA EN EL PRESUPUESTO

Acceso al predio
 Vehicular • Peatonal Fluvial Marítima Otro: Distancia en km desde el casco urbano **87.30 km**

El predio cuenta con servicios de:

Agua SI NO Luz SI NO Gas SI NO Alcantaril SI NO Tel. SI NO

Se requiere realizar demoliciones SI NO M2 Material predominante _____

OBSERVACIONES Y RECOMENDACIONES (Relacione aquí todo lo que considere importante como parte del diagnóstico)

La institución en general se encuentra en lo que es la estructura física, lo cubierto si está en muy mal estado.

La comunidad no quiso firmar, porque argumentan que en muchas ocasiones han ido buscando información y ellos firman y nunca se utilizan nada "según ellos"



OSCAR NOEL MAYOR POSSO
INGENIERO CIVIL

CONTRATO DE OBRA OIM
No. 462 De 2018 CM 374

ACTA DE REUNIÓN

PROYECTO: DIAGNOSTICOS Y MEJORAMIENTOS SEDES EDUCATIVAS UBICADAS EN LOS DIFERENTES DEPARTAMENTOS
A NIVEL NACIONAL - GRUPO 5 - VALLE DEL CAUCA - CHOCÓ - TOLIMA (VACHOTO)

Fecha: 23/08/2018

Hora Inicio: 7:15

Hora Termina: 9:10

Lugar de reunión: cancha de diburdu

ASISTENTES A LA REUNIÓN:

CARGO / OFICIO	NOMBRE / DATOS / C.C.
Coordinadora sed chocho	María Oigna Rivera 26330939

OBJETO DE LA REUNIÓN:

- 1.- solucionar técnicamente los problemas estructurales
- 2.-
- 3.-
- 4.-

DESARROLLO DE LA REUNIÓN:

- 1.- se habla de tirar una loza en el aula 4 y 5.
- 2.- para organizar la biblioteca
- 3.-
- 4.-

CONCLUSIONES Y COMPROMISOS::

- 1.- Cambiar cubierta del aula 7 y 6, pintura para los mismos
- 2.- y perfiles
- 3.- pintura para Restaurantes, organizar los punto electricos
- 4.- y cambio de cubierta.
- 5.- Cambiar cubierta del aula 5 y de la batería sanitaria

Para constancia de lo anterior, firman la presente acta los que en ella intervinieron:

Pintura para el aula 1, 2, 3

Pintura para el aula 4, 5, 6, 7 y cambio de puertas.

Nombre:
Cargo:

Nombre:
Cargo:



OSCAR NOEL MAYOR POSSO
INGENIERO CIVIL

CONTRATO DE OBRA OIM
No. 462 De 2018 CM 374

ACTA DE REUNIÓN

Nombre:
Cargo:

Nombre:
Cargo:

Nombre:
Cargo:

Nombre:
Cargo:

Nombre:
Cargo:

Nombre:
Cargo:

Nombre:
Cargo:

Nombre:
Cargo:

Nombre:
Cargo:

Nombre:
Cargo: