

DIAGNÓSTICO CONSTRUCCIÓN DE INFRAESTRUCTURA EDUCATIVA

I. INFORMACIÓN GENERAL DEL ESTABLECIMIENTO EDUCATIVO

NOMBRE DE LA INSTITUCIÓN EDUCATIVA: **Jose Eulides Mosquera**  
 CODIGO DANE INSTITUCIÓN EDUCATIVA:  
 NOMBRE DE LA SEDE EDUCATIVA: **Escuela Nueva El Paso. sede #2**  
 CODIGO DANE DE LA SEDE EDUCATIVA: **227205000571**  
 Dirección Municipio: **Choco Condoto** Departamento: **Choco**  
 FECHA DE VISITA DIA: **06** MES: **08** AÑO: **2018** JORNADAS:  MAÑANA  TARDE  NOCHE   
 COORDENADAS GEOGRAFICAS (GPS): X: Y: **5° 5' 50.96" N. 76° 28' 42.81" O**  
 RECTOR: **Doralina Aguilar Andrade** URBANA:  RURAL:  **El Paso**  
 E-mail: TELÉFONO:  
 \* La I.E. dispone de predio con certificado de libertad y tradición, escritura a nombre de la I.E. o del Municipio ó resolución de adjudicación de etnias indígenas o afrocolombianos. SI  NO  Tipo de doc.: **Condejo Comunitario**  
 Anexa documento: SI  NO

El predio del inmueble donde se ubica el establecimiento educativo se encuentra en un terreno estable y no genera ningún tipo de riesgo para los estudiantes: SI  NO

\* En caso de que la respuesta sea NO indique a continuación porque:  
 Deslizamiento  Receptor de Deslizamiento  Zona Pantanosa  Problemas estructurales otro, ¿Cual? **En Escaleras**  
 Inundación  Relleno Sanitario  Zona de protección

II. INFORMACIÓN BASE (DATOS DE MATRICULA DE LA MAYOR JORNADA)	GRADO	No. NIÑOS	No. NIÑAS	GRADO	No. NIÑOS	No. NIÑAS	GRADO	No. NIÑOS	No. NIÑAS	No. ADULTOS
	PREJARDIN				PRIMERO	3	1	SEXTO	4	
JARDIN				SEGUNDO	2	1	SÉPTIMO	3	2	Adultos hombres
TRANSICIÓN	4	1		TERCERO	4	4	OCTAVO	3	2	TOTAL
				CUARTO	2	5	NOVENO			TOTAL ESTUDIANTES EN EL ESTABLECIMIENTO EDUCATIVO
				QUINTO	5	4	DECIMO			
ESTUDIANTES	TOTAL	4	1	TOTAL	16	15	TOTAL	11	6	No. <b>53</b>

II. INFORMACIÓN DE LA INFRAESTRUCTURA EXISTENTE

No. DE AULAS: **7** BIBLIOTECA:  LABORATORIO:   
 No. BATERIA SANITARIA: **2** No. De aparatos: **6** COMEDOR:  INTERNADO:  otro, Cual?

III. NECESIDADES DE MEJORAMIENTO DE LA INFRAESTRUCTURA EXISTENTE

Nota: (De la siguiente relación de actividades, si el establecimiento lo requiere, relacione su Ubicación, cantidad, Unidad, Medidas y el Material estimado, de lo contrario indique /)

I. AGUA Y SANEAMIENTO BÁSICO : El establecimiento requiere:

A. TANQUE ALMACENAMIENTO AGUA: Ubicación:  Cant: UND: Medidas: Material:  
 B. TUBERIA HIDRÁULICA Y ACCESORIOS: Ubicación:  Cant: UND: Medidas: Material:  
 C. POZO SÉPTICO: Ubicación:  Cant: UND: Medidas: Material:  
 D. TUBERIA SANITARIA Y ACCESORIOS: Ubicación: **Danos** Cant: UND: Medidas: **36mts** Material: **PVC**  
 E. CAJAS DE INSPECCIÓN: Ubicación:  Cant: UND: Medidas: Material:  
 F. CANAL Y BANTES AGUAS LLUVIAS: Ubicación: **Aulas** Cant: UND: Medidas: **44mts** Material: **PVC** **2mta 2018**  
 G. Otro: Ubicación: Cant: UND: Medidas: Material:

2. **MANTENIMIENTO CORRECTIVO:** El establecimiento requiere:

A. REPOSICIÓN DE TEJA:	Ubicación: <u>Aulas</u>	Cant: <u>1</u>	UND: <u>1</u>	Medidas: <u>120m<sup>2</sup></u>	Material: <u>PVC</u>
B. REPOSICIÓN ESTRUCTURA CUBIERTA	Ubicación: <u>Aulas</u>	Cant: <u>1</u>	UND: <u>1</u>	Medidas: <u>120m<sup>2</sup></u>	Material: <u>Metálica</u>
C. REPOSICIÓN DE SANITARIO	Ubicación: <u>baños</u>	Cant: <u>2</u>	UND: <u>5</u>	Medidas: <u>1</u>	Material: <u>1</u>
D. REPOSICIÓN DE LAVAMOS	Ubicación: <u>Baños</u>	Cant: <u>2</u>	UND: <u>5</u>	Medidas: <u>1</u>	Material: <u>1</u>
E. REPOSICIÓN DE ORINAL	Ubicación: <u>1</u>	Cant: <u>1</u>	UND: <u>1</u>	Medidas: <u>1</u>	Material: <u>1</u>
F. REPOSICIÓN DE MESÓN	Ubicación: <u>1</u>	Cant: <u>1</u>	UND: <u>1</u>	Medidas: <u>1</u>	Material: <u>1</u>
G. REPOSICIÓN DE MURO	Ubicación: <u>1</u>	Cant: <u>1</u>	UND: <u>1</u>	Medidas: <u>1</u>	Material: <u>1</u>
H. REPOSICIÓN ENCHAPE PARED	Ubicación: <u>Baños</u>	Cant: <u>2</u>	UND: <u>1</u>	Medidas: <u>62.6 m<sup>2</sup></u>	Material: <u>Cerámico</u>
I. REPOSICIÓN ENCHAPE PISO	Ubicación: <u>Baños</u>	Cant: <u>2</u>	UND: <u>1</u>	Medidas: <u>11.4 m<sup>2</sup></u>	Material: <u>Cerámica</u>
J. REPOSICIÓN POSETA LAVATRAPEROS	Ubicación: <u>1</u>	Cant: <u>1</u>	UND: <u>1</u>	Medidas: <u>1</u>	Material: <u>1</u>
K. REPOSICIÓN DE PUERTAS:	Ubicación: <u>Aulas y Baños</u>	Cant: <u>16</u>	UND: <u>16</u>	Medidas: <u>16</u>	Material: <u>Metálica</u>
L. REPOSICIÓN DE VENTANAS:	Ubicación: <u>Aulas</u>	Cant: <u>16</u>	UND: <u>16</u>	Medidas: <u>2x1</u>	Material: <u>1</u>
M. REPOSICIÓN DE CIELO RASO:	Ubicación: <u>1</u>	Cant: <u>1</u>	UND: <u>1</u>	Medidas: <u>1</u>	Material: <u>1</u>
N. REPOSICIÓN DE LÁMPARAS:	Ubicación: <u>Aulas</u>	Cant: <u>28</u>	UND: <u>28</u>	Medidas: <u>1</u>	Material: <u>tipo led</u>
Ñ. REP. INTERRUPTORES Y O TOMAS:	Ubicación: <u>Aulas</u>	Cant: <u>28</u>	UND: <u>28</u>	Medidas: <u>1</u>	Material: <u>1</u>
O. REPOSICIÓN TABLERO ELÉCTRICO:	Ubicación: <u>1</u>	Cant: <u>1</u>	UND: <u>1</u>	Medidas: <u>1</u>	Material: <u>1</u>
P. INSTALACIÓN TUBERÍA MT:	Ubicación: <u>Aulas</u>	Cant: <u>1</u>	UND: <u>1</u>	Medidas: <u>120mts</u>	Material: <u>mt</u>
Q. Otro	Ubicación: <u>1</u>	Cant: <u>1</u>	UND: <u>1</u>	Medidas: <u>1</u>	Material: <u>1</u>

R. SUMINISTRO E INSTALACIÓN DE PANEL SOLAR: (SÓLO PARA ILUMINACIÓN, INDICAR NÚMERO DE BOMBILLOS A ABASTECER)

3. **MANTENIMIENTO PREVENTIVO :** El establecimiento requiere:

A. PAÑETE MURO M2:	Ubicación: <u>Aulas</u>	Cant: <u>1</u>	UND: <u>1</u>	Medidas: <u>480m<sup>2</sup></u>	Material: <u>Paquete</u>
B. VINILO SOBRE MURO 2 MANOS:	Ubicación: <u>Aulas</u>	Cant: <u>1</u>	UND: <u>1</u>	Medidas: <u>480m<sup>2</sup></u>	Material: <u>Tipo 1</u>
C. KORAZA SOBRE MURO 2 MANOS:	Ubicación: <u>Aulas</u>	Cant: <u>1</u>	UND: <u>1</u>	Medidas: <u>480m<sup>2</sup></u>	Material: <u>Ko122</u>
D. IMPERMEABILIZACIÓN MUROS	Ubicación: <u>1</u>	Cant: <u>1</u>	UND: <u>1</u>	Medidas: <u>1</u>	Material: <u>1</u>
E. IMPERMEABILIZACIÓN PLACAS:	Ubicación: <u>1</u>	Cant: <u>1</u>	UND: <u>1</u>	Medidas: <u>1</u>	Material: <u>1</u>
F. CAMBIO DE GRIFERÍA:	Ubicación: <u>Baños</u>	Cant: <u>11</u>	UND: <u>11</u>	Medidas: <u>1</u>	Material: <u>1</u>
G. Otro: Cual?	Ubicación: <u>1</u>	Cant: <u>1</u>	UND: <u>1</u>	Medidas: <u>1</u>	Material: <u>1</u>

4. **DOTACIÓN DE MOBILIARIO:** (Si no existe el elemento o esta en avanzado estado de deterioro\*) El establecimiento requiere:

A. TABLERO:	Deterioro: <u>SI</u>	No existe: <u>1</u>	Cantidad: <u>7</u>
B. PUESTO PARA DOCENTE (MESA Y SILLA):	Deterioro: <u>1</u>	No existe: <u>X</u>	Cantidad: <u>7</u>
C. PUESTO UNIPERSONAL ALUMNO (MESA Y SILLA):	Deterioro: <u>SI</u>	No existe: <u>1</u>	Cantidad: <u>1</u>
D. MUEBLE DE ALMACENAMIENTO:	Deterioro: <u>SI</u>	No existe: <u>1</u>	Cantidad: <u>30</u>
E. TANDEM DE CANECAS:	Deterioro: <u>1</u>	No existe: <u>X</u>	Cantidad: <u>5</u>

\* Estado de deterioro: Faltan piezas al mobiliario ejm: tornillos, piezas completas, chapas; presenta deficiencias físicas como desoldado, con filos o puntas oxidadas cortantes, fracturas o huecos, son inestables e inseguros.

5. **CONSTRUCCIÓN NUEVA :** El establecimiento evidencia la falta de instalaciones y ambientes escolares (Describe claramente la necesidad, indicando el motivo, el tipo y número de espacios requeridos)

.....

.....

.....

.....

.....

.....

.....

.....

.....

.....

III. LEVANTAMIENTO DEL PREDIO Y UBICACION DE LOS ESPACIOS ( INCLUIR MEDIDAS)

Ubicar según Norte

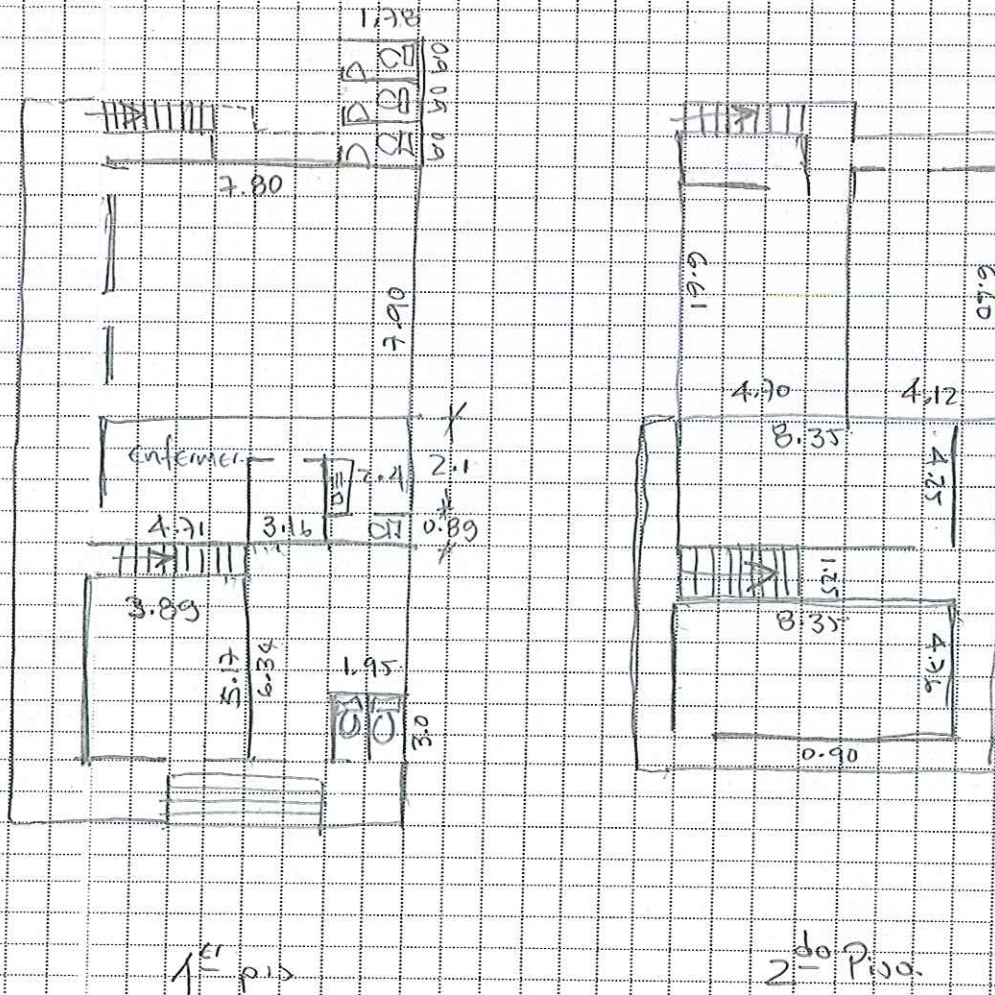

Debe tener en cuenta en el esquema los siguientes aspectos:

1. Ubicación de elementos hidráulicos y sanitarios: indicar: ubicación de acometida hidráulica y diámetro - tanques de reserva y su dimensión.
2. Ubicación de elementos eléctricos: indicar ubicación del transformador - contador - tablero eléctrico - planta eléctrica.

IV. CONTACTOS

Acompañamiento por parte del MEN

Nombre: \_\_\_\_\_  
 Email: \_\_\_\_\_  
 Teléfono: \_\_\_\_\_

Firma \_\_\_\_\_  
 C.C. \_\_\_\_\_

Acompañamiento de la OIM:

Nombre: \_\_\_\_\_  
 Email: \_\_\_\_\_  
 Teléfono: \_\_\_\_\_

Firma \_\_\_\_\_  
 Cargo: \_\_\_\_\_

Acompañamiento de la Institución Educativa/Secretaría de Educación/Alcaldía Municipal.

Nombre: \_\_\_\_\_  
 Email: \_\_\_\_\_  
 Teléfono: \_\_\_\_\_

Firma \_\_\_\_\_  
 Cargo: \_\_\_\_\_

Acompañamiento adicional por la Institución Educativa/Secretaría de Educación/Alcaldía Municipal.

Nombre: \_\_\_\_\_  
 Email: \_\_\_\_\_  
 Teléfono: \_\_\_\_\_

Firma \_\_\_\_\_  
 Cargo: \_\_\_\_\_

1	2
3	4
5	6

**VI. CONDICIONES DEL PREDIO PARA TENER EN CUENTA EN EL PRESUPUESTO**

Acceso al predio  Vehicular  Peatonal  Fluvial  Marítima  Otro: \_\_\_\_\_ Distancia en km desde el casco urbano \_\_\_\_\_

El predio cuenta con servicios de:  
 Agua SI  NO  Luz SI  NO  Gas SI  NO  Alcantarill SI  NO  Tel. SI  NO

Se requiere realizar demoliciones SI  NO  \_\_\_\_\_ M2 Material predominante \_\_\_\_\_

**OBSERVACIONES Y RECOMENDACIONES** (Relacione aquí todo lo que considere importante como parte del diagnóstico)

Requieren cambio de cubierta.  
 Cambio de Baterías Sanitarias y Accesorios  
 Pintura y Pautetes  
 Arreglo escaleras  
 Construir un lugar para recreacion.  
 Enchape pisos. Aulas.

IV. CONTACTOS

Acompañamiento por parte del contratista:

Nombre: Carlos Londono  
 Email: londonogus72@yahoo.es  
 Teléfono: 312 323 2200



Firma  
C.C. 94313032

Acompañamiento del componente social:

Nombre: MIGUEL ANCEL MOSQUERA  
 Email: miguelamosquera@gmail.com  
 Teléfono: 312 263 911

Firma Miguel Angel  
Cargos:

Otros:

Nombre: Wilman Favió Ruiz iBaraja  
 Email:  
 Teléfono: 312 617 8192

Firma Wilman Ruiz  
Cargos: Secretario 1133 644 757

Nombre: Efréyda Mosquera M  
 Email:  
 Teléfono:

Firma Efréyda Mosquera  
Cargos: tesorera 35852101

Jabridy Mosquera Mosquera	Jabridy Mosquera	1010140375
Mariluz Sanchez Benitez	Mariluz Sanchez	10301120436
JHANNED MARTINEZ MOSQUERA	<del>Martinez</del>	11936186
Reyni Pasibuenz Luna	Lider	11936840
Daniel Aron Valderrema	Padre	11635259
Jesus perea	Fiscal	11995026
Ana Marleny Perea Mosquera	madre	3585226

Acompañamiento Social

Yecidia Suarez Rendón Valera  
 Trabajadora Social

Monica Coral Cel: 3006929476  
 Esp. Cultura de Paz y DIH

Profesor Jhannia Martinez Mosquera 3122633913

06 Agui 2019

# Escuela Nueva el Peru

22  
5

3 Ventanas  
32 m<sup>2</sup>  
9.6 x 2.50 = 24.0

1<sup>er</sup> Piso

2<sup>do</sup> Piso

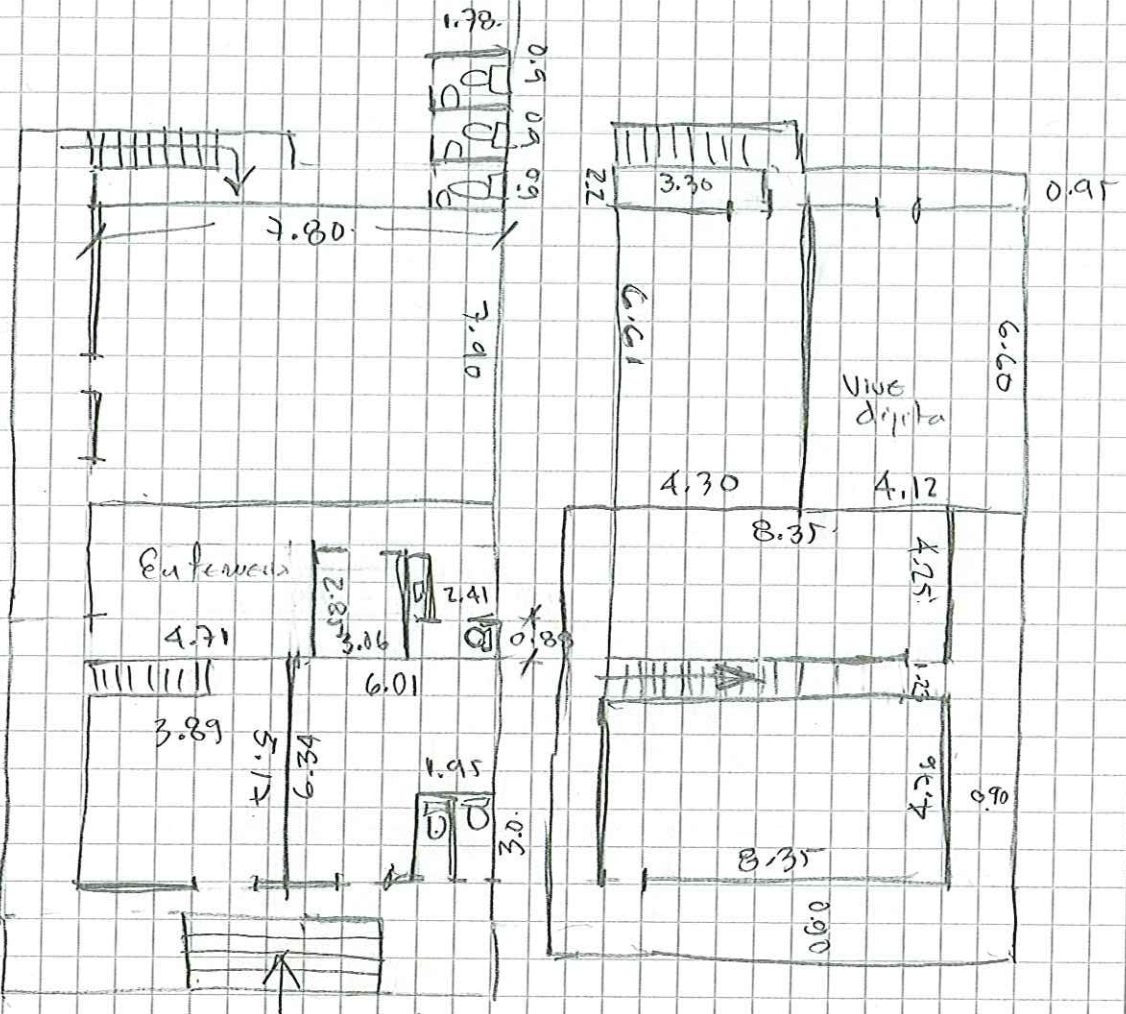

Altura 2.40

5° 05' 50.933  
76° 28' 43.537  
166.5mm



**ACTA DE SOCIALIZACION**

ENTIDAD TERRITORIAL	MUNICIPIO	INSTITUCION EDUCATIVA	CONTRATO	OBJETO DEL PROYECTO	FECHA
Platacaro Choco.		Jose Edises Mosquera N. del Pado		Socializacion en Platacaro	06-Agosto 2018

ACTIVIDADES

Se socializa en la oficina de Platacaro de condoto. la visita a la sede Jose Edises Mosquera sede Nueva del Pado.

- Diana Londoño 94313032
- Edwin Gomez Mosquera 3218013586 Id. Secretario Platacaro
- Federico Rojas Vinaza 105383630
- Dora Alicia Aguilar 26.317.299 - 313 710 7775
- Yonica Coral c.c.66778718-3006928476
- Yerald Savi Cortoba Vuela 3148201481.