

DIAGNÓSTICO CONSTRUCCIÓN DE INFRAESTRUCTURA EDUCATIVA

I. INFORMACIÓN GENERAL DEL ESTABLECIMIENTO EDUCATIVO

NOMBRE DE LA INSTITUCIÓN EDUCATIVA: Centro Educativo primitivo palacio
 CODIGO DANE INSTITUCIÓN EDUCATIVA: 227615000048
 NOMBRE DE LA SEDE EDUCATIVA: sede el Cuervo
 CODIGO DANE DE LA SEDE EDUCATIVA: 227615001273
 Dirección/ Municipio: Carmen de Itabari Departamento: CHOCÓ
 FECHA DE VISITA DIA: 02 MES: 08 AÑO: 2018 JORNADAS: MAÑANA TARDE: NOCHE:
 COORDENADAS GEOGRAFICAS (GPS) X: 76° 54' 7.875" Y: 7° 13' 9.362"

SECTOR: Melkis Valoyes Cerdoza URBANA RURAL
 E-mail: melkisvaloyes@hotmail.com TELÉFONO: 314 892 8921

* La I.E. dispone de predio con certificado de libertad y tradición, escritura a nombre de la I.E. o del Municipio ó resolución de adjudicación de etnias indígenas o afrocolombianos. SI NO
 Tipo de doc.: certificado No del doc.: consejo comunitario
 Anexa documento: SI NO

El predio o el inmueble donde se ubica el establecimiento educativo se encuentra en un terreno estable y no genera ningún tipo de riesgo para los estudiantes: SI NO

* En caso de que la respuesta sea NO indique a continuación porque:
 Deslizamiento Receptor de Deslizamiento Zona Pantanosa Problemas estructurales
 Inundación Relleno Sanitario Zona de protección otro, ¿Cuál?

Amplie si considera :

II. INFORMACIÓN BASE (DATOS DE MATRICULA DE LA MAYOR JORNADA)	GRADO	No. NIÑOS	No. NIÑAS	GRADO	No. NIÑOS	No. NIÑAS	GRADO	No. NIÑOS	No. NIÑAS	No. ADULTOS		
	PREJARDIN		0	0	PRIMERO	9	7	SEXTO	2	1	Adultos Mujeres	0
JARDIN		0	0	SEGUNDO	6	8	SÉPTIMO	7	4	Adultos hombres	0	
TRANSICIÓN		12	2	TERCERO	3	5	OCTAVO	3	8	TOTAL		0
				CUARTO	4	5	NOVENO	4	3	TOTAL ESTUDIANTES EN EL ESTABLECIMIENTO EDUCATIVO		
				QUINTO	5	5	DECIMO	0	0			
							ONCE	0	0			
ESTUDIANTES	TOTAL	12	2	TOTAL	27	30	TOTAL	17	16	No. 104		

II. INFORMACIÓN DE LA INFRAESTRUCTURA EXISTENTE

No. DE AULAS: 7 BIBLIOTECA: NO LABORATORIO: NO otro, Cual?
 No. BATERIA SANITARIA: 7 No. De aparatos: 4 COMEDOR: SI INTERNADO: NO

III. NECESIDADES DE MEJORAMIENTO DE LA INFRAESTRUCTURA EXISTENTE

Nota: (De la siguiente relación de actividades, si el establecimiento lo requiere, relacione su Ubicación, cantidad, Unidad, Medidas y el Material estimado, de lo contrario indique /)

1. AGUA Y SANEAMIENTO BÁSICO : El establecimiento requiere:

A. TANQUE ALMACENAMIENTO AGUA:	Ubicación: Patio	Cant: 1	UND: UNO	Medidas: Estándar	Material: Plastico.
B. TUBERIA HIDRÁULICA Y ACCESORIOS:	Ubicación: Patio	Cant: 25	UND: ml	Medidas: Estándar	Material: PVC
C. POZO SEPTICO:	Ubicación: Patio	Cant: 1	UND: UNO	Medidas: Estándar	Material: Plastico.
D. TUBERIA SANITARIA Y ACCESORIOS:	Ubicación: Patio	Cant: 50	UND: ml	Medidas: Estándar	Material: PVC.
E. CAJAS DE INSPECCIÓN:	Ubicación: Patio	Cant: 1	UND: UNO	Medidas: 0.60x.60	Material: concreto o bloques.
F. CANAL Y BANTES AGUAS LLUVIAS:	Ubicación: Cubicito	Cant: 35.14	UND: ml	Medidas: Estándar	Material: PVC.
G. Otro: Pomba	Ubicación: Patio	Cant: 2	UND: UNO	Medidas: Estándar	Material: Plastico

2. MANTENIMIENTO CORRECTIVO: El establecimiento requiere:

A. REPOSICIÓN DE TEJA:	Ubicación: <u>Edf. 1</u>	Cant: <u>110</u>	UND: <u>m²</u>	Medidas: <u>Variable</u>	Material: <u>Forte o similar</u>
B. REPOSICIÓN ESTRUCTURA CUBIERTA:	Ubicación: <u>Edf. 1</u>	Cant: <u>110</u>	UND: <u>m²</u>	Medidas: <u>Variable</u>	Material: <u>Metálica o madera</u>
C. REPOSICIÓN DE SANITARIO	Ubicación: <u>Boñol</u>	Cant: <u>2</u>	UND: <u>Uno</u>	Medidas: <u>Estandar</u>	Material: <u>Corona.</u>
D. REPOSICIÓN DE LAVAMOS	Ubicación: <u>Boñol</u>	Cant: <u>2</u>	UND: <u>Uno</u>	Medidas: <u>Estandar</u>	Material: <u>Corona.</u>
E. REPOSICIÓN DE ORINAL	Ubicación: <u>0</u>	Cant: <u>0</u>	UND: <u>0</u>	Medidas: <u>0</u>	Material: <u>0</u>
F. REPOSICIÓN DE MESÓN	Ubicación: <u>0</u>	Cant: <u>0</u>	UND: <u>0</u>	Medidas: <u>0</u>	Material: <u>0</u>
G. REPOSICIÓN DE MURO	Ubicación: <u>0</u>	Cant: <u>0</u>	UND: <u>0</u>	Medidas: <u>0</u>	Material: <u>0</u>
H. REPOSICIÓN ENCHAPE PARED	Ubicación: <u>0</u>	Cant: <u>0</u>	UND: <u>0</u>	Medidas: <u>0</u>	Material: <u>0</u>
I. REPOSICIÓN ENCHAPE PISO	Ubicación: <u>0</u>	Cant: <u>0</u>	UND: <u>0</u>	Medidas: <u>0</u>	Material: <u>0</u>
J. REPOSICIÓN POSETA LAVATRAPEROS	Ubicación: <u>0</u>	Cant: <u>0</u>	UND: <u>0</u>	Medidas: <u>0</u>	Material: <u>0</u>
K. REPOSICIÓN DE PUERTAS:	Ubicación: <u>Boñol</u>	Cant: <u>5</u>	UND: <u>Uno</u>	Medidas: <u>0,92 x 2,16</u>	Material: <u>Madera o metálica</u>
L. REPOSICIÓN DE VENTANAS:	Ubicación: <u>Aulos</u>	Cant: <u>7462</u>	UND: <u>m²</u>	Medidas: <u>Variable</u>	Material: <u>Madera o metálica</u>
M. REPOSICIÓN DE CIELO RASO:	Ubicación: <u>0</u>	Cant: <u>0</u>	UND: <u>0</u>	Medidas: <u>0</u>	Material: <u>0</u>
N. REPOSICIÓN DE LÁMPARAS:	Ubicación: <u>Ko (w)</u>	Cant: <u>10</u>	UND: <u>Uno</u>	Medidas: <u>Estandar</u>	Material: <u>Vidrio</u>
Ñ. REP. INTERRUPTORES Y O TOMAS:	Ubicación: <u>Aulos</u>	Cant: <u>20</u>	UND: <u>Uno</u>	Medidas: <u>Estandar</u>	Material: <u>/</u>
O. REPOSICIÓN TABLERO ELÉCTRICO:	Ubicación: <u>Aulos</u>	Cant: <u>1</u>	UND: <u>Uno</u>	Medidas: <u>Estandar</u>	Material: <u>/</u>
P. INSTALACIÓN TUBERIA MT:	Ubicación: <u>Aulos</u>	Cant: <u>32</u>	UND: <u>ml</u>	Medidas: <u>Estandar</u>	Material: <u>Metálica.</u>
Q. Otro	Ubicación: <u>0</u>	Cant: <u>0</u>	UND: <u>0</u>	Medidas: <u>0</u>	Material: <u>0</u>
R. SUMINISTRO E INSTALACIÓN DE PANEL SOLAR: (SÓLO PARA ILUMINACIÓN, INDICAR NÚMERO DE BOMBILLOS A ABASTECER)					

3. MANTENIMIENTO PREVENTIVO : El establecimiento requiere:

A. PAÑETE MURO M2:	Ubicación: <u>0</u>	Cant: <u>0</u>	UND: <u>0</u>	Medidas: <u>0</u>	Material: <u>0</u>
B. VINILO SOBRE MURO 2 MANOS:	Ubicación: <u>Aulos</u>	Cant: <u>231,12</u>	UND: <u>m²</u>	Medidas: <u>Variable</u>	Material: <u>Pintura</u>
C. KORAZA SOBRE MURO 2 MANOS:	Ubicación: <u>Aulos</u>	Cant: <u>174,30</u>	UND: <u>m²</u>	Medidas: <u>Variable</u>	Material: <u>Pintura.</u>
D. IMPERMEABILIZACIÓN MUROS	Ubicación: <u>0</u>	Cant: <u>0</u>	UND: <u>0</u>	Medidas: <u>0</u>	Material: <u>0</u>
E. IMPERMEABILIZACIÓN PLACAS:	Ubicación: <u>0</u>	Cant: <u>0</u>	UND: <u>0</u>	Medidas: <u>0</u>	Material: <u>0</u>
F. CAMBIO DE GRIFERIA:	Ubicación: <u>0</u>	Cant: <u>0</u>	UND: <u>0</u>	Medidas: <u>0</u>	Material: <u>0</u>
G. Otro: Cual?	Ubicación: <u>0</u>	Cant: <u>0</u>	UND: <u>0</u>	Medidas: <u>0</u>	Material: <u>0</u>

4. DOTACIÓN DE MOBILIARIO: (Si no existe el elemento o esta en avanzado estado de deterioro*)El establecimiento requiere:

A. TABLERO	Deterioro	<input checked="" type="checkbox"/>	No existe	<input type="checkbox"/>	Cantidad	<u>6</u>
B. PUESTO PARA DOCENTE (MESA Y SILLA):	Deterioro	<input checked="" type="checkbox"/>	No existe	<input type="checkbox"/>	Cantidad	<u>6</u>
C. PUESTO UNIPERSONAL ALUMNO (MESA Y SILLA):	Deterioro	<input checked="" type="checkbox"/>	No existe	<input type="checkbox"/>	Cantidad	<u>86.</u>
D. MUEBLE DE ALMACENAMIENTO:	Deterioro	<input type="checkbox"/>	No existe	<input checked="" type="checkbox"/>	Cantidad	<u>0</u>
E. TANDEM DE CANECAS:	Deterioro	<input type="checkbox"/>	No existe	<input checked="" type="checkbox"/>	Cantidad	<u>0</u>

* Estado de deterioro: Faltan piezas al mobiliario ejm: tornillos, piezas completas, chapas; presenta deficiencias físicas como desoldado, con filos o puntas oxidadas cortantes, fracturas o huecos, son inestables e inseguros.

5. CONSTRUCCIÓN NUEVA : El establecimiento evidencia la falta de instalaciones y ambientes escolares (Describa claramente la necesidad, indicando el motivo, el tipo y número de espacios requeridos)

Construcción de estructura para montar tanque de almacenamiento para agua de todo baño y comedor, porque no tienen este servicio en la institución.

III. LEVANTAMIENTO DEL PREDIO Y UBICACIÓN DE LOS ESPACIOS (INCLUIR MEDIDAS) Ubicar

según Norte

Pág. 3 de 6

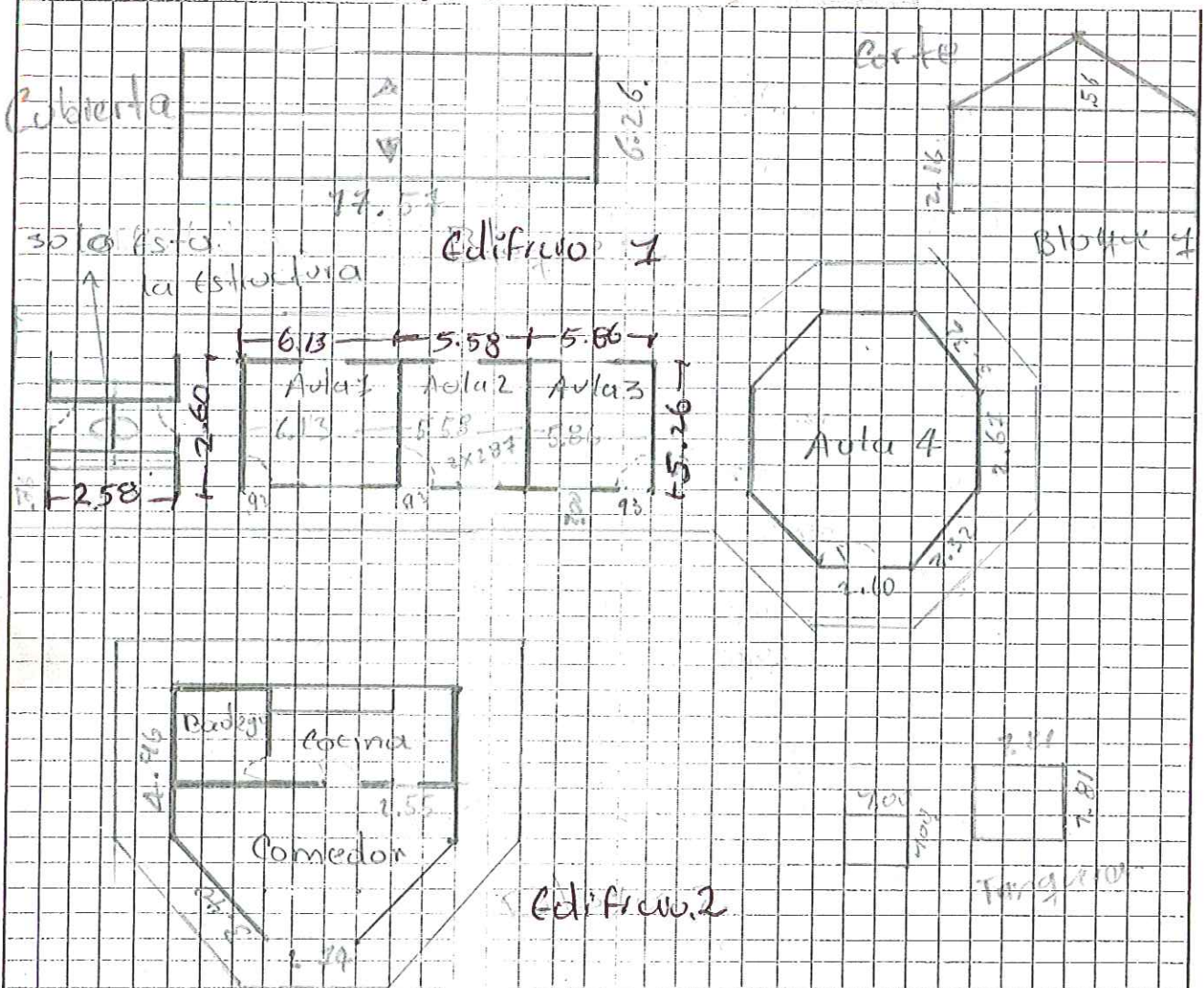

Debe tener en cuenta el esquema los siguientes aspectos:

1. Ubicación de elementos hidráulicos y sanitarios: indicar: ubicación de acometida hidráulica y diámetro - tanques de reservorio y su dimensión.
2. Ubicación de elementos eléctricos: indicar ubicación del transformador - contador - tablero eléctrico - planta eléctrica.

IV. CONTACTOS

Acompañamiento por parte de MEN

Nombre: Fernán Mosquera Parra
 Email: Yerman.Parra1@gmail.com
 Teléfono: 3104541048

Firma: Fernán Mosquera Parra
 C.C. 1.131.044.378

Acompañamiento de la OIM:

Nombre: _____
 Email: _____
 Teléfono: _____

Firma: _____
 Cargo: _____

Acompañamiento de la Institución Educativa/Secretaría de Educación/Alcaldía Municipal.

Nombre: DEYANIRA Palacios Palacios
 Email: _____
 Teléfono: _____

Firma: Delecta
 Cargo: DOCENTE

Acompañamiento adicional por la Institución Educativa/Secretaría de Educación/Alcaldía Municipal.

Nombre: MEROUVA LOPEZ
 Email: merouvalopez@alcalma.com
 Teléfono: _____

Firma: M. Lopez
 Cargo: DIRECTIVO

IV. CONTACTOS

Acompañamiento por parte del contratista:

Nombre: Julio Córdoba
Email: ju.cordova@salta.gob.ar
Teléfono: 3104267122

Firma: [Firma]
C.C.: 1076325140

Acompañamiento del componente social:

Nombre: _____
Email: _____
Teléfono: _____

Firma: _____
Cargo: _____

Otros:

Nombre: _____
Email: _____
Teléfono: _____

Firma: _____
Cargo: _____

Nombre: _____
Email: _____
Teléfono: _____

Firma: _____
Cargo: _____

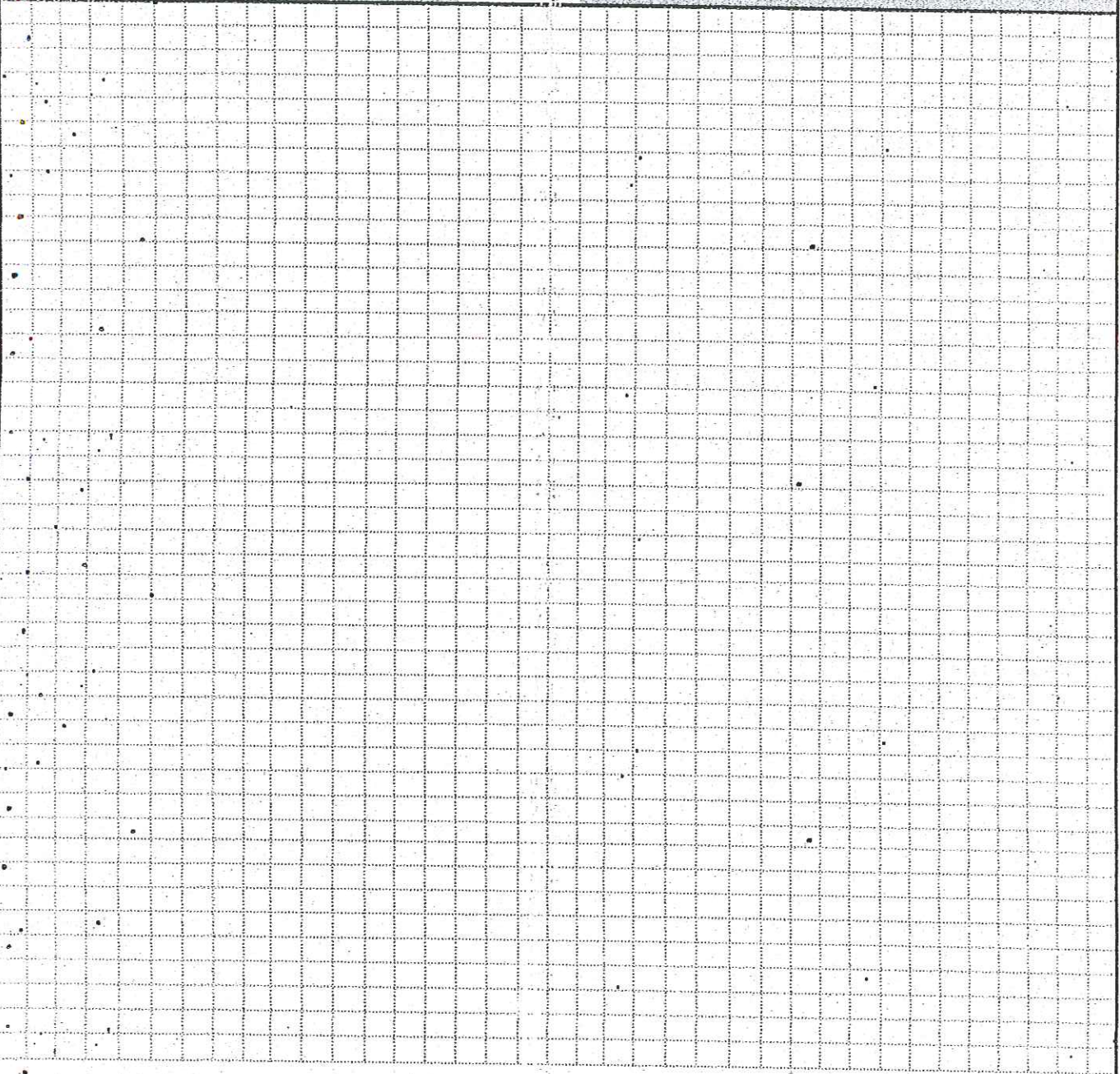

1		2	
---	--	---	--

3		4	
---	--	---	--

5		6	
---	--	---	--

VI. CONDICIONES DEL PREDIO PARA TENER EN CUENTA EN EL PRESUPUESTO

Acceso al predio

<input type="checkbox"/> Vehicular	<input type="checkbox"/> Peatonal	<input checked="" type="checkbox"/> Fluvial	<input type="checkbox"/> Marítima	<input type="checkbox"/> Otro:	Distancia en km desde el casco urbano	48,40 Km
------------------------------------	-----------------------------------	---	-----------------------------------	--------------------------------	---------------------------------------	----------

El predio cuenta con servicios de:

Agua SI <input type="checkbox"/> NO <input checked="" type="checkbox"/>	Luz SI <input checked="" type="checkbox"/> NO <input type="checkbox"/>	Gas SI <input type="checkbox"/> NO <input checked="" type="checkbox"/>	Alcantaril SI <input type="checkbox"/> NO <input checked="" type="checkbox"/>	Tel. SI <input type="checkbox"/> NO <input checked="" type="checkbox"/>
---	--	--	---	---

Se requiere realizar demoliciones SI NO M2 Material predominante _____

OBSERVACIONES Y RECOMENDACIONES (Relacione aquí todo lo que considere importante como parte del diagnóstico)

se recomienda construir una placa para que los niños tengan donde hacerse la formación.

el baño está en Mal estado solo está la estructura,

Cambio de Cubierta, ventanas, puerta, para el aula 1, 2, 3, y 4

Edifício 4

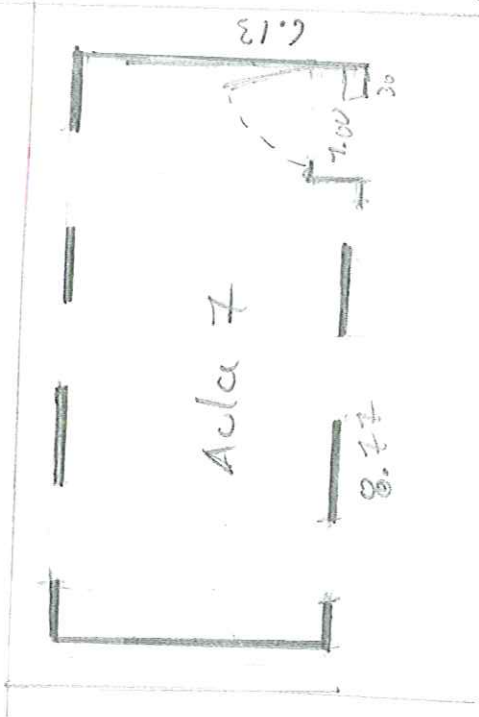

5.50

edifício 3



OSCAR NOEL MAYOR POSSO
INGENIERO CIVIL

CONTRATO DE OBRA OIM
No. 462 De 2018 CM 374

ACTA DE REUNIÓN

PROYECTO: DIAGNOSTICOS Y MEJORAMIENTOS SEDES EDUCATIVAS UBICADAS EN LOS DIFERENTES DEPARTAMENTOS
A NIVEL NACIONAL - GRUPO 5 - VALLE DEL CAUCA - CHOCÓ - TOLIMA (VACHOTO)

Fecha: 02/08/2018

Hora Inicio: 1:00 Pm

Hora Termina: 2:00 Pm

Lugar de reunión: Aulas de clases.

ASISTENTES A LA REUNIÓN:

CARGO / OFICIO	NOMBRE / DATOS / C.C.
Ingeniero Consultor	Julio Gordoba 1076328190

OBJETO DE LA REUNIÓN:

- 1.- Presentarle Ante la Comunidad y decirle el Objetivo de la Reunión
- 2.- Escuchar la necesidad de la Institución.
- 3.- Plantear Posibles Soluciones a las problemáticas de la misma
- 4.-

DESARROLLO DE LA REUNIÓN:

- 1.- Construcción de Un Pozo Septico, suministro de Una bomba para
- 2.- llevar el agua, tanque de almacenamiento tuberías y
- 3.- Accesorios Reconstrucción general de Una tubería Sanitaria del bloque 1
- 4.- Cambio de Cubierta, Puertas, Ventanas

CONCLUSIONES Y COMPROMISOS::

- 1.- Se instalara dos Pozo Septico y las dos tuberías Sanitarias con
- 2.- todo lo que se requiere para funcionar bien. Cubierta general del bloque 1
- 3.- Puertas y Ventanas del bloque 1 y 2 Pintura general en la Institución
- 4.- Bomba, tanque elevado
- 5.-

Para constancia de lo anterior, firman la presente acta los que en ella intervinieron:

Lodis Caré Montiel

Nombre:

Cargo: Presidente Asociación
Padres de familia

Nombre:

Cargo:



OSCAR NOEL MAYOR POSSO
INGENIERO CIVIL

International Organization for Migration (OIM)
The IOM Migration Agency

CONTRATO DE OBRA OIM
No. 462 De 2018 CM 374

ACTA DE REUNIÓN

Alberto Gonzalez

Nombre:

Cargo: Secretario ASOCIACION de
Padres de familia

Eni Caré

Nombre:

Cargo: Vocal padres de familia

Marceluis Gonzalez

Nombre:

Cargo:

Nombre:

Cargo:

Luz Neri Salán

Nombre:

Cargo:

Nombre:

Cargo:

ARelys Regino

Nombre:

Cargo: manipuladora del colegio

Nombre:

Cargo:

Rosalba Isabel mendoza

Nombre:

Cargo:

Nombre:

Cargo:

(8)

