

**DIAGNÓSTICO CONSTRUCCIÓN DE INFRAESTRUCTURA EDUCATIVA**

**I. INFORMACIÓN GENERAL DEL ESTABLECIMIENTO EDUCATIVO**

NOMBRE DE LA INSTITUCIÓN EDUCATIVA: I.E. Heracio Lara arroyo  
 CODIGO DANE INSTITUCIÓN EDUCATIVA: 227615001290  
 NOMBRE DE LA SEDE EDUCATIVA: sede Corobazal  
 CODIGO DANE DE LA SEDE EDUCATIVA: 227150000275  
 Dirección/ Municipio: Carmen de la Varona Departamento: CHOCÓ  
 FECHA DE VISITA DIA 08 MES 08 AÑO 2018 JORNADAS MAÑANA  TARDE  NOCHE   
 COORDENADAS GEOGRAFICAS (GPS) X: 76° 55' 57.371" Y: 7° 3' 40.714"

RECTOR: Manuel Amulto Lopez Menes URBANA  RURAL   
 E-mail: macomar14@hotmail.com TELÉFONO: 311 794 8399

\* La I.E. dispone de predio con certificado de libertad y tradición, escritura a nombre de la I.E. o del Municipio ó resolución de adjudicación de etnias indígenas o afrocolombianos. SI  NO   
 Tipo de doc.: Certificado No del doc.: Concejo Comunitario  
 Anexa documento: SI  NO

El predio o el inmueble donde se ubica el establecimiento educativo se encuentra en un terreno estable y no genera ningún tipo de riesgo para los estudiantes: SI  NO

\* En caso de que la respuesta sea NO indique a continuación porque:  
 Deslizamiento  Receptor de Deslizamiento  Zona Pantanosa  Problemas estructurales  
 Inundación  Relleno Sanitario  Zona de protección  otro, ¿Cuál?

Amplie si considera :

II. INFORMACIÓN BASE (DATOS DE MATRICULA DE LA MAYOR JORNADA)	GRADO	No. NIÑOS	No. NIÑAS	GRADO	No. NIÑOS	No. NIÑAS	GRADO	No. NIÑOS	No. NIÑAS	No. ADULTOS		
	PRE JARDIN		0	0	PRIMERO	4	4	SEXTO	0	0	Adultos Mujeres	0
JARDIN		0	0	SEGUNDO	0	3	SÉPTIMO	0	0	Adultos hombres	0	
TRANSICIÓN		4	0	TERCERO	4	0	OCTAVO	0	0	TOTAL		0
				CUARTO	0	2	NOVENO	0	0	TOTAL ESTUDIANTES EN EL ESTABLECIMIENTO EDUCATIVO		
				QUINTO	4	0	DECIMO	0	0			
ESTUDIANTES							ONCE	0	0			
	TOTAL	4	0	TOTAL	3	6	TOTAL	0	0	No.	70	

**II. INFORMACIÓN DE LA INFRAESTRUCTURA EXISTENTE**  
 No. DE AULAS: 2 BIBLIOTECA: NO LABORATORIO: NO otro, Cual?  
 No. BATERIA SANITARIA: 1 No. De aparatos: 3 COMEDOR: NO INTERNADO: NO

**III. NECESIDADES DE MEJORAMIENTO DE LA INFRAESTRUCTURA EXISTENTE**

Nota: (De la siguiente relación de actividades, si el establecimiento lo requiere, relacione su Ubicación, cantidad, Unidad, Medidas y el Material estimado, de lo contrario indique /)

1. AGUA Y SANEAMIENTO BÁSICO : El establecimiento requiere:  
 A. TANQUE ALMACENAMIENTO AGUA: Ubicación: patio Cant: 7 UND: UND Medidas Estimada Material plastico  
 B. TUBERIA HIDRÁULICA Y ACCESORIOS: Ubicación: patio Cant: 10 UND: ML Medidas Variable Material pvc  
 C. POZO SÉPTICO: Ubicación: 0 Cant: 0 UND: 0 Medidas 0 Material 0  
 D. TUBERIA SANITARIA Y ACCESORIOS: Ubicación: 0 Cant: 0 UND: 0 Medidas 0 Material 0  
 E. CAJAS DE INSPECCIÓN: Ubicación: 0 Cant: 0 UND: 0 Medidas 0 Material 0  
 F. CANAL Y BANTES AGUAS LLUVIAS: Ubicación: Abertura Cant: 26 UND: ML Medidas Variable Material  
 G. Otro Bomba Ubicación: patio Cant: 7 UND: UND Medidas Estimada Material

**2. MANTENIMIENTO CORRECTIVO:** El establecimiento requiere:

A. REPOSICIÓN DE TEJA:	Ubicación: <u>Cubierta</u>	Cant: <u>104</u>	UND: <u>M2</u>	Medidas: <u>Variable</u>	Material: <u>lamina tipo forte o similar.</u>
B. REPOSICIÓN ESTRUCTURA CUBIERTA:	Ubicación: <u>0</u>	Cant: <u>0</u>	UND: <u>0</u>	Medidas: <u>0</u>	Material: <u>0</u>
C. REPOSICIÓN DE SANITARIO	Ubicación: <u>0</u>	Cant: <u>0</u>	UND: <u>0</u>	Medidas: <u>0</u>	Material: <u>0</u>
D. REPOSICIÓN DE LAVAMOS	Ubicación: <u>baño</u>	Cant: <u>7</u>	UND: <u>uno</u>	Medidas: <u>Estandar</u>	Material: <u>Corona</u>
E. REPOSICIÓN DE ORINAL	Ubicación: <u>baño</u>	Cant: <u>7</u>	UND: <u>uno</u>	Medidas: <u>Estandar</u>	Material: <u>Corona</u>
F. REPOSICIÓN DE MESÓN	Ubicación: <u>0</u>	Cant: <u>0</u>	UND: <u>0</u>	Medidas: <u>0</u>	Material: <u>0</u>
G. REPOSICIÓN DE MURO	Ubicación: <u>0</u>	Cant: <u>0</u>	UND: <u>0</u>	Medidas: <u>0</u>	Material: <u>0</u>
H. REPOSICIÓN ENCHAPE PARED	Ubicación: <u>baño</u>	Cant: <u>77,38</u>	UND: <u>M2</u>	Medidas: <u>Variable</u>	Material: <u>Corona</u>
I. REPOSICIÓN ENCHAPE PISO	Ubicación: <u>0</u>	Cant: <u>0</u>	UND: <u>0</u>	Medidas: <u>0</u>	Material: <u>0</u>
J. REPOSICIÓN POSETA LAVATRAPEROS	Ubicación: <u>0</u>	Cant: <u>0</u>	UND: <u>0</u>	Medidas: <u>0</u>	Material: <u>0</u>
K. REPOSICIÓN DE PUERTAS:	Ubicación: <u>Aulas</u>	Cant: <u>3</u>	UND: <u>und</u>	Medidas: <u>Variable</u>	Material: <u>Metalicas</u>
L. REPOSICIÓN DE VENTANAS:	Ubicación: <u>0</u>	Cant: <u>0</u>	UND: <u>0</u>	Medidas: <u>0</u>	Material: <u>0</u>
M. REPOSICIÓN DE CIELO RASO:	Ubicación: <u>0</u>	Cant: <u>0</u>	UND: <u>0</u>	Medidas: <u>0</u>	Material: <u>0</u>
N. REPOSICIÓN DE LÁMPARAS:	Ubicación: <u>0</u>	Cant: <u>0</u>	UND: <u>0</u>	Medidas: <u>0</u>	Material: <u>0</u>
Ñ. REP. INTERRUPTORES Y O TOMAS:	Ubicación: <u>0</u>	Cant: <u>0</u>	UND: <u>0</u>	Medidas: <u>0</u>	Material: <u>0</u>
O. REPOSICIÓN TABLERO ELÉCTRICO:	Ubicación: <u>0</u>	Cant: <u>0</u>	UND: <u>0</u>	Medidas: <u>0</u>	Material: <u>0</u>
P. INSTALACIÓN TUBERIA MT:	Ubicación: <u>0</u>	Cant: <u>0</u>	UND: <u>0</u>	Medidas: <u>0</u>	Material: <u>0</u>
Q. Otro <u>panel solar</u>	Ubicación: <u>patio</u>	Cant: <u>7</u>	UND: <u>und</u>	Medidas: <u>estandar</u>	Material: <u></u>
R. SUMINISTRO E INSTALACIÓN DE PANEL SOLAR: (SÓLO PARA ILUMINACIÓN, INDICAR NÚMERO DE BOMBILLOS A ABASTECER)					

**3. MANTENIMIENTO PREVENTIVO :** El establecimiento requiere:

A. PAÑETE MURO M2:	Ubicación: <u>0</u>	Cant: <u>0</u>	UND: <u>0</u>	Medidas: <u>0</u>	Material: <u>0</u>
B. VINOLO SOBRE MURO 2 MANOS:	Ubicación: <u>Aulas</u>	Cant: <u>141.7</u>	UND: <u>M2</u>	Medidas: <u>Variable</u>	Material: <u>Vinilo</u>
C. KORAZA SOBRE MURO 2 MANOS:	Ubicación: <u>exterior</u>	Cant: <u>87.14</u>	UND: <u>M2</u>	Medidas: <u>variable</u>	Material: <u>Korazex</u>
D. IMPERMEABILIZACIÓN MUROS	Ubicación: <u>0</u>	Cant: <u>0</u>	UND: <u>0</u>	Medidas: <u>0</u>	Material: <u>0</u>
E. IMPERMEABILIZACIÓN PLACAS:	Ubicación: <u>0</u>	Cant: <u>0</u>	UND: <u>0</u>	Medidas: <u>0</u>	Material: <u>0</u>
F. CAMBIO DE GRIFERIA:	Ubicación: <u>0</u>	Cant: <u>0</u>	UND: <u>0</u>	Medidas: <u>0</u>	Material: <u>0</u>
G. Otro: Cual?	Ubicación: <u>0</u>	Cant: <u>0</u>	UND: <u>0</u>	Medidas: <u>0</u>	Material: <u>0</u>

**4. DOTACIÓN DE MOBILIARIO:** (Si no existe el elemento o esta en avanzado estado de deterioro\* )El establecimiento requiere:

A. TABLERO:	Deterioro	<input checked="" type="checkbox"/>	No existe	<input type="checkbox"/>	Cantidad	<u>2</u>
B. PUESTO PARA DOCENTE (MESA Y SILLA):	Deterioro	<input checked="" type="checkbox"/>	No existe	<input type="checkbox"/>	Cantidad	<u>7</u>
C. PUESTO UNIPERSONAL ALUMNO (MESA Y SILLA):	Deterioro	<input checked="" type="checkbox"/>	No existe	<input type="checkbox"/>	Cantidad	<u>7</u>
D. MUEBLE DE ALMACENAMIENTO:	Deterioro	<input checked="" type="checkbox"/>	No existe	<input type="checkbox"/>	Cantidad	<u>7</u>
E. TANDEM DE CANECAS:	Deterioro	<input type="checkbox"/>	No existe	<input checked="" type="checkbox"/>	Cantidad	<u>0</u>

\* Estado de deterioro: Faltan piezas al mobiliario ejm: tornillos, piezas completas, chapas; presenta deficiencias físicas como desoldado, con filos o puntas oxidadas cortantes, fracturas o huecos, son inestables e inseguros.

**5. CONSTRUCCIÓN NUEVA :** El establecimiento evidencia la falta de instalaciones y ambientes escolares (Describa claramente la necesidad, indicando el motivo, el tipo y número de espacios requeridos)

Construcción de tanqueria, la Comunidad solicitada construcción de restaurante escolar por que los niños comen en sus casas también piden instalación de panel solar ya que esta no cuenta con energía eléctrica.

II. LEVANTAMIENTO DEL PREDIO Y UBICACIÓN DE LOS ESPACIOS ( INCLUIR MEDIDAS) Ubicar según Norte

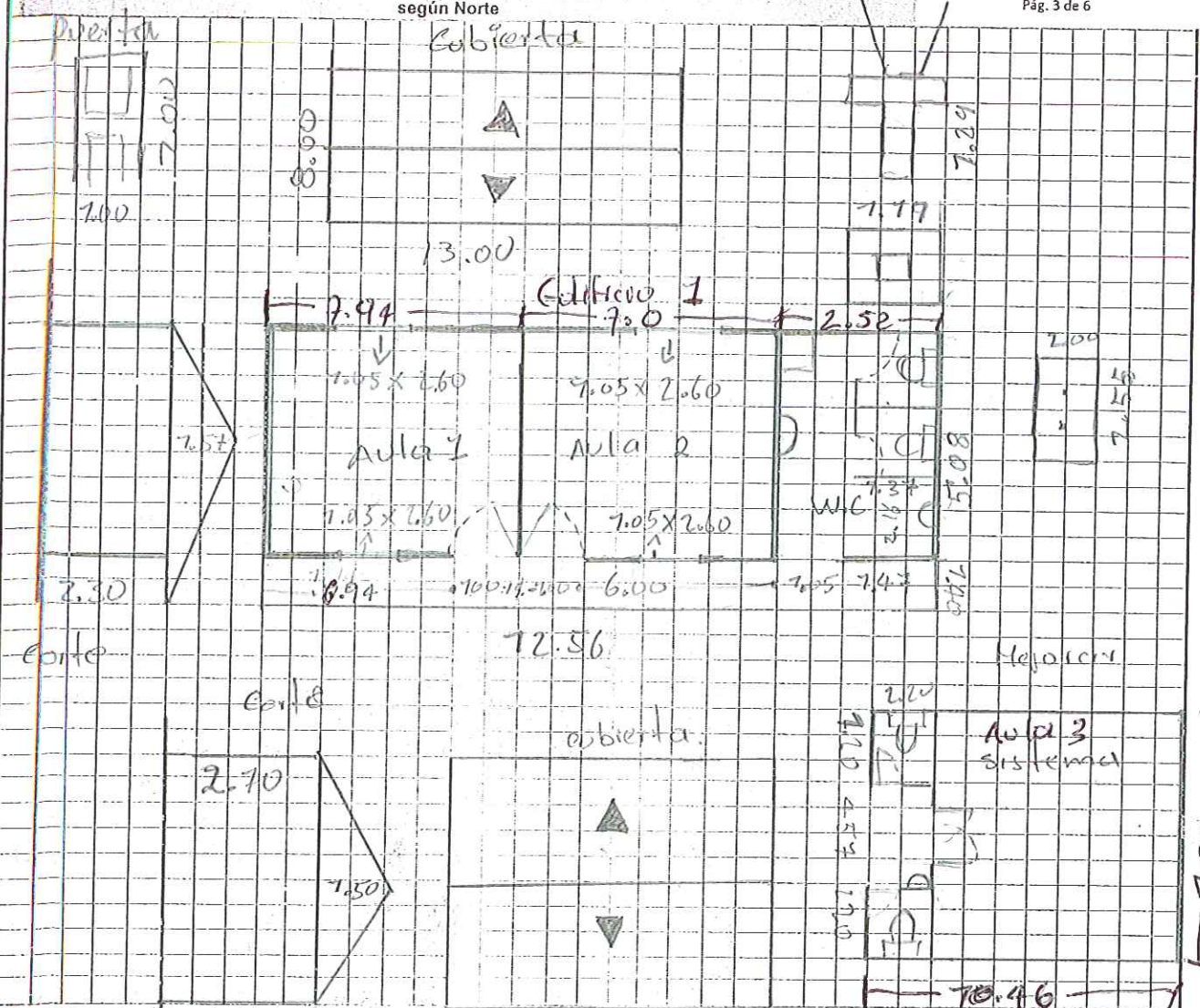

Debe tener en cuenta en el esquema los siguientes aspectos:

1. Ubicación de elementos hidráulicos y sanitarios: indicar ubicación de acometida hidráulica y diámetro - tanques de reserva y su dimensión.
2. Ubicación de elementos eléctricos: indicar ubicación del transformador - contador - tablero eléctrico - planta eléctrica.

IV. CONTACTOS

Acompañamiento por parte del MEN

Nombre: \_\_\_\_\_  
 Email: \_\_\_\_\_  
 Teléfono: \_\_\_\_\_

Firma \_\_\_\_\_  
 C.C. \_\_\_\_\_

Acompañamiento de la OIM:

Nombre: \_\_\_\_\_  
 Email: \_\_\_\_\_  
 Teléfono: \_\_\_\_\_

Firma \_\_\_\_\_  
 Cargo: \_\_\_\_\_

Acompañamiento de la Institución Educativa/Secretaría de Educación/Alcaldía Municipal.

Nombre: \_\_\_\_\_  
 Email: \_\_\_\_\_  
 Teléfono: \_\_\_\_\_

Firma \_\_\_\_\_  
 Cargo: \_\_\_\_\_

Acompañamiento adicional por la Institución Educativa/Secretaría de Educación/Alcaldía Municipal.

Nombre: Yuner Román B.  
 Email: yunerobla@gmail.com  
 Teléfono: 313 686 5665

Firma: [Signature]  
 Cargo: Coordinador

IV. CONTACTOS

Acompañamiento por parte del contratista:

Nombre: *José Carlos*  
Email: *joscarlos@comate*  
Teléfono: *3104221123*

Firma  
C.C.

*[Handwritten Signature]*  
*1016325190*

Acompañamiento del componente social:

Nombre: .....  
Email: .....  
Teléfono: .....

Firma  
Cargo:

Otros:

Nombre: .....  
Email: .....  
Teléfono: .....

Firma  
Cargo:

Nombre:

Email: .....  
Teléfono: .....

Firma  
Cargo:

[Grid area for additional contact information]	
--	--

1		2	
3		4	
5		6	

VI; CONDICIONES DEL PREDIO PARA TENER EN CUENTA EN EL PRESUPUESTO

Acceso al predio

Vehicular   
  Peatonal   
  Fluvial   
  Marítima   
  Otro: \_\_\_\_\_

Distancia en km desde el casco urbano: 762,00 km

El predio cuenta con servicios de:

Agua SI  NO    
 Luz SI  NO    
 Gas SI  NO    
 Alcantaril SI  NO    
 Tel. SI  NO

Se requiere realizar demoliciones SI  NO  M2 Material predominante \_\_\_\_\_

OBSERVACIONES Y RECOMENDACIONES (Relacione aquí todo lo que considere importante como parte del diagnóstico)

Construir tanquera.  
 Mejorar aula de sistemas, piso y escaleras y  
 baño.  
 Cambiar o mejorar cubierta, mal instalada y con goteras.  
 El vector no estuvo presente en la reunión, firma  
 el coordinador.



OSCAR NOEL MAYOR POSSO  
INGENIERO CIVIL

CONTRATO DE OBRA OIM  
No. 462 De 2018 CM 374

**ACTA DE REUNIÓN**

PROYECTO: DIAGNOSTICOS Y MEJORAMIENTOS SEDES EDUCATIVAS UBICADAS EN LOS DIFERENTES DEPARTAMENTOS A NIVEL NACIONAL - GRUPO 5 - VALLE DEL CAUCA - CHOCÓ - TOLIMA (VACHOTO)

Fecha: 08/08/2018

Hora Inicio: 10:55

Hora Termina: 12:05

Lugar de reunión:

**ASISTENTES A LA REUNIÓN:**

CARGO / OFICIO	NOMBRE / DATOS / C.C.
Representante fiscal	John Fredy Bertel 1039081540
	Jhuder Madera 10531135
	Jabier Bertel 8166545

**OBJETO DE LA REUNIÓN:**

- 1.- Hacer diagnósticos técnicos a la sede
- 2.- dar solución técnica a los problemas
- 3.-
- 4.-

**DESARROLLO DE LA REUNIÓN:**

- 1.- Se habla de mejoramiento del baño, este un mal estado de sistema
- 2.- Cambiar seguridad de las puertas
- 3.- se habla de construcción de restaurante "NO HAY"
- 4.- solicitan panel solar y ventilador para Aulas

**CONCLUSIONES Y COMPROMISOS::**

- 1.- Cambiar 3 puertas, panel solar
- 2.- ventilador y bombas
- 3.- construcción de tanquera
- 4.- Cambio de cubierta
- 5.- pintura fachada posterior, lava manos

Para constancia de lo anterior, firman la presente acta los que en ella intervinieron:

John Fredy Bertel

Nombre:

Cargo: Representante

Nombre:

Cargo:



International Organization for Migration (IOM)  
The IOM Migration Agency



OSCAR NOEL MAYOR POSSO  
INGENIERO CIVIL

CONTRATO DE OBRA OIM  
No. 462 De 2018 CM 374

### ACTA DE REUNIÓN

Nombre: JOHN FRADY BERTEL  
Cargo: Representante

Thader Madera Poet  
Nombre:  
Cargo: fiscal concejo Menor

Nombre: Sabier Bertel  
Cargo:

Nombre:  
Cargo:

Nombre:  
Cargo:

Nombre:  
Cargo:

Nombre:  
Cargo:

Nombre:  
Cargo:

Nombre:  
Cargo:

Nombre:  
Cargo:

