

8

DIAGNÓSTICO CONSTRUCCIÓN DE INFRAESTRUCTURA EDUCATIVA

I INFORMACIÓN GENERAL DEL ESTABLECIMIENTO EDUCATIVO

NOMBRE DE LA INSTITUCIÓN EDUCATIVA: Centro Educativo Pueblo Nuevo.
 CODIGO DANE INSTITUCIÓN EDUCATIVA: 227615000668
 NOMBRE DE LA SEDE EDUCATIVA: Puerto Lleras.
 CODIGO DANE DE LA SEDE EDUCATIVA: 227615007051
 Dirección/ Municipio: Carmen de Vibero Departamento: CHOCÓ
 FECHA DE VISITA: DIA 03 MES 08 AÑO 2018 JORNADAS: MAÑANA TARDE NOCHE
 COORDENADAS GEOGRAFICAS (GPS): X: 76°51'54.193" Y: 7°13'6.065"
 RECTOR: Melina Romoño Cuesta. URBANA RURAL
 Email: melguito@gmail.com TELÉFONO: 3103868552
 * La I.E. dispone de predio con certificado de libertad y tradición, escritura a nombre de la I.E. o del Municipio ó resolución de adjudicación de etnias indígenas o afrocolombianos. SI NO Tipo de doc.: Certificado
 No del doc.: Concejo Comunitario.
 Anexa documento: SI NO

El predio o el inmueble donde se ubica el establecimiento educativo se encuentra en un terreno estable y no genera ningún tipo de riesgo para los estudiantes: SI NO

* En caso de que la respuesta sea NO indique a continuación porque:

Deslizamiento Receptor de Deslizamiento Zona Pantanosa Problemas estructurales
 Inundación Relleno Sanitario Zona de protección otro, ¿Cuál?

Amplíe si considera:

II. INFORMACIÓN BASE (DATOS DE MATRICULA DE LA MAYOR JORNADA)	GRADO	No. NIÑOS	No. NIÑAS	GRADO	No. NIÑOS	No. NIÑAS	GRADO	No. NIÑOS	No. NIÑAS	No. ADULTOS	
	PREJARDIN	0	0	PRIMERO	4	5	SEXTO	0	0	Adultos Mujeres	0
JARDIN	0	0	SEGUNDO	0	0	SÉPTIMO	0	0	Adultos hombres	0	
TRANSICIÓN	3	1	TERCERO	1	0	OCTAVO	0	0	TOTAL	0	
			CUARTO	1	1	NOVENO	0	0	TOTAL ESTUDIANTES EN EL ESTABLECIMIENTO EDUCATIVO		
			QUINTO	1	1	DECIMO	0	0			
ESTUDIANTES						ONCE	0	0	No. 18		
TOTAL	3	1	TOTAL	7	7	TOTAL					

II. INFORMACIÓN DE LA INFRAESTRUCTURA EXISTENTE

No. DE AULAS: 1 BIBLIOTECA: 1 LABORATORIO: 0 otro, Cual?
 No. BATERIA SANITARIA: 1 No. De aparatos: 4 COMEDOR: 0 INTERNADO: 0

III. NECESIDADES DE MEJORAMIENTO DE LA INFRAESTRUCTURA EXISTENTE

Nota: (De la siguiente relación de actividades, si el establecimiento lo requiere, relacione su Ubicación, cantidad, Unidad, Medidas y el Material estimado, de lo contrario indique /)

1. AGUA Y SANEAMIENTO BÁSICO: El establecimiento requiere:

A. TANQUE ALMACENAMIENTO AGUA: Ubicación: Tanque Cant: 1 UND: uno Medidas: 2000lt Material: Plástico
 B. TUBERIA HIDRAULICA Y ACCESORIOS: Ubicación: Tanque Cant: 22 UND: ml Medidas: 20mm Material: PVC
 C. POZO SÉPTICO: Ubicación: Pozo Cant: 1 UND: uno Medidas: Estándar Material: Plástico
 D. TUBERIA SANITARIA Y ACCESORIOS: Ubicación: Pozo Cant: 30 UND: ml Medidas: Estándar Material: PVC
 E. CAJAS DE INSPECCIÓN: Ubicación: Pozo Cant: 1 UND: uno Medidas: 60x60 Material: Concreto ó bloques
 F. CANAL Y BANTES AGUAS LLUVIAS: Ubicación: Cubierta Cant: 22 UND: ml Medidas: Estándar Material: PVC ó Hierro.
 G. Otro: Pajontes Ubicación: Cubierta Cant: 2.60 UND: ml Medidas: 1 Material: PVC

2. MANTENIMIENTO CORRECTIVO: El establecimiento requiere:

Pág. 2 de 6

A. REPOSICIÓN DE TEJA:	Ubicación: <u>esbierth</u>	Cant: <u>855</u>	UND: <u>m²</u>	Medidas: <u>11.047.90</u>	Material: <u>Tipo fuerte.</u>
B. REPOSICIÓN ESTRUCTURA CUBIERTA:	Ubicación: <u>0</u>	Cant: <u>0</u>	UND: <u>0</u>	Medidas: <u>0</u>	Material: <u>0</u>
C. REPOSICIÓN DE SANITARIO	Ubicación: <u>0</u>	Cant: <u>0</u>	UND: <u>0</u>	Medidas: <u>0</u>	Material: <u>0</u>
D. REPOSICIÓN DE LAVAMOS	Ubicación: <u>0</u>	Cant: <u>0</u>	UND: <u>0</u>	Medidas: <u>0</u>	Material: <u>0</u>
E. REPOSICIÓN DE ORINAL	Ubicación: <u>0</u>	Cant: <u>0</u>	UND: <u>0</u>	Medidas: <u>0</u>	Material: <u>0</u>
F. REPOSICIÓN DE MESÓN	Ubicación: <u>0</u>	Cant: <u>0</u>	UND: <u>0</u>	Medidas: <u>0</u>	Material: <u>0</u>
G. REPOSICIÓN DE MURO	Ubicación: <u>0</u>	Cant: <u>0</u>	UND: <u>0</u>	Medidas: <u>0</u>	Material: <u>0</u>
H. REPOSICIÓN ENCHAPE PARED	Ubicación: <u>Baño</u>	Cant: <u>5155</u>	UND: <u>m²</u>	Medidas: <u>Variada</u>	Material: <u>Ceramica</u>
I. REPOSICIÓN ENCHAPE PISO	Ubicación: <u>Aula y Baño</u>	Cant: <u>76</u>	UND: <u>m²</u>	Medidas: <u>7.849.62</u>	Material: <u>Ceramico</u>
J. REPOSICIÓN POSETA LAVATRAPEROS	Ubicación: <u>0</u>	Cant: <u>0</u>	UND: <u>0</u>	Medidas: <u>0</u>	Material: <u>0</u>
K. REPOSICIÓN DE PUERTAS:	Ubicación: <u>Aula</u>	Cant: <u>15</u>	UND: <u>UNO</u>	Medidas: <u>1x1.82</u>	Material: <u>Metálico</u>
L. REPOSICIÓN DE VENTANAS:	Ubicación: <u>Aula</u>	Cant: <u>4</u>	UND: <u>UNO</u>	Medidas: <u>1x1.83</u>	Material: <u>Metálico</u>
M. REPOSICIÓN DE CIELO RASO:	Ubicación: <u>0</u>	Cant: <u>0</u>	UND: <u>0</u>	Medidas: <u>0</u>	Material: <u>0</u>
N. REPOSICIÓN DE LÁMPARAS:	Ubicación: <u>0</u>	Cant: <u>0</u>	UND: <u>0</u>	Medidas: <u>0</u>	Material: <u>0</u>
Ñ. REP. INTERRUPTORES Y O TOMAS:	Ubicación: <u>Aula</u>	Cant: <u>6</u>	UND: <u>UNO</u>	Medidas: <u>Ed.</u>	Material: <u>Plástico</u>
O. REPOSICIÓN TABLERO ELÉCTRICO:	Ubicación: <u>0</u>	Cant: <u>0</u>	UND: <u>0</u>	Medidas: <u>0</u>	Material: <u>0</u>
P. INSTALACIÓN TUBERIA MT:	Ubicación: <u>0</u>	Cant: <u>0</u>	UND: <u>0</u>	Medidas: <u>0</u>	Material: <u>0</u>
Q. Otro	Ubicación: _____	Cant: _____	UND: _____	Medidas: _____	Material: _____
R. SUMINISTRO E INSTALACIÓN DE PANEL SOLAR: (SÓLO PARA ILUMINACIÓN, INDICAR NÚMERO DE BOMBILLOS A ABASTECER)	_____				

3. MANTENIMIENTO PREVENTIVO : El establecimiento requiere:

A. PAÑETE MURO M2:	Ubicación: <u>0</u>	Cant: <u>0</u>	UND: <u>0</u>	Medidas: <u>0</u>	Material: <u>0</u>
B. VINOLO SOBRE MURO 2 MANOS:	Ubicación: <u>Aula y Baño</u>	Cant: <u>8461</u>	UND: <u>m²</u>	Medidas: <u>0</u>	Material: <u>Pintura Vinilo</u>
C. KORAZA SOBRE MURO 2 MANOS:	Ubicación: <u>Aula y B.</u>	Cant: <u>116.36</u>	UND: <u>m²</u>	Medidas: <u>0</u>	Material: <u>Pintura Koraza.</u>
D. IMPERMEABILIZACIÓN MUROS	Ubicación: <u>0</u>	Cant: <u>0</u>	UND: <u>0</u>	Medidas: <u>0</u>	Material: <u>0</u>
E. IMPERMEABILIZACIÓN PLACAS:	Ubicación: <u>0</u>	Cant: <u>0</u>	UND: <u>0</u>	Medidas: <u>0</u>	Material: <u>0</u>
F. CAMBIO DE GRIFERIA:	Ubicación: <u>Baños</u>	Cant: <u>4</u>	UND: <u>UNO</u>	Medidas: <u>0</u>	Material: _____
G. Otro: Cual?	Ubicación: _____	Cant: _____	UND: _____	Medidas: _____	Material: _____

4. DOTACIÓN DE MOBILIARIO: (Si no existe el elemento o esta en avanzado estado de deterioro*)El establecimiento requiere:

A. TABLERO:	Deterioro	<u>0</u>	No existe	<u>0</u>	Cantidad	<u>0</u>
B. PUESTO PARA DOCENTE (MESA Y SILLA):	Deterioro	<u>0</u>	No existe	<u>0</u>	Cantidad	<u>0</u>
C. PUESTO UNIPERSONAL ALUMNO (MESA Y SILLA):	Deterioro	<u>0</u>	No existe	<u>0</u>	Cantidad	<u>0</u>
D. MUEBLE DE ALMACENAMIENTO:	Deterioro	<u>0</u>	No existe	<u>0</u>	Cantidad	<u>0</u>
E. TANDEM DE CANECAS:	Deterioro	<u>0</u>	No existe	<u>0</u>	Cantidad	<u>0</u>

* Estado de deterioro: Faltan piezas al mobiliario ejm: tornillos, piezas completas, chapas; presenta deficiencias físicas como desoldado, con fillos o puntas oxidadas cortantes, fracturas o huecos, son inestables e inseguros.

5. CONSTRUCCIÓN NUEVA : El establecimiento evidencia la falta de instalaciones y ambientes escolares (Describe claramente la necesidad, indicando el motivo, el tipo y número de espacios requeridos)

Constatación de sistema sanitario, construcción de fongera de almacenamiento de Agua, construcción de cujo de inspección. Todo estas construcciones son necesarias ya que los baños no cuentan con ellos y para brindar un buen servicio a los alumnos es necesario.

III. LEVANTAMIENTO DEL PREDIO Y UBICACIÓN DE LOS ESPACIOS (INCLUIR MEDIDAS) Ubicar

según Norte

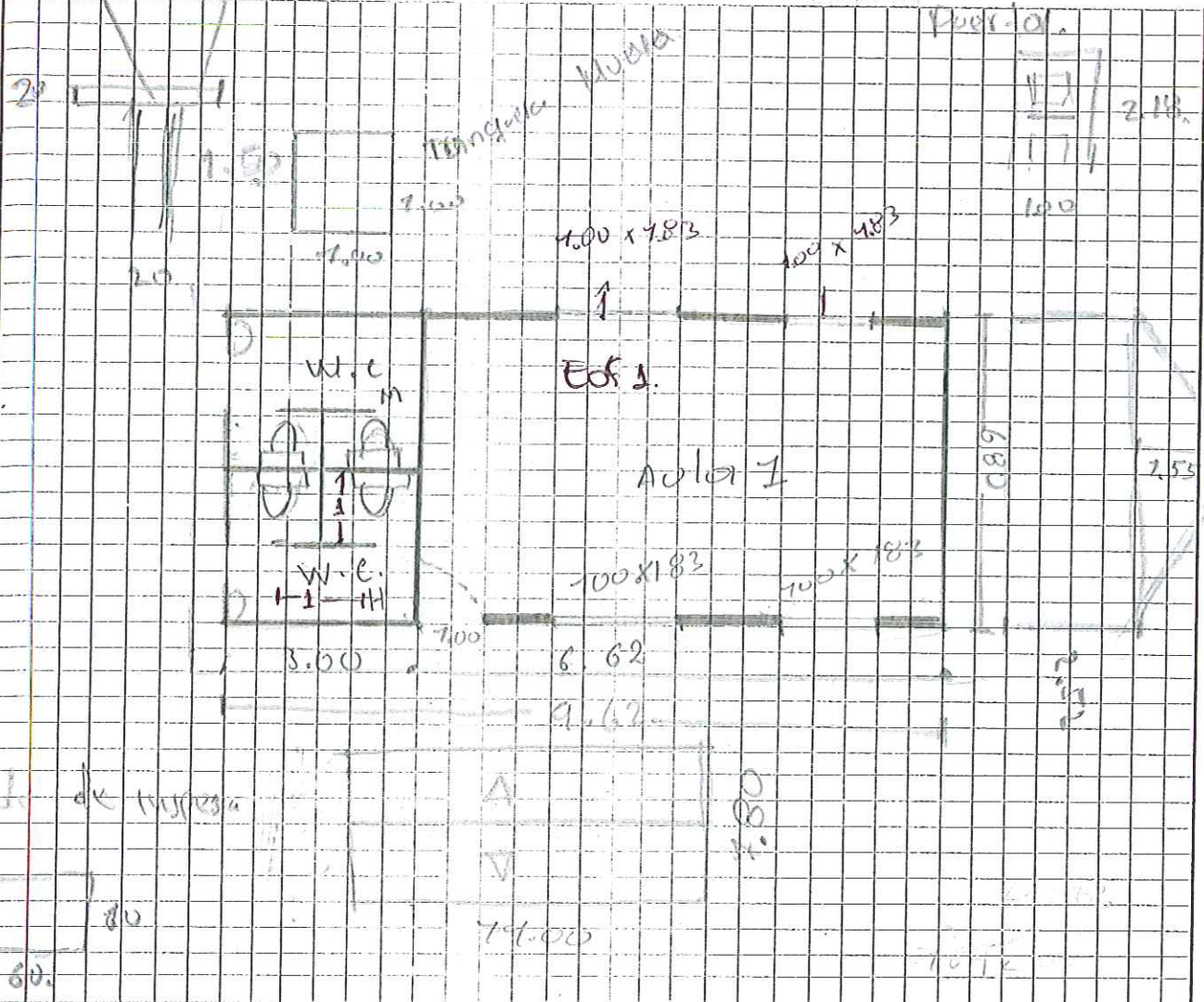

Debe tener en cuenta en el esquema los siguientes aspectos:

1. Ubicación de elementos hidráulicos y sanitarios :indicar: ubicación de acometida hidráulica y diámetro - tanques de reservay su dimensión.
2. Ubicación de elementos eléctricos: indicar ubicación del transformador - contador - tablero eléctrico - planta eléctrica.

IV. CONTACTOS

Acompañamiento por parte del MEN

Nombre: German Mosquera Parra
 Email: German.Parra10@gmail.com
 Teléfono: 3102547018

Firma: German Mosquera Parra
 C.C. 1.131.044.378

Acompañamiento de la OIM:

Nombre: _____
 Email: _____
 Teléfono: _____

Firma: _____
 Cargo: _____

Acompañamiento de la Institución Educativa/Secretaría de Educación/Alcaldía Municipal

Nombre: Heikin Romera Restrepo
 Email: heikinro@gmail.com
 Teléfono: 3102866552

Firma: [Signature]
 Cargo: Dir. Educ.

Acompañamiento adicional por la Institución Educativa/Secretaría de Educación/Alcaldía Municipal.

Nombre: _____
 Email: _____
 Teléfono: _____

Firma: _____
 Cargo: _____

IV. CONTACTOS

Acompañamiento por parte del contratista:

Nombre: Julio Cordoba
Email: juccordoba2409@gmail.com
Teléfono: 3104227123

Firma: [Signature]
C.C.: 1076325740

Acompañamiento del componente social:

Nombre:
Email:
Teléfono:

Firma:
Cargo:

Otros:

Nombre:
Email:
Teléfono:

Firma:
Cargo:

Nombre:
Email:
Teléfono:

Firma:
Cargo:

[Empty grid area for additional contact information]	
--	--

V. REGISTRO FOTOGRÁFICO ; Identificar las áreas afectadas, cuando requiera demolición o reposición o mejoramiento.

1		2	
3		4	
5		6	

VI. CONDICIONES DEL PREDIO PARA TENER EN CUENTA EN EL PRESUPUESTO

Acceso al predio

<input type="checkbox"/> Vehicular	<input type="checkbox"/> Peatonal	<input checked="" type="checkbox"/> Fluvial	<input type="checkbox"/> Marítima	<input type="checkbox"/> Otro:	Distancia en km desde el casco urbano	129.00 Km
------------------------------------	-----------------------------------	---	-----------------------------------	--------------------------------	---------------------------------------	-----------

El predio cuenta con servicios de:

Agua SI NO Luz SI NO Gas SI NO Alcantaril SI NO Tel. SI NO

Se requiere realizar demoliciones SI NO M2 Material predominante

OBSERVACIONES Y RECOMENDACIONES (Relacione aquí todo lo que considere importante como parte del diagnóstico)

se solicita tanque elevada. Bomba
 y nueva construcción de Pozo de inspección
 y pozo septico



OSCAR NOEL MAYOR POSSO
INGENIERO CIVIL

CONTRATO DE OBRA OIM
No. 462 De 2018 CM 374

ACTA DE REUNIÓN

PROYECTO: DIAGNOSTICOS Y MEJORAMIENTOS SEDES EDUCATIVAS UBICADAS EN LOS DIFERENTES DEPARTAMENTOS
A NIVEL NACIONAL - GRUPO 5 - VALLE DEL CAUCA - CHOCÓ - TOLIMA (VACHOTO)

Fecha: 03/08/2018 Hora Inicio: 12:31 Hora Termina: 1:30

Lugar de reunión: salon del aula 1

ASISTENTES A LA REUNIÓN:

CARGO / OFICIO	NOMBRE / DATOS / C.C.
Docente	Viviana Gonda 32258933
ama de casa	M ^{te} Josefa Asprilla Flores 26.386.782
	DORA CORDOBA 32291013

OBJETO DE LA REUNIÓN:

- 1- tener encuenta la petición de los habitantes
- 2- sobre el mejoramiento
- 3-
- 4- realizar diagnostico tecnico en la institución

DESARROLLO DE LA REUNIÓN:

- 1- Ampliación de salon de clase dicen habitantes.
- 2- pintura para ventanas, cambio de cubierta y
- 3- pintura para pared, construcción de nueva tanquera
- 4- Caja de inspección y pozo septico, solutan bomba en drenaje

CONCLUSIONES Y COMPROMISOS::

- 1- Construcción de tanquera
- 2- pintura y cambio de ventanas, y puertas
- 3- cambio de cubierta
- 4- pozo septico
- 5- Cambio de puerta conexión electrica.

Para constancia de lo anterior, firman la presente acta los que en ella intervinieron:

Nombre:
Cargo:

Nombre:
Cargo:



International Organization for Migration IOM
The IOM Migration Agency



OSCAR NOEL MAYOR POSSO
INGENIERO CIVIL

CONTRATO DE OBRA OIM
No. 462 De 2018 CM 374

ACTA DE REUNIÓN

Miriviana Gochimac
Nombre:
Cargo:

Maria Cecilia Zapata
Nombre:
Cargo: **Trisera**

M^a Josefa Asprilla Florez
Nombre:
Cargo: **docente.**

Helen Romana cordoba
Nombre:
Cargo: **Vocal**

Dora cordoba
Nombre:
Cargo: **ama de casa**

Nombre:
Cargo:

Maria del carmen monroy
Nombre:
Cargo: **secretaria**

Nombre:
Cargo:

Nombre:
Cargo:

Nombre:
Cargo:

Puertas lloras

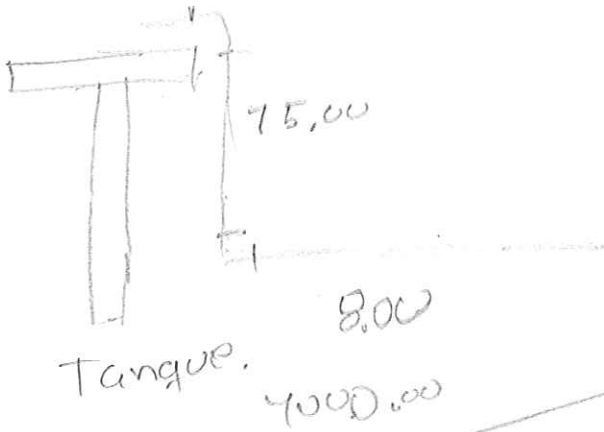

Romocho.

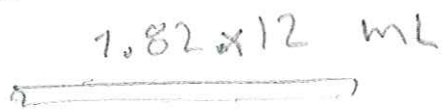

Tubo Varanda.



(P)

