

DIAGNÓSTICO CONSTRUCCIÓN DE INFRAESTRUCTURA EDUCATIVA

1 de 6

I. INFORMACIÓN GENERAL DEL ESTABLECIMIENTO EDUCATIVO

NOMBRE DE LA INSTITUCIÓN EDUCATIVA: IE La loma de bojaya

CODIGO DANE INSTITUCIÓN EDUCATIVA: 227099000040

NOMBRE DE LA SEDE EDUCATIVA: Piedra Candela

CODIGO DANE DE LA SEDE EDUCATIVA: 227099000125

Dirección/ Municipio: Bojaya Departamento: Chow

FECHA DE VISITA DIA 14 MES 08 AÑO 2018 JORNADAS MAÑANA TARDE NOCHE

COORDENADAS GEOGRAFICAS (GPS) X: N 6° 29' 24" Y: E - 76° 57' 31"

RECTOR: Allin Moreno Olimpa URBANA RURAL

E-mail: oliam605@hotmail.com TELÉFONO: 313 3932091 - 313 7425397

* La I.E. dispone de predio con certificado de libertad y tradición, escritura a nombre de la I.E. o del Municipio ó resolución de adjudicación de etnias indígenas o afrocolombianos. SI NO Tipo de doc.: certificado No del doc.: Concejo Comunitario

Anexa documento: SI NO

El predio o el inmueble donde se ubica el establecimiento educativo se encuentra en un terreno estable y no genera ningún tipo de riesgo para los estudiantes: SI NO

* En caso de que la respuesta sea NO indique a continuación porque:

Deslizamiento Receptor de Deslizamiento Zona Pantanosa Problemas estructurales
 Inundación Relleno Sanitario Zona de protección otro, ¿Cuál?

Amplie si considera:

II. INFORMACIÓN BASE (DATOS DE MATRICULA DE LA MAYOR JORNADA)	GRADO	No. NIÑOS	No. NIÑAS	GRADO	No. NIÑOS	No. NIÑAS	GRADO	No. NIÑOS	No. NIÑAS	No. ADULTOS	
	PREJARDIN	0	0	PRIMERO	20		SEXTO				Adultos Mujeres
JARDIN	0	0	SEGUNDO	12		SÉPTIMO				Adultos hombres	0
TRANSICIÓN	16	0	TERCERO	15		OCTAVO				TOTAL	0
	0	0	CUARTO	17		NOVENO				TOTAL ESTUDIANTES EN EL ESTABLECIMIENTO EDUCATIVO	
	0	0	QUINTO	15		DECIMO					
ESTUDIANTES		0				ONCE				No.	877
TOTAL	10	0	TOTAL			TOTAL					

II. INFORMACIÓN DE LA INFRAESTRUCTURA EXISTENTE

No. DE AULAS: 5 BIBLIOTECA: No LABORATORIO: otro, Cual?

No. BATERIA SANITARIA: 1 No. De aparatos: 6 COMEDOR: No INTERNADO:

III. NECESIDADES DE MEJORAMIENTO DE LA INFRAESTRUCTURA EXISTENTE

Nota: (De la siguiente relación de actividades, si el establecimiento lo requiere, relacione su Ubicación, cantidad, Unidad, Medidas y el Material estimado, de lo contrario indique /)

1. AGUA Y SANEAMIENTO BÁSICO: El establecimiento requiere:

A. TANQUE ALMACENAMIENTO AGUA: Ubicación: 0 Cant: 0 UND: 0 Medidas: 0 Material: 0

B. TUBERIA HIDRÁULICA Y ACCESORIOS: Ubicación: 0 Cant: 0 UND: 0 Medidas: 0 Material: 0

C. POZO SÉPTICO: Ubicación: 0 Cant: 0 UND: 0 Medidas: 0 Material: 0

D. TUBERIA SANITARIA Y ACCESORIOS: Ubicación: 0 Cant: 0 UND: 0 Medidas: 0 Material: 0

E. CAJAS DE INSPECCIÓN: Ubicación: 0 Cant: 0 UND: 0 Medidas: 0 Material: 0

F. CANAL Y BANTES AGUAS LLUVIAS: Ubicación: 0 Cant: 0 UND: 0 Medidas: 0 Material: 0

G. Otro: Ubicación: Cant: UND: Medidas: Material:

OK

2. MANTENIMIENTO CORRECTIVO: El establecimiento requiere:

Pág. 2 de 6

A. REPOSICIÓN DE TEJA:	Ubicación: <u>Aulas 4</u>	Cant: <u>91</u>	UND: <u>M²</u>	Medidas <u>Variable</u>	Material <u>Tojo fuerte.</u>
B. REPOSICIÓN ESTRUCTURA CUBIERTA:	Ubicación: <u>Aulas</u>	Cant: <u>91</u>	UND: <u>M²</u>	Medidas <u>Variable</u>	Material <u>Metal.</u>
C. REPOSICIÓN DE SANITARIO	Ubicación: <u>baño</u>	Cant: <u>4</u>	UND: <u>Und</u>	Medidas <u>Estandar</u>	Material <u>Corona</u>
D. REPOSICIÓN DE LAVAMOS	Ubicación: <u>0</u>	Cant: <u>0</u>	UND: <u>0</u>	Medidas <u>0</u>	Material <u>0</u>
E. REPOSICIÓN DE ORINAL	Ubicación: <u>0</u>	Cant: <u>0</u>	UND: <u>0</u>	Medidas <u>0</u>	Material <u>0</u>
F. REPOSICIÓN DE MESÓN	Ubicación: <u>0</u>	Cant: <u>0</u>	UND: <u>0</u>	Medidas <u>0</u>	Material <u>0</u>
G. REPOSICIÓN DE MURO	Ubicación: <u>0</u>	Cant: <u>0</u>	UND: <u>0</u>	Medidas <u>0</u>	Material <u>0</u>
H. REPOSICIÓN ENCHAPE PARED	Ubicación: <u>0</u>	Cant: <u>0</u>	UND: <u>0</u>	Medidas <u>0</u>	Material <u>0</u>
I. REPOSICIÓN ENCHAPE PISO	Ubicación: <u>0</u>	Cant: <u>0</u>	UND: <u>0</u>	Medidas <u>0</u>	Material <u>0</u>
J. REPOSICIÓN POSETA LAVATRAPEROS	Ubicación: <u>0</u>	Cant: <u>0</u>	UND: <u>0</u>	Medidas <u>0</u>	Material <u>0</u>
K. REPOSICIÓN DE PUERTAS:	Ubicación: <u>Reja</u>	Cant: <u>3</u>	UND: <u>Und</u>	Medidas <u>Variable</u>	Material <u>Metal</u>
L. REPOSICIÓN DE VENTANAS:	Ubicación: <u>0</u>	Cant: <u>0</u>	UND: <u>0</u>	Medidas <u>0</u>	Material <u>0</u>
M. REPOSICIÓN DE CIELO RASO:	Ubicación: <u>0</u>	Cant: <u>0</u>	UND: <u>0</u>	Medidas <u>0</u>	Material <u>0</u>
N. REPOSICIÓN DE LÁMPARAS:	Ubicación: <u>0</u>	Cant: <u>0</u>	UND: <u>0</u>	Medidas <u>0</u>	Material <u>0</u>
Ñ. REP. INTERRUPTORES Y O TOMAS:	Ubicación: <u>0</u>	Cant: <u>0</u>	UND: <u>0</u>	Medidas <u>0</u>	Material <u>0</u>
O. REPOSICIÓN TABLERO ELÉCTRICO:	Ubicación: <u>0</u>	Cant: <u>0</u>	UND: <u>0</u>	Medidas <u>0</u>	Material <u>0</u>
P. INSTALACIÓN TUBERIA MT:	Ubicación: <u>0</u>	Cant: <u>0</u>	UND: <u>0</u>	Medidas <u>0</u>	Material <u>0</u>
Q. Otro <u>llaves</u> <u>chupus</u>	Ubicación: <u>baños</u>	Cant: <u>3</u>	UND: <u>Und</u>	Medidas <u>Estandar</u>	Material
R. SUMNISTRO E INSTALACIÓN DE PANEL SOLAR: (SÓLO PARA ILUMINACIÓN, INDICAR NÚMERO DE BOMBILLOS A ABASTECER)	Ubicación: <u>Aulas</u>	Cant: <u>3</u>	UND: <u>Und</u>	Medidas <u>Estandar</u>	Material

3. MANTENIMIENTO PREVENTIVO : El establecimiento requiere:

A. PAÑETE MURO M2:	Ubicación: <u>0</u>	Cant: <u>0</u>	UND: <u>0</u>	Medidas <u>0</u>	Material <u>0</u>
B. VINILO SOBRE MURO 2 MANOS:	Ubicación: <u>Aulas</u>	Cant: <u>208</u>	UND: <u>M²</u>	Medidas <u>Variable</u>	Material <u>Vinilo</u>
C. KORAZA SOBRE MURO 2 MANOS:	Ubicación: <u>Aulas</u>	Cant: <u>169</u>	UND: <u>M²</u>	Medidas <u>Variable</u>	Material <u>Koraza</u>
D. IMPERMEABILIZACIÓN MUROS	Ubicación: <u>0</u>	Cant: <u>0</u>	UND: <u>0</u>	Medidas <u>0</u>	Material <u>0</u>
E. IMPERMEABILIZACIÓN PLACAS:	Ubicación: <u>0</u>	Cant: <u>0</u>	UND: <u>0</u>	Medidas <u>0</u>	Material <u>0</u>
F. CAMBIO DE GRIFERIA:	Ubicación: <u>0</u>	Cant: <u>0</u>	UND: <u>0</u>	Medidas <u>0</u>	Material <u>0</u>
G. Otro: Cual?	Ubicación: _____	Cant: _____	UND: _____	Medidas _____	Material _____

4. DOTACIÓN DE MOBILIARIO: (Si no existe el elemento o esta en avanzado estado de deterioro*)El establecimiento requiere:

A. TABLERO:	Deterioro <input checked="" type="checkbox"/>	No existe <input type="checkbox"/>	Cantidad <u>1</u>
B. PUESTO PARA DOCENTE (MESA Y SILLA):	Deterioro <input type="checkbox"/>	No existe <input checked="" type="checkbox"/>	Cantidad <u>0</u>
C. PUESTO UNIPERSONAL ALUMNO (MESA Y SILLA):	Deterioro <input checked="" type="checkbox"/>	No existe <input type="checkbox"/>	Cantidad <u>95</u>
D. MUEBLE DE ALMACENAMIENTO:	Deterioro <input type="checkbox"/>	No existe <input checked="" type="checkbox"/>	Cantidad <u>0</u>
E. TANDEM DE CANECAS:	Deterioro <input type="checkbox"/>	No existe <input checked="" type="checkbox"/>	Cantidad <u>0</u>

* Estado de deterioro: Faltan piezas al mobiliario ejm: tornillos, piezas completas, chapas; presenta deficiencias físicas como desoldado, con filos o puntas oxidadas cortantes, fracturas o huecos, son inestables e inseguros.

5. CONSTRUCCIÓN NUEVA : El establecimiento evidencia la falta de instalaciones y ambientes escolares (Describe claramente la necesidad, Indicando el motivo, el tipo y número de espacios requeridos)

III. LEVANTAMIENTO DEL PREDIO Y UBICACIÓN DE LOS ESPACIOS (INCLUIR MEDIDAS) Ubicar según Norte

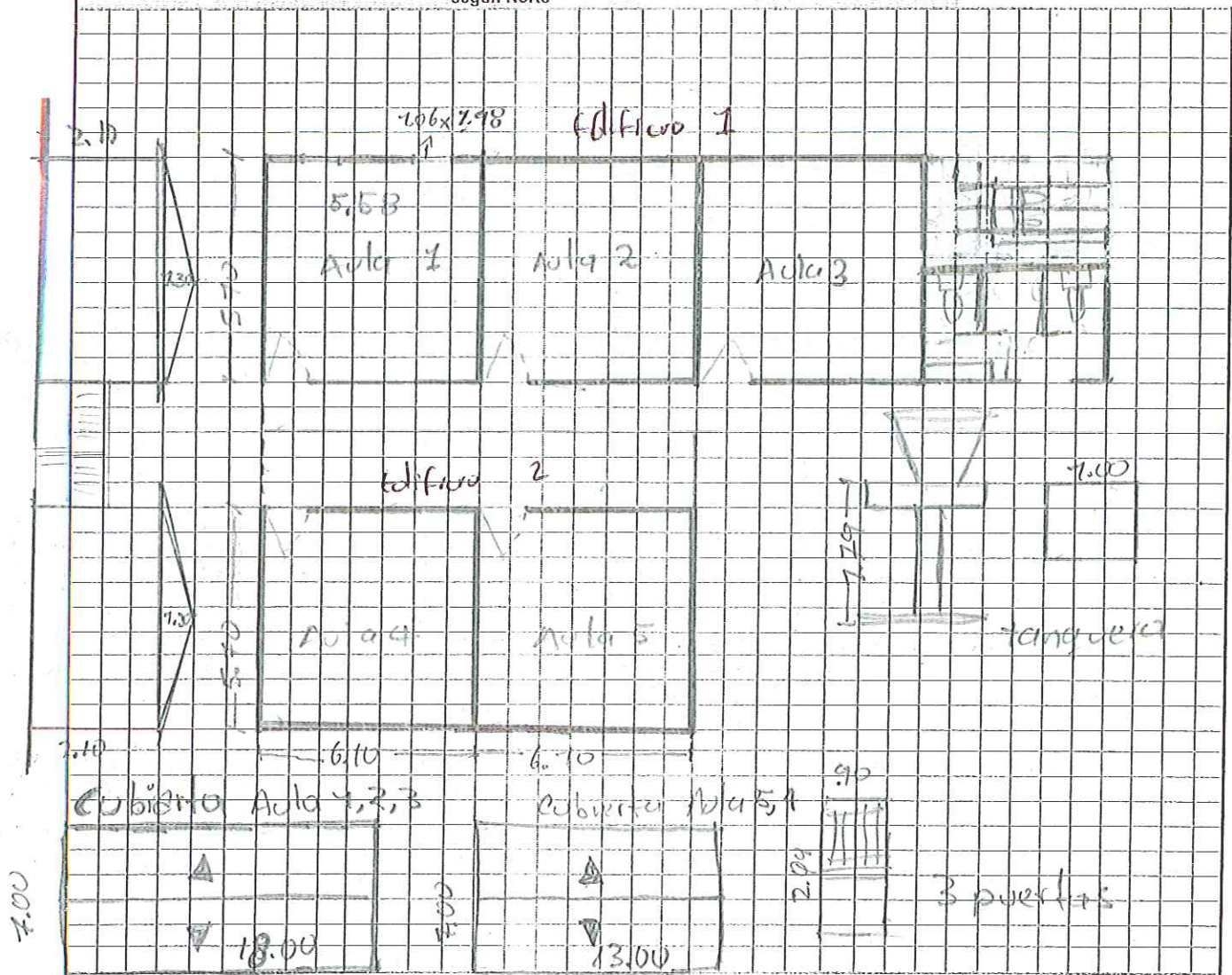

Debe tener en cuenta en el esquema los siguientes aspectos:

1. Ubicación de elementos hidráulicos y sanitarios: indicar: ubicación de acometida hidráulica y diámetro - tanques de reservorio su dimensión.
2. Ubicación de elementos eléctricos: indicar ubicación del transformador - contador - tablero eléctrico - planta eléctrica.

IV. CONTACTOS

Acompañamiento por parte del MEN

Nombre: _____
 Email: _____
 Teléfono: _____

Firma _____
 C.C. _____

Acompañamiento de la OIM:

Nombre: _____
 Email: _____
 Teléfono: _____

Firma _____
 Cargo: _____

Acompañamiento de la Institución Educativa/Secretaría de Educación/Alcaldía Municipal.

Nombre: _____
 Email: _____
 Teléfono: _____

Firma _____
 Cargo: _____

Acompañamiento adicional por la Institución Educativa/Secretaría de Educación/Alcaldía Municipal.

Nombre: _____
 Email: _____
 Teléfono: _____

Firma _____
 Cargo: _____

1		2	
3		4	
5		6	

VI. CONDICIONES DEL PREDIO PARA TENER EN CUENTA EN EL PRESUPUESTO

Acceso al predio

<input type="checkbox"/> Vehicular	<input type="checkbox"/> Peatonal	<input checked="" type="checkbox"/> Fluvial	<input type="checkbox"/> Marítima	<input type="checkbox"/> Otro:	Distancia en km desde el casco urbano	30.00 Km
------------------------------------	-----------------------------------	---	-----------------------------------	--------------------------------	---------------------------------------	----------

El predio cuenta con servicios de:

Agua SI NO Luz SI NO Gas SI NO Alcantaril SI NO Tel. SI NO

Se requiere realizar demoliciones SI NO M2 Material predominante

OBSERVACIONES Y RECOMENDACIONES (Relacione aquí todo lo que considere importante como parte del diagnóstico)

Durante la realización de este diagnóstico en la institución, no se encontraba la rectora, ni la coordinadora, y la docente que se encontraba en el momento no quiso firmar y tampoco dio información requerida por los señores para completar la del diagnóstico, por lo que no tiene dicho información para llenar.



OSCAR NOEL MAYOR POSSO
INGENIERO CIVIL

CONTRATO DE OBRA OIM
No. 462 De 2018 CM 374

ACTA DE REUNIÓN

PROYECTO: DIAGNOSTICOS Y MEJORAMIENTOS SEDES EDUCATIVAS UBICADAS EN LOS DIFERENTES DEPARTAMENTOS
A NIVEL NACIONAL - GRUPO 5 - VALLE DEL CAUCA - CHOCÓ - TOLIMA (VACHOTO)

Fecha: 14/08/2018 Hora Inicio: 3:39 Hora Termina: 4:30

Lugar de reunión: Aula de C150.

ASISTENTES A LA REUNIÓN:

CARGO / OFICIO	NOMBRE / DATOS / C.C.
Representante Legít	2626480908 262650438

OBJETO DE LA REUNIÓN:

- 1.- Dar soluciones a las problemáticas que
- 2.- presente en la sede.
- 3.-
- 4.-

DESARROLLO DE LA REUNIÓN:

- 1.- se habla de hacerle una mejora a la batería sanitaria
- 2.- se habla de un cerramiento del aula 5 a la batería
- 3.- sanitaria.
- 4.- limpiar los baños ya que no hay comedas.

CONCLUSIONES Y COMPROMISOS::

- 1.- Mejoramiento de la batería sanitaria.
- 2.- Cambio de Piso de Acceso a la institución
- 3.- Cambio de cubierta del aula 4
- 4.- Pintura en general
- 5.- Cambio de Chapa en 3 puertas de las aulas.

Para constancia de lo anterior, firman la presente acta los que en ella intervinieron:

Nombre:
Cargo:

Nombre:
Cargo:



OSCAR NOEL MAYOR POSSO
INGENIERO CIVIL

International Association for Engineering
The Chilean Engineers Association

CONTRATO DE OBRA OIM
No. 462 De 2018 CM 374

ACTA DE REUNIÓN

Nombre:
Cargo:

Nombre:
Cargo:

Olivia Gabriela Ramírez

Nombre:
Cargo: *Presidenta*

Nombre:
Cargo:

Nataniel Alejandro Domínguez

Nombre:
Cargo: *Representante Comunitario*

Nombre:
Cargo:

Nombre:
Cargo:

Nombre:
Cargo:

Nombre:
Cargo:

Nombre:
Cargo:

Ed. 1

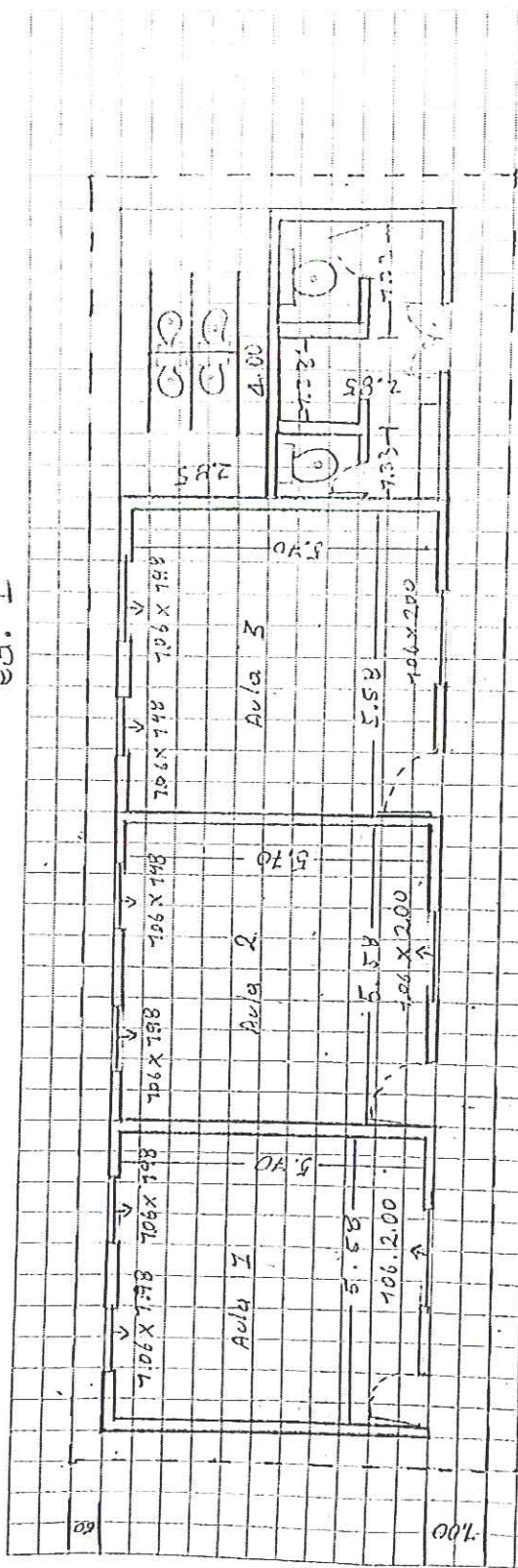

5.58
5.70
10.6

Ed. 2

