

DIAGNÓSTICO CONSTRUCCIÓN DE INFRAESTRUCTURA EDUCATIVA

1 de 4

I. INFORMACIÓN GENERAL DEL ESTABLECIMIENTO EDUCATIVO

NOMBRE DE LA INSTITUCIÓN EDUCATIVA:		CENTRO EDUCATIVO LA VARIANTE SEDE PORVENIR											
CODIGO DANE INSTITUCIÓN EDUCATIVA:		252835002461											
NOMBRE DE LA SEDE EDUCATIVA:		CENTRO EDUCATIVO LA VARIANTE SEDE PORVENIR											
CODIGO DANE DE LA SEDE EDUCATIVA:		252835002461											
Dirección/ Municipio:		SAN ANDRES DE TUMACO				Departamento		NARIÑO					
FECHA DE VISITA	DIA	15	MES	8	AÑO	2018	JORNADAS	MAÑANA	X	TARDE		NOCHE	X
COORDENADAS GEOGRAFICAS (GPS)		X:	1°26'39.4"N										
		Y:	78°37'56.9"W										
RECTOR:	MARIA CORTES						URBANA		RURAL	X			
E-mail:	mariaalejandrinacortes@live.com						TELÉFONO:	3113548068					
* La I.E. dispone de predio con certificado de libertad y tradición, escritura a nombre de la I.E. o del Municipio ó resolución de adjudicación de etnias indígenas o afrocolombianos.	SI		Tipo de doc.:										
	NO	X	No del doc.:										
Anexa documento:		SI		NO									

El predio o el inmueble donde se ubica el establecimiento educativo se encuentra en un terreno estable y no genera ningún tipo de riesgo para los estudiantes: SI NO

* En caso de que la respuesta sea NO indique a continuación porque:

<input type="checkbox"/>	Deslizamiento	<input type="checkbox"/>	Receptor de Deslizamiento	<input type="checkbox"/>	Zona Pantanosa	<input type="checkbox"/>	Problemas estructurales
<input type="checkbox"/>	Inundación	<input type="checkbox"/>	Relleno Sanitario	<input type="checkbox"/>	Zona de protección	<input type="checkbox"/>	otro, ¿Cuál?

Amplie si considera : _____

II. INFORMACIÓN BASE (DATOS DE MATRICULA DE LA MAYOR JORNADA)	GRADO	No. NIÑOS	No. NIÑAS	GRADO	No. NIÑOS	No. NIÑAS	GRADO	No. NIÑOS	No. NIÑAS	No. ADULTOS	
	PREJARDIN				PRIMERO	47	36	SEXTO	3	25	Adultos Mujeres
JARDIN				SEGUNDO	24	16	SÉPTIMO	6	9	Adultos hombres	14
TRANSICIÓN	22	17		TERCERO	26	10	OCTAVO	1	2	TOTAL	101
				CUARTO	24	20	NOVENO			TOTAL ESTUDIANTES EN EL ESTABLECIMIENTO EDUCATIVO	
				QUINTO	15	12	DECIMO				
ESTUDIANTES							ONCE			315	
TOTAL	22	17		TOTAL	136	94	TOTAL	10	36		

II. INFORMACIÓN DE LA INFRAESTRUCTURA EXISTENTE

No. DE AULAS	4	BIBLIOTECA		LABORATORIO		otro, Cual?
No. BATERIA SANITARIA	1	No. De aparatos	3	COMEDOR	1	
				INTERNADO		

III. NECESIDADES DE MEJORAMIENTO DE LA INFRAESTRUCTURA EXISTENTE

Nota: (De la siguiente relación de actividades, si el establecimiento lo requiere, relacione su Ubicación, cantidad, Unidad, Medidas y el Material estimado, de lo contrario indique /)

1. AGUA Y SANEAMIENTO BÁSICO : El establecimiento requiere:

A. TANQUE ALMACENAMIENTO AGUA:	Ubicación:	B. SANITARIA	Cant	4	UNC	UND	Medidas	1000LT	Material	PLASTICO
B. TUBERIA HIDRÁULICA Y ACCESORIOS:	Ubicación:	B. SANITARIA	Cant	83	UNC	ML	Medidas	1/2"	Material	PVC
C. POZO SÉPTICO:	Ubicación:		Cant		UNC	UND	Medidas		Material	
D. TUBERIA SANITARIA Y ACCESORIOS:	Ubicación:	B. SANITARIA	Cant	24	UNC	ML	Medidas	4"	Material	PVC
E. CAJAS DE INSPECCIÓN:	Ubicación:		Cant		UNC		Medidas		Material	
F. CANAL Y BANTES AGUAS LLUVIAS:	Ubicación:	B. SANITARIA	Cant	38	UNC	ML	Medidas	6+12 ML	Material	BAJANTE TIPO AMAZONAS CON ACCESORIOS
G. Otro	Ubicación:		Cant		UNC		Medidas		Material	

2. MANTENIMIENTO CORRECTIVO: El establecimiento requiere:

A. REPOSICIÓN DE TEJA:	Ubicación:	SALONES	Cant	80	UNC	M2	Medidas	10X8	Material	ETERNIT
B. REPOSICIÓN ESTRUCTURA CUBIERTA:	Ubicación:	SALONES	Cant	95	UNC	ML	Medidas	4*2"	Material	MADERA
C. REPOSICIÓN DE SANITARIO	Ubicación:	B/SANITARIA	Cant	6	UNC	UND	Medidas		Material	PORCELANA
D. REPOSICIÓN DE LAVAMOS	Ubicación:	B/SANITARIA	Cant	4	UNC	UND	Medidas		Material	PORCELANA
E. REPOSICIÓN DE ORINAL	Ubicación:	B/SANITARIA	Cant	3	UNC	UND	Medidas		Material	PORCELANA
F. REPOSICIÓN DE MESÓN	Ubicación:		Cant		UNC		Medidas		Material	
G. REPOSICIÓN DE MURO	Ubicación:		Cant		UNC		Medidas		Material	
H. REPOSICIÓN ENCHAPE PARED	Ubicación:	B/SANITARIA	Cant	30	UNC	M2	Medidas	6X5	Material	CERAMICA DE PARED
I. REPOSICIÓN ENCHAPE PISO	Ubicación:	B/SANITARIA	Cant	15	UNC	M2	Medidas	3X5	Material	CERAMICA ANTI DESLIZANTE
J. REPOSICIÓN POSETA LAVATRAPEROS	Ubicación:		Cant		UNC		Medidas		Material	
K. REPOSICIÓN DE PUERTAS:	Ubicación:	ONES BATERIA SANIT	Cant	6	UNC	UND	Medidas	1.90X0.78	Material	ALUMINIO
L. REPOSICIÓN DE VENTANAS:	Ubicación:		Cant		UNC	UND	Medidas		Material	
M. REPOSICIÓN DE CIELO RASO:	Ubicación:	SALONES	Cant	100	UNC	M2	Medidas	10X10	Material	CIELO RASO EN PVC
N. REPOSICIÓN DE LÁMPARAS:	Ubicación:	SALONES	Cant	17	UNC	UND	Medidas		Material	LED 18W
Ñ. REP. INTERRUPTORES Y O TOMAS:	Ubicación:	SALONES	Cant	19	UNC	UND	Medidas		Material	TOMAS DOBLES
O. REPOSICIÓN TABLERO ELÉCTRICO:	Ubicación:		Cant		UNC		Medidas		Material	
P. INSTALACIÓN TUBERIA MT:	Ubicación:		Cant		UNC		Medidas		Material	
Q. Otro	Ubicación:		Cant		UNC		Medidas		Material	

R. SUMINISTRO E INSTALACIÓN DE PANEL SOLAR: (SÓLO PARA ILUMINACIÓN, INDICAR NÚMERO DE BOMBILLOS A ABASTECER)

SUMINISTRÓ DE PANEL SOLAR DEBIDO A LA FALTA DEL SERVICIO ELECTRICO PARA 6 BOMBILLOS

3. MANTENIMIENTO PREVENTIVO : El establecimiento requiere:

A. PAÑETE MURO M2:	Ubicación:	SALONES	Cant	74	UNC	M2	Medidas		Material	
B. VINOLO SOBRE MURO 2 MANOS:	Ubicación:	SALONES	Cant	164	UNC	M2	Medidas		Material	
C. KORAZA SOBRE MURO 2 MANOS:	Ubicación:		Cant		UNC		Medidas		Material	
D. IMPERMEABILIZACIÓN MUROS	Ubicación:		Cant	30	UNC		Medidas		Material	
E. IMPERMEABILIZACIÓN PLACAS:	Ubicación:		Cant		UNC		Medidas		Material	
F. CAMBIO DE GRIFERIA:	Ubicación:		Cant	4	UNC		Medidas		Material	
G. Otro: Cual?	Ubicación:		Cant		UNC		Medidas		Material	

4. DOTACIÓN DE MOBILIARIO: (Si no existe el elemento o esta en avanzado estado de deterioro*)El establecimiento requiere:

A. TABLERO:	Deterioro	X	No existe		Cantidad	5
B. PUESTO PARA DOCENTE (MESA Y SILLA):	Deterioro	X	No existe		Cantidad	7
C. PUESTO UNIPERSONAL ALUMNO (MESA Y SILLA):	Deterioro		No existe	X	Cantidad	32
D. MUEBLE DE ALMACENAMIENTO:	Deterioro		No existe	X	Cantidad	12
E. TANDEM DE CANECAS:	Deterioro		No existe	X	Cantidad	2

* Estado de deterioro: Faltan piezas al mobiliario ejm: tornillos, piezas completas, chapas; presenta deficiencias físicas como desoldado, con filos o puntas oxidadas cortantes, fracturas o huecos, son inestables e inseguros.

5. CONSTRUCCIÓN NUEVA : El establecimiento evidencia la falta de instalaciones y ambientes escolares (Describe claramente la necesidad, indicando el motivo, el tipo y número de espacios requeridos)

Se necesita mas aulas debido a la cantidad de estudiantes.

III. LEVANTAMIENTO DEL PREDIO Y UBICACIÓN DE LOS ESPACIOS (INCLUIR MEDIDAS) Ubicar según Norte

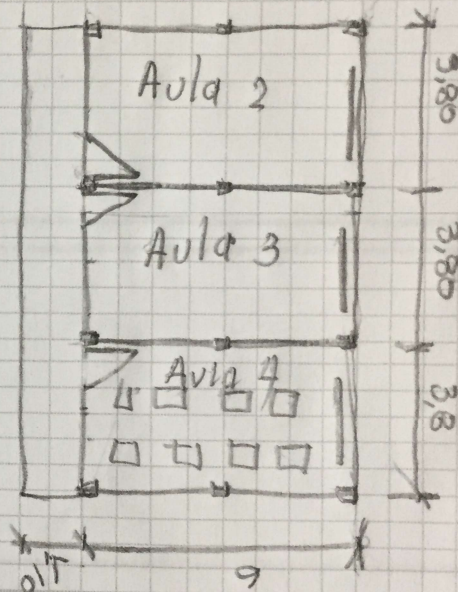
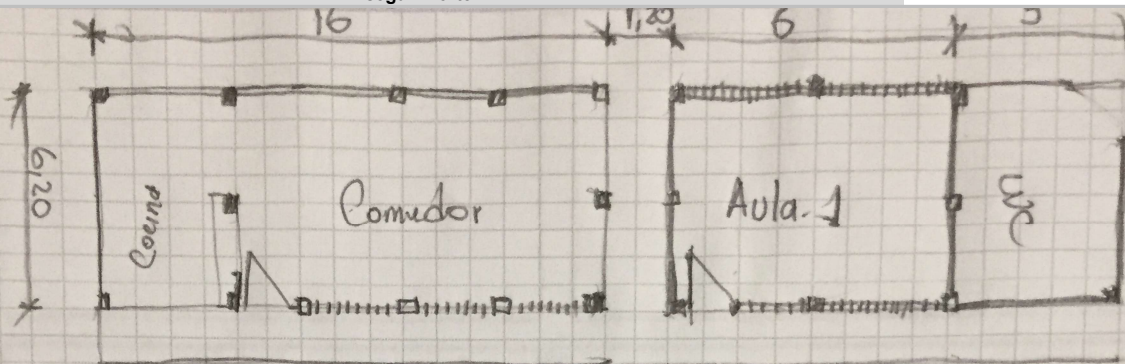

Debe tener en cuenta en el esquema los siguientes aspectos:

1. Ubicación de elementos hidráulicos y sanitarios: indicar: ubicación de acometida hidráulica y diámetro - tanques de reserva y su dimensión.
2. Ubicación de elementos eléctricos: Indicar ubicación del transformador - contador - tablero eléctrico - planta eléctrica.

IV. CONTACTOS

Acompañamiento por parte del MEN

Nombre: Fanny Julieth centeno
 Email: juliethcenteno@hotmail
 Teléfono: 315 311 1092

Firma:
 C.C.: 1086724434

Acompañamiento de la OIM:

Nombre: Fanny Julieth centeno
 Email: juliethcenteno@hotmail
 Teléfono: 315 311 1092

Firma: Fanny CENTENO
 Cargo: Trabajadora social

Acompañamiento de la Institución Educativa/Secretaría de Educación/Alcaldía Municipal.

Nombre: Maria Alejandra Cortes
 Email: mariaalejandracortes@live.com
 Teléfono: 311 3548068

Firma:
 Cargo: Directora

Acompañamiento Adicional por la Institución Educativa/Secretaría de Educación/Alcaldía Municipal.

Nombre: Henry G Hurtado
 Email: henryhurtadom@gmail
 Teléfono: 323 437 5740

Firma:
 Cargo: Presidente

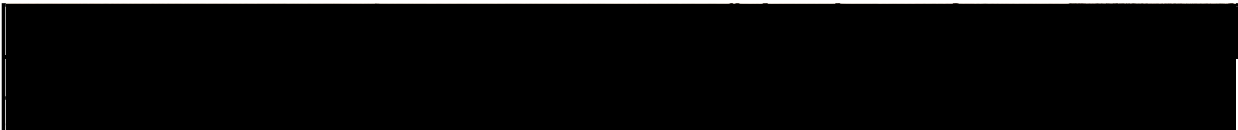

3 FACHADA LATERAL



4 SALONES



5 COMEDOR



6 DETALLE DE MURO SALON



VI. CONDICIONES DEL PREDIO PARA TENER EN CUENTA EN EL PRESUPUESTO

Acceso al predio					Distancia en km desde el casco urbano	50KM
<input type="checkbox"/> Vehicular	<input checked="" type="checkbox"/> Peatonal	<input checked="" type="checkbox"/> Fluvial	<input type="checkbox"/> Marítima	<input type="checkbox"/> Otro:		
El predio cuenta con servicios de: https://scontent.feoh3-1.fna.fbcdn.net/v/t1.15752-9/38864126_2350824575180098_643						
Agua SI <input type="checkbox"/> NO <input checked="" type="checkbox"/>	Luz SI <input checked="" type="checkbox"/> NO <input type="checkbox"/>	Gas SI <input type="checkbox"/> NO <input checked="" type="checkbox"/>	Alcantaril SI <input type="checkbox"/> NO <input checked="" type="checkbox"/>	Tel. SI <input checked="" type="checkbox"/> NO <input type="checkbox"/>		
Se requiere realizar demoliciones SI <input type="checkbox"/> NO <input checked="" type="checkbox"/> M2 Material predominante						

OBSERVACIONES Y RECOMENDACIONES (Relacione aquí todo lo que considere importante como parte del diagnóstico)

A la sede se llega desde Tumaco por vía terrestre 50 km, los cuales 15 km se encuentran destapados.

Se requiere en las aulas mejoramiento de muros y cubierta

Reposicion de elementos en batería sanitaria, además de tanques de almacenamiento

Las 3 aulas que se encuentran juntas no están operativas por el riesgo de colapso, por lo cual, se solicita la construcción inmediata de 3 aulas nuevas